

Stabsstelle Präsident*in	Kommunikation und Marketing
	Forschung und Transfer
	Rechtswissenschaften, Akademische Gremien und Wahlen
	Kulturangelegenheiten
	Qualitätsmanagement und Lehrerentwicklung

Stabsstelle Kanzler*in	Controlling
	Organisationsentwicklung
	Personalentwicklung und Fortbildung
	Verwaltungsamtsverwaltung
	Innovationen
Sicherheit und Arbeitsschutz	

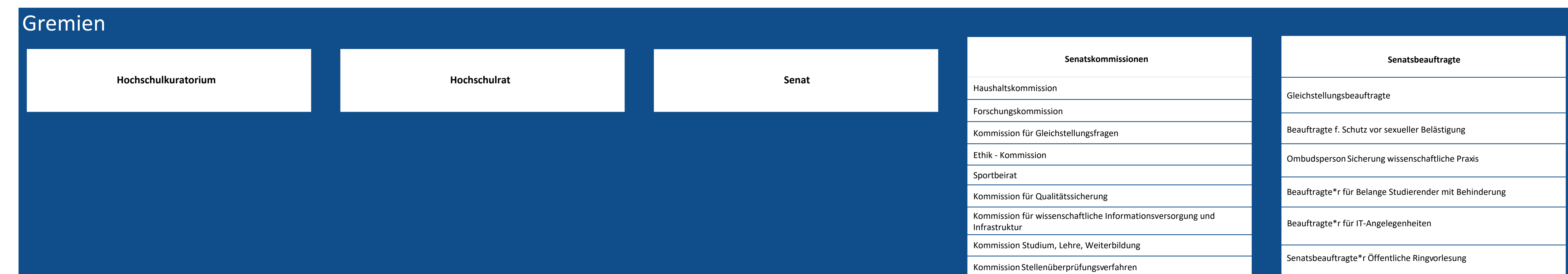

<p>Dekan*in mit Dekanat</p> <p>Gleichstellungsbeauftragte des FB</p> <p>Fachbereichsrat</p> <p>Wissenschaftliche Einrichtungen</p> <ul style="list-style-type: none"> Philosophisches Forschungsinstitut Institut für Professionsforschung und Weiterbildung (IPW) Institute for Cognitive and Affective Neuroscience (ICAN) <p>Forschungsstellen</p> <ul style="list-style-type: none"> Kart - Forschungsstelle <p>Lehr- und Forschungseinheit</p> <p>Erziehungswissenschaft</p> <p>Professoren</p> <ul style="list-style-type: none"> Organisationspädagogik Sozialpädagogik Pädagogik Sozialpädagogik mit Schwerpunkt auf pädagogische Institutionenentwicklung <p>Juniorprofessoren</p> <ul style="list-style-type: none"> Sozialpädagogik Erziehungswissenschaft <p>Bildungswissenschaften</p> <p>Professoren</p> <ul style="list-style-type: none"> Empirische Lehr-Lern-Forschung und Didaktik Schulpädagogik mit den Schwerpunkten Erziehung und Bildung Schulpädagogik Grundschulforschung und Pädagogik der Primarstufe <p>Lehr- und Forschungseinheit</p> <p>Philosophie</p> <p>Professoren</p> <ul style="list-style-type: none"> Philosophie der Antike Philosophie I Praktische Philosophie des 20. Jahrhunderts bis in die Gegenwart <p>Juniorprofessoren</p> <ul style="list-style-type: none"> Philosophie Arabische Philosophie, Kultur, Geschichte <p>Lehr- und Forschungseinheit</p> <p>Psychologie</p> <p>Einrichtungen</p> <ul style="list-style-type: none"> Labor I Labor II Labor III Ambulante Psychotherapie Erwachsene Ambulante Psychotherapie Kinder u. Jugendliche Ambulante Stress, soziale Interaktion und Verhaltensmedizin <p>Professoren</p> <ul style="list-style-type: none"> Differentielle Psychologie, Persönlichkeitspsychologie und Diagnostik Pädagogische Psychologie Entwicklungspsychologie Allgemeine Psychologie und Methodenlehre Biologische und Klinische Psychologie Wirtschaftspsychologie Psychologische Methodenlehre Allgemeine Psychologie: Kognition, Emotion, Handlungsregulation Klinische Psychologie und Psychotherapie Sozialpsychologie Klinische Psychologie und Psychotherapie des Kindes- und Jugendalters Psychologie Hochbegabtenforschung und -förderung Kognitive Neuropsychologie und Entwicklung Stiftungsprofessur für Allgemeine Psychologie im Rahmen des Besondere-Programms der DFG <p>Juniorprofessoren</p> <ul style="list-style-type: none"> Neurokognitive Psychologie Cognitive, Affective, Behavioral Neuroscience mit Schwerpunkt Neurostimulation Schulpsychologie und Kompetenzentwicklung <p>Seniorforschungsprofessoren</p> <ul style="list-style-type: none"> Arbeits-, Betriebs- und Organisationspsychologie <p>Lehr- und Forschungseinheit</p> <p>Pflegewissenschaft</p> <p>Professoren</p> <ul style="list-style-type: none"> Gesundheitspsychologie mit den Schwerpunkten Prävention und Rehabilitation Nikolaus-Koch-Stiftungsprofessur für Pflegewissenschaft Diagnostik in der Gesundheitsversorgung und E-Health Klinische Pflege über die Lebensspanne Verhaltensmedizin und humanbiologische Grundlagen für die Gesundheitswissenschaften <p>Forschungseinheit</p> <p>Psychobiologie</p> <p>Professoren</p> <ul style="list-style-type: none"> Verhaltensgenetik Klinische Psychopsychologie 	<p>Dekan*in mit Dekanat</p> <p>Gleichstellungsbeauftragte des FB</p> <p>Fachbereichsrat</p> <p>Wissenschaftliche Einrichtungen</p> <ul style="list-style-type: none"> America Romana Centrum (ARC) <p>Forschungsstellen</p> <ul style="list-style-type: none"> Forschungsprojekt Mittelhochdeutsches Wörterbuch Forschungsteil Sprache/Lernprozesse Amerikanstudien (TCAS) Forum Sprache und Kommunikation Trier Center for Language & Communication (TCLC) <p>Lehr- und Forschungseinheit</p> <p>Germanistik</p> <p>Professoren</p> <ul style="list-style-type: none"> Germanistische Linguistik I Germanistische Linguistik II Ältere deutsche Philologie Neuere deutsche Literaturwissenschaft I Neuere deutsche Literaturwissenschaft II Fachdidaktik Deutsch, Schwerpunkt Literaturdidaktik Ältere deutsche Philologie Neuere deutsche Philologie Didaktik Didaktische Sprache und ihre Didaktik mit Schwerpunkt auf Deutsch als Zweit- und Fremdsprache Ältere deutsche Philologie und Mediawissenschaft Literaturwissenschaft Genderforschung <p>Juniorprofessoren</p> <ul style="list-style-type: none"> Geschichten- und Genderforschung <p>Lehr- und Forschungseinheit</p> <p>Anglistik</p> <p>Professoren</p> <ul style="list-style-type: none"> Englische Literaturwissenschaft I Englische Literaturwissenschaft II Anglistik Englische Sprachwissenschaft III Englische Sprachwissenschaft IV Englische Sprachwissenschaft V Fachdidaktik Englisch <p>Juniorprofessoren</p> <ul style="list-style-type: none"> Anglistik Literaturwissenschaft Anglo-Amerikanische Literaturwissenschaft <p>Lehr- und Forschungseinheit</p> <p>Romanistik</p> <p>Professoren</p> <ul style="list-style-type: none"> Literaturwissenschaft Französisch und Italienisch Romanistische Literaturwissenschaft I Romanistische Literaturwissenschaft II Romanistische Sprach- und Medienwissenschaft Romanistische Literaturwissenschaft IV Romanistische Literaturwissenschaft V Romanistische Literaturwissenschaft VI <p>Lehr- und Forschungseinheit</p> <p>Klassische Philologie</p> <p>Professoren</p> <ul style="list-style-type: none"> Latente Philologie Klassische Philologie <p>Lehr- und Forschungseinheit</p> <p>Computerlinguistik und Digital Humanities</p> <p>Professoren</p> <ul style="list-style-type: none"> Linguistische Datenverarbeitung Digital Humanities <p>Juniorprofessoren</p> <ul style="list-style-type: none"> Digitale Lexikografie <p>Lehr- und Forschungseinheit</p> <p>Slawistik</p> <p>Professoren</p> <ul style="list-style-type: none"> Slawische Philologie Slawische Literaturwissenschaft <p>Lehr- und Forschungseinheit</p> <p>Phonetik</p> <p>Professoren</p> <ul style="list-style-type: none"> Allgemeine und Angewandte Phonetik <p>Juniorprofessoren</p> <ul style="list-style-type: none"> Angewandte Phonetik <p>Lehr- und Forschungseinheit</p> <p>Sinologie</p> <p>Professoren</p> <ul style="list-style-type: none"> Sinologie I Sinologie II <p>Lehr- und Forschungseinheit</p> <p>Japanologie</p> <p>Professoren</p> <ul style="list-style-type: none"> Japanologie I Gegenwartsbezogene Japanologie <p>Lehr- und Forschungseinheit</p> <p>Medienwissenschaften</p> <p>Professoren</p> <ul style="list-style-type: none"> Medien- und Kommunikationswissenschaft mit Schwerpunkt Öffentliche Medienkommunikation (Journalismus, Public Relations) Medienwissenschaft mit Schwerpunkt Digitale und Audiovisuelle Medien Medien- und Kommunikationswissenschaft mit Schwerpunkt Computational Communication Science 	<p>Dekan*in mit Dekanat</p> <p>Gleichstellungsbeauftragte des FB</p> <p>Fachbereichsrat</p> <p>Fachspezifische Fremdsprachenausbildung</p> <p>Wissenschaftliche Einrichtungen</p> <ul style="list-style-type: none"> Research Innovations for Official and Survey Statistics (RIFOS) Forschungszentrum Mittelrand Universität Trier <p>Forschungsstellen</p> <ul style="list-style-type: none"> Center for Informatics Research and Technology (CIRT) <p>Lehr- und Forschungseinheit</p> <p>Betriebswirtschaftslehre</p> <p>Einrichtungen</p> <ul style="list-style-type: none"> Fachspezifische Fremdsprachenausbildung und ERASMUS <p>Professoren</p> <ul style="list-style-type: none"> Betriebswirtschaftslehre - Betriebswirtschaftliche Steuerlehre und Unternehmensrechnung Betriebswirtschaftslehre Betriebswirtschaftslehre - Personalökonomik Betriebswirtschaftslehre - Rechnungswesen und Wirtschaftsprüfung Betriebswirtschaftslehre - Arbeits-, Personal und Organisation Betriebswirtschaftslehre - Unternehmensfinanzierung und Kapitalmärkte Betriebswirtschaftslehre - Unternehmensführung Betriebswirtschaftslehre - Bank- und Finanzwirtschaft Betriebswirtschaftslehre - Management <p>Lehr- und Forschungseinheit</p> <p>Soziologie</p> <p>Professoren</p> <ul style="list-style-type: none"> Soziologie - Sozialpolitik Allgemeine Soziologie Soziologie - Arbeits- und Organisationssoziologie Soziologie - Wirtschaftssoziologie Soziologie Soziologie - Methodenlehre/ Empirische Sozialforschung Ethnologie - Kulturelle Vielfalt und Entwicklungsprozesse <p>Juniorprofessoren</p> <ul style="list-style-type: none"> Soziologie Arbeits- und Organisationssoziologie Ethnologie <p>Lehr- und Forschungseinheit</p> <p>Volkswirtschaftslehre</p> <p>Einrichtungen</p> <ul style="list-style-type: none"> Forschungszentrum Regional- und Umweltstatistik <p>Professoren</p> <ul style="list-style-type: none"> Volkswirtschaftslehre - Finanzwirtschaft Volkswirtschaftslehre - Arbeitsmarktökonomik Volkswirtschaftslehre - Arbeitsmarktökonomik und Gesundheitsökonomik Volkswirtschaftslehre - internationale Wirtschaftspolitik Wirtschafts- und Sozialwissenschaften Volkswirtschaftslehre - monetäre Ökonomik Empirische Wirtschaftsforschung Sozial- und Vertriebspolitik/Gesundheitsökonomie <p>Juniorprofessoren</p> <ul style="list-style-type: none"> Empirische Wirtschaftsforschung Volkswirtschaftslehre II <p>Lehr- und Forschungseinheit</p> <p>Wirtschaftsinformatik</p> <p>Professoren</p> <ul style="list-style-type: none"> Wirtschaftsinformatik I Wirtschaftsinformatik II Wirtschaftsinformatik III <p>Lehr- und Forschungseinheit</p> <p>Informatik</p> <p>Professoren</p> <ul style="list-style-type: none"> Informatik I Theoretische Informatik Informatik II Informationsicherheit und Kryptographie Informatik III Informatik IV <p>Juniorprofessoren</p> <ul style="list-style-type: none"> Carl-Zeiss-Stiftungsprofessur für Informatik und ihre Didaktik Informatik V <p>Lehr- und Forschungseinheit</p> <p>Mathematik</p> <p>Einrichtungen</p> <ul style="list-style-type: none"> Ada-Löwbece-Projekt <p>Professoren</p> <ul style="list-style-type: none"> Funktionsanalysis Optimierung, Nichtlineare Optimierung Analysis Mathematische Stochastik Stochastik - Stochastische Prozesse und ihre Anwendungen Angewandte Analysis Mathematik Numerische Mathematik Operations Research 	<p>Dekan*in mit Dekanat</p> <p>Gleichstellungsbeauftragte des FB</p> <p>Fachbereichsrat</p> <p>Wissenschaftliche Einrichtungen</p> <ul style="list-style-type: none"> Institut für Angewandte Geoinformatik (ISAG) <p>Forschungsstellen</p> <ul style="list-style-type: none"> Umweltprobenbank <p>Lehr- und Forschungseinheit</p> <p>Biowissenschaften</p> <p>Professoren</p> <ul style="list-style-type: none"> Biographie Physische Geographie II Geographie und ihre Didaktik Physiologie / Toxikologie Analytische und Diagnostische Chemie Biologie und ihre Didaktik <p>Juniorprofessoren</p> <ul style="list-style-type: none"> Zoogeographie und Gelation <p>Lehr- und Forschungseinheit</p> <p>Geographie</p> <p>Professoren</p> <ul style="list-style-type: none"> Physische Geographie I Physische Geographie II Geographie und ihre Didaktik Freizeit- und Tourismusgeographie I Nachhaltiger / raumliche Entwicklung & Governance Kulturgeographie und politische Geographie Wirtschafts- und Sozialgeographie Nachhaltige Regional- & Standortentwicklung <p>Juniorprofessoren</p> <ul style="list-style-type: none"> Wirtschafts- und Sozialgeographie Nachhaltige Regional- & Standortentwicklung <p>Lehr- und Forschungseinheit</p> <p>Geowissenschaften</p> <p>Professoren</p> <ul style="list-style-type: none"> Geologie Bodenkunde Umweltmeteorologie Fernerkundung & Geoinformatik Hydrologie Kartographie <p>Juniorprofessoren</p> <ul style="list-style-type: none"> Hydrologie Geoinformatik - Spatial Data Science
---	--	--	---



<p>Forschungs-, Kompetenz- und Lehrzentren</p> <p>Forschungszentrum Europa</p> <p>Institut für Recht und Digitalisierung (IRDIT)</p> <p>Zentrum für Kanada - Studien (ZKS)</p> <p>Zentrum für europäische Studien (ZES)</p> <p>Altertumswissenschaften (ZAT)</p> <p>Ostasien und Pazifikstudien (ZOPS)</p> <p>Zentrum für Lehrerbildung (ZL)</p> <p>Postcolonial, Gender Studies (CePoG)</p> <p>Trierer Zentrum für Mediävistik (TZM)</p> <p>Kompetenzzentrum Elektronische Erschließung (TCDH)</p> <p>Sprachzentrum Universität Trier</p>	<p>Graduiertenkollegs</p> <ul style="list-style-type: none"> Graduiertenkolleg Diversity (RIG) DFG - Graduiertenkolleg Algorithmic Optimisation (ALOP) <p>Graduiertenzentrum</p> <ul style="list-style-type: none"> Graduiertenzentrum (GUT)
--	---



<p>Vertretungen für Beschäftigte & Studierende</p> <ul style="list-style-type: none"> Personalrat Jugend- und Auszubildendenvertretung Schwerbehindertenvertretung Betriebsrat Beirat für Gleichstellung Süchtfragen und Eingliederungsmanagement 	<p>Universitätsverwaltung</p> <p>Abteilung 1 Finanzen, Materialwirtschaft, Kosten-Leistungsrechnung und kaufmännisches Gebäudemanagement</p> <p>Abteilung 2 Internationales Office, Studien- und Prüfungsangelegenheiten, Student Life Cycle Management, Studienberatung, Amt für Ausbildungsberatung</p> <p>Abteilung 3 Personalangelegenheiten</p> <p>Abteilung 4 Haus- und Betriebstechnik, Elektronik und Medien, Baupflicht, technisches Gebäudemanagement</p> <p>Universitätsbibliothek</p> <p>Direktion der Bibliothek</p> <p>Abteilung 1 Datenverarbeitung</p> <p>Abteilung 2 Digitale Medien</p> <p>Abteilung 3 Erwerbung - Erschließung</p> <p>Abteilung 4 Fachreferat</p> <p>Abteilung 5 Beratung und Information</p> <p>Zentrum für Informations-, Medien- und Kommunikationstechnologie (ZIMK)</p> <p>Abteilung 1 Service und Applikationen</p> <p>Abteilung 2 Infrastrukturdienste</p> <p>Servicentrum eSciences</p> <p>Allgemeiner Hochschulsport (AHS)</p>
--	---



<p>Angegliederte Institute</p> <p>Institut für Rechtspolitik (IRP)</p> <p>Institut für Cusanus-Forschung</p> <p>Instituts für Arbeitsrecht und Arbeitsbeziehungen in der Europäischen Union (IAAEU)</p>	<p>Einrichtungen mit Beteiligungen der Universität Trier</p> <p>Zentrum für Insolvenzrecht (ZEfIS)</p>
---	--