

# Universität Trier in Zahlen

## 2005

Ausgewählte Entwicklungsreihen (1991=100)

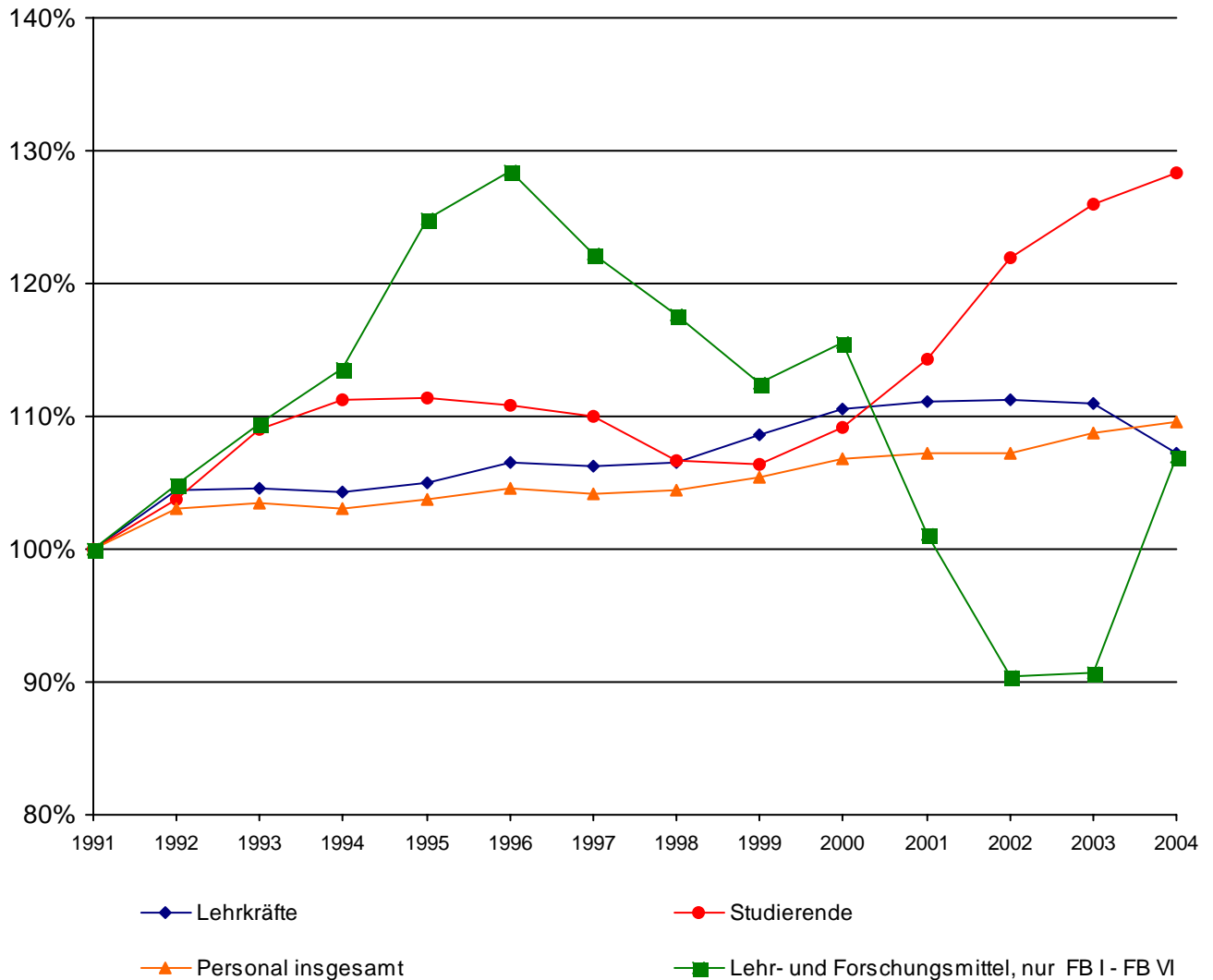

Materialien zur Planung 17

Herausgegeben  
vom Präsidenten der Universität Trier

Mai 2005

### **Zielsetzung**

Der Zahlenspiegel ist eine Sammlung wichtiger statistischer Daten der Universität Trier.

Er soll hochschulintern und - in begrenztem Ausmaß - hochschulextern Informationen über die bisherige Entwicklung und den jetzigen Zustand der Universität vermitteln.

Hochschulintern soll er die Kenntnisse über die Nachbarfächer und deren Probleme verbessern sowie eine Grundlage für hochschulplanerische Aktivitäten darstellen. Hochschulextern soll er der Öffentlichkeit im weitesten Sinne einen allgemeinen Überblick über die Universität Trier und den Vergleich mit anderen Hochschulen ermöglichen.

Der Zahlenspiegel wurde hochschulintern erstmals 1993 vorgelegt. Konzeption und Inhalte wurden in den zuständigen Gremien (Präsidium, Planungskommission des Senats, Fachbereiche und Fächer) intensiv diskutiert und 1994 im Grundsatz befürwortet. Jedes Jahr werden neue Verbesserungen vorgeschlagen. Eine Reihe von Anregungen konnte bereits umgesetzt werden. Entsprechend der begrenzten Datenlage sind aber noch nicht alle für wichtig erachteten Bereiche in der gleichen Differenziertheit und Betrachtungstiefe darstellbar. Eine Ausweitung wird für die kommenden Jahre angestrebt.

### **Gliederungsprinzip**

Die im Zahlenspiegel enthaltenen Daten beziehen sich auf folgende Bereiche:

- Organisation
- Studierende
- Personal
- Flächen
- Haushalt
- Forschung
- Dienstleistungen.

Die Daten werden zunächst geordnet nach den beiden Hauptgruppen Grunddaten (I) und Kennzahlen (II). Bei den Kennzahlen werden Daten aus zwei Grunddatenbereichen zu möglichst leicht verständlichen Aussagen zusammengefasst. Kennzahlen sind bislang vor allem für den Bereich Lehre und Studium berechnet worden. Die Strukturdaten (III) fassen wichtige Ergebnisse fachbereichsübergreifend und fachbereichsintern zusammen. Daten zum Geschlechterverhältnis (IV) werden darüber hinaus gesondert aufbereitet.

### **Darstellungsart**

Der Zahlenspiegel enthält graphische und tabellarische Darstellungen, die als Bilder durchnummeriert sind. Graphische Darstellungen dienen der Verdeutlichung von zeitlichen Entwicklungen, von zugrundeliegenden Strukturen oder allgemeinen Zusammenhängen.

Die Behandlung der einzelnen Datenbereiche geht vom Großen ins Kleine vor, einer Übersicht folgen detailliertere Betrachtungen.

Ein Glossar mit Erläuterungen zu den einzelnen Graphiken und Tabellen (Definitionen, soweit erforderlich Quellenangaben etc.) ist im Anhang (V) zu finden.

## Betrachtungsebene

Die Darstellung folgt weitgehend der organisatorischen Gliederung der Universität Trier in Fachbereiche und Fächer sowie zentrale Einrichtungen (Bild 1).

Die Differenzierung des aktuellen Studienangebotes der Universität Trier geht darüber weit hinaus (Bild 2). Detaillierte Daten zu jedem dieser Studienbereiche vorzulegen, birgt die Gefahr einer zu umfangreichen und damit u. U. wenig übersichtlichen Darstellung. Sie sind deshalb nur für einzelne Aspekte berücksichtigt.

In anderen Bereichen liegen nur Daten auf einer stärker aggregierten Ebene, den sogenannten Fächergruppen, vor. Diese Systematik wird vor allem benutzt für hochschulübergreifende Analysen. Die Zuordnung der Fächer der Universität Trier zu den Fächergruppen ist aus Bild 3 ersichtlich.

## Gliederung - Übersicht (Basisjahr = 2005)

Bild 1 – 3 Organisatorische und fachliche Gliederung der Universität Trier

### **I. Grunddaten**

#### I.1. Studierende

- I.1.1. Entwicklung der Zahl der Studierenden
- I.1.2. Studierendenbestand im Basisjahr
- I.1.3. Entwicklung der Studienanfängerzahlen (1. + 2. FS)
- I.1.4. Studienverlaufsanalysen
- I.1.5. Entwicklung der Studierendenverbleibequote
- I.1.6. Prüfungen/Studiendauer

#### I.2. Personal

- I.2.1. Personalentwicklung (Normalhaushalt, Sonderkapitel)
- I.2.2. Personalstellenplan
- I.2.3. Personalbestand
- I.2.4. Personalrelationen

#### I.3. Flächen

- I.3.1. Flächenentwicklung
- I.3.2. Flächenbestand

#### I.4. Haushalt

- I.4.1. Entwicklung des Universitätshaushaltes (SOLL)
- I.4.2. Entwicklung des Universitätshaushaltes (IST)

#### I.5. Forschung

- I.5.1. Entwicklung der Drittmiteleinahmen
- I.5.2. Aktuelle Drittmiteleinahmen
- I.5.3. Forschungsförderung
- I.5.4. Strukturdaten

#### I.6. Dienstleistungen

- I.6.1. Universitätsbibliothek
- I.6.2. Universitätsrechenzentrum
- I.6.3. Studierendenförderung
- I.6.4. Studierendenwerk Trier

### **II. Kennzahlen**

#### II.1. Studium und Lehre

- II.1.1. Personal und Studierende vs. Haushalt
- II.1.2. Studierende vs. Personal
- II.1.3. Flächen vs. Studierende und Personal
- II.1.4. Prüfungen vs. Personal
- II.1.5. Haushalt vs. Studierende und Personal

#### II.2. Forschung

- II.2.1. Drittmittel vs. Personal

#### II.3. Dienstleistungen

- II.3.1. Dienstleistungen vs. Studierende und Personal

### **III. Strukturdaten**

#### III.1. Zusammenfassung

- III.1.1. Zusammenfassung

#### III.2. Fachbereiche

- III.2.1. Fachbereich I
- III.2.2. Fachbereich II
- III.2.3. Fachbereich III
- III.2.4. Fachbereich IV
- III.2.5. Fachbereich V
- III.2.6. Fachbereich VI

### **IV. Geschlechterverhältnis**

#### IV.1. Zusammenfassung

- IV.1.1. Zusammenfassung

#### IV.2. Studierende

- IV.2.1. Entwicklung der Zahl der Studierenden
- IV.2.2. Prüfungen

#### IV.3. Personal

- IV.3.1. Hauptamtliches Personal
- IV.3.2. Drittmittelpersonal - Forschung

### **V. Anhang**

- V.1. Erläuterungen zu Tabellen und Graphiken
- V.2. Glossar

## Inhaltsverzeichnis

---

### Materialien zur Planung 17

---

#### Einführung

<b>Inhaltsverzeichnis</b>		<b>11</b>
Bild 1 -	Übersicht zur Organisation der Universität Trier	11
Bild 2 -	Aktuelles Studienangebot der Universität Trier	12
Bild 3 -	Zuordnung der Fächer der Universität Trier zu Fächergruppen und Lehr- und Forschungsbereichen im Rahmen der amtlichen Statistik	13

#### I. Grunddaten

<b>I.1. Studierende</b>		<b>14</b>
<b><u>I.1.1. Entwicklung der Zahl der Studierenden</u></b>		
Bild 4 -	Tabelle + Graphik: im 1. Studienfach gesamt und nach Geschlecht und Ausländeranteil absolut und in %	14
Bild 5 -	Tabelle + Graphik: im 1. Studienfach gesamt und nach Abschluss	15
Bild 6 -	Tabelle + Graphik: im 1. Studienfach nach Fächergruppen	16
Bild 7 -	Tabelle: im 1. Studienfach nach Fächern, absolut, weiblich und Anteil ausländischer Studierende	17
Bild 8 -	Tabelle: im 1. Studienfach nach der Semesterzugehörigkeit	18
Bild 9 -	Tabelle: Entwicklung der regionalen Herkunft der Studierenden (Wohnortprinzip = Heimatanschrift der Studierenden)	19
Bild 10 -	Tabelle: im 1. Studienfach nach Fächern, absolut und nach regionaler Herkunft (Wohnortprinzip = Heimatanschrift der Studierenden)	20
<b><u>I.1.2. Studierendenbestand im Basisjahr</u></b>		
Bild 11 -	Tabelle: Studierende und Studienfälle im Basisjahr nach 1. Studienfach sowie A-B-C Fächereinschreibung gesamt	21
Bild 12 -	Tabelle: Studierende im Basisjahr nach A-B-C-Fächereinschreibungen und Berechnung der Vollzeitstudienäquivalenten (VZSÄ)	22
Bild 13 -	Tabelle: Studierende im Basisjahr nach A-B-C-Fächereinschreibungen und Berechnung der Vollzeitstudienäquivalenten (VZSÄ) in der Regelstudienzeit	23
Bild 14 -	Tabelle: Studierende im 1. Studienfach nach Fächern und angestrebtem Abschluss erster Studienabschluss	24
Bild 15 -	Tabelle: Studierende im 1. Studienfach nach Fächern und angestrebtem Abschluss ergänzende Abschlüsse	25
<b><u>I.1.3. Entwicklung der Studienanfängerzahlen (1. + 2. FS)</u></b>		
Bild 16 -	Tabelle + Graphik: im Studienfach A nach Fächergruppen	26
Bild 17 -	Tabelle: im Studienfach A nach Fächern absolut	27

Inhaltsverzeichnis

Materialien zur Planung 17

Bild 18 -	Tabelle: nach Fachbelegung ABC und Fächern, absolut	28
-----------	--	----

**I.1.4. Studienverlaufsanalysen**

Bild 19 -	Tabelle: Bestandsdaten der Studienjahrgänge im Zeitablauf	29
Bild 19 - 1 -	Tabelle: Bestandsdaten der Studienjahrgänge im Zeitablauf Pädagogik, Philosophie und Psychologie	29
Bild 19 - 2 -	Tabelle: Bestandsdaten der Studienjahrgänge im Zeitablauf Germanistik und Anglistik (Teil1)	30
Bild 19 - 3 -	Tabelle: Bestandsdaten der Studienjahrgänge im Zeitablauf Anglistik (Teil2) und Romanistik	31
Bild 19 - 4 -	Tabelle: Bestandsdaten der Studienjahrgänge im Zeitablauf Slavistik/Russisch, Sinologie und Japanologie	32
Bild 19 - 5 -	Tabelle: Bestandsdaten der Studienjahrgänge im Zeitablauf Linguistische Datenverarbeitung, Medienwissenschaft	33
Bild 19 - 6 -	Tabelle: Bestandsdaten der Studienjahrgänge im Zeitablauf Geschichte und Politikwissenschaften (Teil1)	34
Bild 19 - 7 -	Tabelle: Bestandsdaten der Studienjahrgänge im Zeitablauf Sozialkunde (Teil2), Klassische Archäologie /Ägyptologie und Kunstgeschichte	35
Bild 19 - 8 -	Tabelle: Bestandsdaten der Studienjahrgänge im Zeitablauf Betriebswirtschaftslehre, Soziologie und Volkswirtschaftslehre	36
Bild 19 - 9 -	Tabelle: Bestandsdaten der Studienjahrgänge im Zeitablauf Mathematik Lehramt, Angewandte Mathematik und Wirtschaftsmathematik	37
Bild 19 - 10 -	Tabelle: Bestandsdaten der Studienjahrgänge im Zeitablauf Informatik und Wirtschaftsinformatik	38
Bild 19 - 11 -	Tabelle: Bestandsdaten der Studienjahrgänge im Zeitablauf Rechtswissenschaft	39
Bild 19 - 12 -	Tabelle: Bestandsdaten der Studienjahrgänge im Zeitablauf Geographie, Geographie (SRII) und Angewandte Umweltwissenschaften	40
Bild 19 - 13 -	Tabelle: Bestandsdaten der Studienjahrgänge im Zeitablauf Geographie (SRI) und Angewandte Biogeographie	41

**I.1.5. Entwicklung der Studierendenverbleibequote**

Bild 20 -	Tabelle: Entwicklung der "Verbleibequoten" der Studierenden im 9. und 10. Fachsemester für ausgewählte Fächer und Abschlussarten in %	42
-----------	---	----

**I.1.6. Prüfungen/Studiendauer**

Bild 21 -	Tabelle + Graphik: Entwicklung der bestandenen Prüfungen gesamt nach Abschlussarten	43
Bild 22 -	Tabelle + Graphik: Entwicklung der Vordiplom- und Zwischenprüfungen	44
Bild 23 -	Tabelle: Bestandene Prüfungen nach Abschlussarten und Fächern	45
Bild 23 - 1 -	Tabelle: Bestandene Prüfungen nach Abschlussarten und Fächern	45
Bild 23 - 2 -	Tabelle: Bestandene Prüfungen nach Abschlussarten und Fächern	46

Inhaltsverzeichnis

Materialien zur Planung 17

Bild 23 - 3 -	Tabelle: Bestandene Prüfungen nach Abschlussarten und Fächern	47
Bild 23 - 4 -	Tabelle: Bestandene Prüfungen nach Abschlussarten und Fächern	48
Bild 23 - 5 -	Tabelle: Bestandene Prüfungen nach Abschlussarten und Fächern	49
Bild 24 -	Tabelle: Studiendauer nach Fächern und Abschlussarten (arithmetisches Mittel)	50

**I.2. Personal 51**

**I.2.1 Personalentwicklung (Normalhaushalt, Sonderkapitel)**

Bild 25 -	Graphik + Tabellen: Entwicklung der Personalstellen (Soll) nach Fächern, Fachbereichen und zentralen Einrichtungen	51
Bild 25 - 1 -	Graphik + Zusammenfassung: Entwicklung der Personalstellen (Soll) nach Fächern, Fachbereichen und zentralen Einrichtungen	51
Bild 25 - 2 -	Tabelle: Professoren Entwicklung der Personalstellen (Soll) nach Fächern, Fachbereichen und zentralen Einrichtungen	52
Bild 25 - 3 -	Tabelle: Wissenschaftliche Mitarbeiter Entwicklung der Personalstellen (Soll) nach Fächern, Fachbereichen und zentralen Einrichtungen	53
Bild 25 - 4 -	Tabelle: Nichtwiss. Personal Entwicklung der Personalstellen (Soll) nach Fächern, Fachbereichen und zentralen Einrichtungen	54

**I.2.2 Personalstellenplan**

Bild 26 -	Tabelle: Personal (Stellen-Soll) nach Fächern, Fachbereichen und zentralen Einrichtungen (zum 31.03. des Basisjahres)	55
-----------	--	----

**I.2.3 Personalbestand**

Bild 27 -	Tabelle: Personal (Stellen-Ist) nach Fächern, Fachbereichen und zentralen Einrichtungen und Besetzungsgrad je Vergütungsbereich (zum 31.03. des Basisjahres)	56
Bild 28 -	Tabelle: Personalbestand (Personenzahl) nach Stellenarten und Geschlecht aufgeteilt nach Fächern, Fachbereichen und zentralen Einrichtungen (zum 31.03. des Basisjahres)	57

**I.2.4 Personalrelationen**

Bild 29 -	Tabelle: Entwicklung der Relation nichtwissenschaftliches Personal zu wissenschaftlichem Lehrpersonal und Professoren nach Fachbereichen (Stellen-Soll)	58
Bild 30 -	Tabelle: Entwicklung der Relation wissenschaftliche Mitarbeiter zu Professoren nach Fachbereichen und Fächern (Stellen-Soll)	59

**I.3. Flächen 60**

**I.3.1 Flächenentwicklung**

Bild 31 -	Tabelle: Entwicklung der flächenbezogenen Studienplätze bzw. der räumlichen Auslastung nach Fächergruppen (einschließlich Anmietung)	60
-----------	---	----

Inhaltsverzeichnis

Materialien zur Planung 17

**I.3.2 Flächenbestand**

Bild 32 -	Tabelle: Gebäude- und Hauptnutzflächen nach Nutzungsbereichen aufgegliedert (zum 31.03. des Basisvorjahres)	61
Bild 33 -	Tabelle: Hauptnutzflächen nach Nutzern und Nutzungsbereichen (zum 31.03. des Basisvorjahres)	62
Bild 34 -	Tabelle: Flächenbezogene Studienplätze nach Fächern und Fachbereichen - einschließlich Anmietungen - (zum 31.10. des Basisvorjahres)	63

**I.4. Haushalt 64**

**I.4.1 Entwicklung des Universitätshaushaltes (SOLL)**

Bild 35 -	Tabelle + Graphik: Entwicklung der Lehr- und Forschungsmittel gesamt sowie ohne Universitätsbibliothek und -rechenzentrum in €	64
Bild 36 -	Tabelle: Entwicklung der Lehr- und Forschungsmittel und der Mittelverteilung nach Fachbereichen und zentralen Aufgaben in €	65

**I.4.2 Entwicklung des Universitätshaushaltes (IST)**

Bild 37 -	Tabelle + Graphik: Entwicklung der Ausgaben des Hochschulkapitels (1506) in € (zum 31.12. des Basisvorjahres)	66
-----------	---	----

**I.5. Forschung 67**

**I.5.1 Entwicklung der Drittmiteleinnahmen**

Bild 38 -	Tabelle + Graphik: Entwicklung der Drittmittel in € sowie der Drittmittelbeschäftigten	67
Bild 39 -	Tabelle: Entwicklung der Drittmiteleinnahmen nach Fächern (einschließlich Anteile an SFB und Kompetenzzentren)	68

**I.5.2 Aktuelle Drittmiteleinnahmen**

Bild 40 -	Tabelle: Drittmittelprojekte und -personal nach Fächern im Basisvorjahr	69
Bild 41 -	Tabelle: Übersicht der Drittmiteleinnahmen nach Fachbereichen, zentralen Einrichtungen und Mittelgebern (im Basisvorjahr) in € (ohne Sonderkapitel MWWFK)	70
Bild 42 -	Graphik: Aufteilung der Drittmiteleinnahmen nach Mittelgebern im Basisvorjahr in % (ohne Sonderkapitel MWWFK)	71

**I.5.3 Forschungsförderung**

Bild 43 -	Tabelle: Promotionsstipendien nach dem Landesgraduiertenförderungsgesetz Rheinland-Pfalz	72
-----------	---	----

**I.5.4 Strukturdaten**

Bild 44 -	Tabelle: Strukturdaten Sonderforschungsbereiche	73
Bild 45 -	Tabelle: Strukturdaten Graduiertenkolleg	74

Inhaltsverzeichnis

Materialien zur Planung 17

<b>I.6. Dienstleistungen</b>		<b>75</b>
<b><u>I.6.1 Universitätsbibliothek</u></b>		
Bild 46 -	Tabelle: Strukturdaten der Universitätsbibliothek (zum 31.12. des Basisvorjahres)	75
Bild 47 -	Tabelle: Buchbestand nach Fachkontingenten (ohne Medien, Mikroformen, Karten, Noten, CD-Rom) (zum 31.12. des Basisvorjahres)	76
<b><u>I.6.2 Universitätsrechenzentrum</u></b>		
Bild 48 -	Tabelle: Strukturdaten des Universitätsrechenzentrums im Basisjahr	77
<b><u>I.6.3 Studierendenförderung</u></b>		
Bild 49 -	Tabelle: Entwicklung der Studierendenförderung nach dem Bundesausbildungsförderungsgesetz (BAföG) (zum 31.12. des Basisvorjahres)	78
<b><u>I.6.4 Studierendenwerk Trier</u></b>		
Bild 50 -	Tabelle: Entwicklung des Studierendenwerkes Trier (in €) (zum 31.12. des Basisvorjahres) Teil 1	79
Bild 51 -	Tabelle: Entwicklung des Studierendenwerkes Trier (in €) (zum 31.12. des Basisvorjahres) Teil 2	80

II. Kennzahlen

<b>II.1. Studium und Lehre</b>		<b>81</b>
<b><u>II.1.1 Personal und Studierende vs. Haushalt</u></b>		
Bild 52 -	Tabelle + Graphik: Entwicklung der Relation von Studierenden und Personal zu den Ausgaben	81
<b><u>II.1.2 Studierende vs. Personal</u></b>		
Bild 53 -	Tabelle + Graphik: Entwicklung der Relation von Studierenden zu Lehrkräften innerhalb der Fachbereiche	82
Bild 54 -	Tabelle: Entwicklung der Relation von Studierenden zu wissenschaftlichem Lehrpersonal (Professoren und Mittelbau) nach Fachbereichen	83
Bild 55 -	Tabelle: Entwicklung der Relation von Studierenden zu Professoren nach Fächern und Fachbereichen	84
Bild 56 -	Tabelle: Hinweise zur personellen Auslastung der Fächer im Basisjahr	85
<b><u>II.1.3 Flächen vs. Studierende und Personal</u></b>		
Bild 57 -	Tabelle: Hinweise zur flächenbezogenen Auslastung nach Fächern und Fachbereichen (zum 31.10. des Basisvorjahres)	86



Inhaltsverzeichnis

Materialien zur Planung 17

**II.1.4 Prüfungen vs. Personal**

Bild 58 -	Tabelle: Entwicklung der Relation der Abschlussprüfungen (Diplom, Staatsexamen, Magister) zu Professoren nach Fächern	87
Bild 59 -	Tabelle: Entwicklung der Relation der Abschlussprüfungen (Diplom, Staatsexamen, Magister) zu Lehrkräften nach Fächern	88
Bild 60 -	Tabelle: Entwicklung der Relation der Promotionen zu Professoren nach Fächern	89

**II.1.5 Haushalt vs. Studierende und Personal**

Bild 61 -	Tabelle: Entwicklung der Relation zugewiesener Lehr- und Forschungsmittel zu Personal (Stellen-Soll) nach Fachbereichen in €	90
Bild 62 -	Tabelle: Entwicklung der Relation zugewiesener Lehr- und Forschungsmittel zu Studierenden (1. Studienfach) nach Fachbereichen in €	91

**II.2. Forschung 92**

**II.2.1 Drittmittel vs. Personal**

Bild 63 -	Tabelle: Drittmiteleinnahmen nach Fächern zu Professoren (Stellen-Soll)	92
-----------	--	----

**II.3. Dienstleistungen 93**

**II.3.1 Dienstleistungen vs. Studierende und Personal**

Bild 64 -	Tabelle: Buchbestände nach Fächern in Relation zur Zahl der Studierenden und des wissenschaftlichen Lehrpersonals im Basisjahr	93
-----------	---	----

**III. Strukturdaten**

**III.1. Zusammenfassung 94**

**III.1. Zusammenfassung**

Bild 65 -	Tabelle: Strukturdaten der Fächer und Fachbereiche im Überblick	94
-----------	--	----

**III.2. Fachbereiche 95**

**III.2.1 Fachbereich I**

Bild 66 -	Tabelle: Strukturdaten des Fachbereichs I	95
-----------	--	----

**III.2.2 Fachbereich II**

Bild 67 -	Tabelle: Strukturdaten des Fachbereichs II	96
-----------	---	----

Inhaltsverzeichnis

Materialien zur Planung 17

**III.2.3 Fachbereich III**

Bild 68 -	Tabelle: Strukturdaten des Fachbereichs III	97
-----------	--	----

**III.2.4 Fachbereich IV**

Bild 69 -	Tabelle: Strukturdaten des Fachbereichs IV	98
-----------	---	----

**III.2.5 Fachbereich V**

Bild 70 -	Tabelle: Strukturdaten des Fachbereichs V	99
-----------	--	----

**III.2.6 Fachbereich VI**

Bild 71 -	Tabelle: Strukturdaten des Fachbereichs VI	100
-----------	---	-----

**IV. Geschlechterverhältnis**

<b>IV.1. Zusammenfassung</b>	<b>101</b>
------------------------------	------------

**IV.1. Zusammenfassung**

Bild 72 -	Tabelle + Graphiken: Übersicht über das Geschlechterverhältnis	101
-----------	---	-----

<b>IV.2. Studierende</b>	<b>102</b>
--------------------------	------------

**IV.2.1 Entwicklung der Zahl der Studierenden**

Bild 73 -	Tabelle: Studierende im 1. Studienfach nach Fächern und Geschlecht	102
Bild 74 -	Tabelle: Entwicklung der Studienanfänger und -anfängerinnen (1. und 2. Fachsemester) im A-Fach nach Fächern	103
Bild 75 -	Tabelle: Entwicklung des Frauenanteils der Studierenden in %	104

**IV.2.2 Prüfungen**

Bild 76 -	Tabelle: Bestandene Prüfungen nach Abschlussarten und Fächern	105
Bild 77 -	Tabelle: Promotionsstipendien nach dem Landesgraduiertenförderungsgesetz Rheinland-Pfalz	106
Bild 78 -	Tabelle: Bestandene Promotionen nach Fächern	107
Bild 79 -	Tabelle: Bestandene Habilitationen nach Fächern	108
Bild 80 -	Tabelle: Entwicklung bestandener Prüfungen nach Abschlussarten und Fächern	109

<b>IV.3. Personal</b>	<b>110</b>
-----------------------	------------

Inhaltsverzeichnis

Materialien zur Planung 17

**IV.3.1 Hauptamtliches Personal**

Bild 81 -	Tabelle: Entwicklung des Personalbestandes (Personenzahl) gesamt und nach Geschlecht, Fächern und Fachbereichen (jeweils zum 31.03. des Jahres)	110
Bild 82 -	Tabelle: Entwicklung des Personalbestandes (Personenzahl) an Hochschullehrerinnen und Hochschullehrern nach Geschlecht, Fächern und Fachbereichen	111
Bild 83 -	Tabelle: Entwicklung des Personalbestandes (Personenzahl) an wiss. Mitarbeiterinnen und Mitarbeitern nach Geschlecht, Fächern und Fachbereichen	112
Bild 84 -	Tabelle: Entwicklung des Personalbestandes (Personenzahl) an C1-Stellen nach Geschlecht, Fächern und Fachbereichen	113
Bild 85 -	Tabelle: Entwicklung des Personalbestandes (Personenzahl) an Nichtwissenschaftlerinnen und Nichtwissenschaftlern nach Geschlecht, Fächern und Fachbereichen	114
Bild 86 -	Tabelle: Entwicklung des Personalbestandes (Personenzahl) an examinierten wissenschaftlichen Hilfskräften nach Geschlecht, Fächern und Fachbereichen	115
Bild 87 -	Tabelle: Entwicklung des Personalbestandes (Personenzahl) an nicht-examinierten wissenschaftlichen Hilfskräften nach Geschlecht, Fächern und Fachbereichen	116
Bild 88 -	Tabelle: Entwicklung des Frauenanteils am Personalbestand nach Fächern und Fachbereichen	117

**IV.3.2 Drittmittelpersonal - Forschung**

Bild 89 -	Tabelle: Entwicklung des Drittmittelpersonalbestandes (Personenzahl) an wiss. Mitarbeiterinnen und Mitarbeitern nach Geschlecht, Fächern und Fachbereichen	118
Bild 90 -	Tabelle: Entwicklung des Drittmittelpersonalbestandes (Personenzahl) an examinierten wissenschaftlichen Hilfskräften nach Geschlecht, Fächern und Fachbereichen	119
Bild 91 -	Tabelle: Entwicklung des Drittmittelpersonalbestandes (Personenzahl) an nicht-examinierten wissenschaftlichen Hilfskräften nach Geschlecht, Fächern und Fachbereichen	120

**V. Anhang**

<b>V.1. Erläuterungen zu Tabellen und Graphike</b>	<b>121</b>
<b>V.2. Glossar</b>	<b>130</b>

Übersicht zur Organisation der Universität Trier

<b>Verwaltung und Betriebseinheiten</b>			
Verwaltung	Bibliothek	Rechenzentrum	Univ.-Videoanlage
Sprachzentrum	Koordinierungsstelle für wissenschaftliche Weiterbildung	Allgemeiner Hochschulsport	Frauenbüro

Fachbereich	Fächer	Wissenschaftliche Einrichtungen, Institute an der Universität, Graduiertenkolleg
<i>Fachbereich I</i>	Pädagogik, Philosophie, Psychologie	<ul style="list-style-type: none"> <li>- Institut für Cusanusforschung</li> <li>- Forschungsstelle für aktuelle Fragen der Ethik</li> <li>- Zentrum für psychologische Diagnostik, Begutachtung und Evaluation (Zdiag)</li> <li>- Zentrum für Psychologische Information und Dokumentation (ZPID)</li> <li>- Forschungszentrum für Psychobiologie und Psychosomatik (FPP)</li> <li>- Kant - Forschungsstelle</li> <li>- Graduiertenstudium Psychobiologie</li> <li>- Institut für Medien und Kultur</li> <li>- Zentrum für Neuropsychologische Forschung (ZNF)</li> <li>- Zentrum für sozialpädagogische Forschung (ZSPF)</li> <li>- Modellversuch Postgraduiertenstudium Psychobiologie</li> </ul>
<i>Fachbereich II</i>	Germanistik, Anglistik, Romanistik, Klassische Philologie, Slavistik, Gegenwartsbezogene Sinologie, Gegenwartsbezogene Japanologie, Phonetik, Medienwissenschaft, Linguistische Datenverarbeitung	<ul style="list-style-type: none"> <li>- Zentrum für Kanada-Studien (ZKS)</li> <li>- Portugalzentrum</li> <li>- Galizienzentrum</li> <li>- Zentrum für Ostasien- und Pazifikstudien (ZOPS)</li> <li>- Arbeitsstelle Mittelhochdeutsches Wörterbuch</li> <li>- Kompetenzzentrum für elektronische Erschließungs- und Publikationsverfahren in den Geisteswissenschaften</li> <li>- Trierer Centrum für Amerikastudien (TCAS)</li> </ul>
<i>Fachbereich III</i>	Geschichte, Klassische Archäologie, Ägyptologie, Papyrologie, Kunstgeschichte, Politikwissenschaft	<ul style="list-style-type: none"> <li>- SFB 600: "Fremdheit und Armut"</li> <li>- Graduiertenstudium "Neuere und neueste Geschichte"</li> <li>- Zentrum für Altertumswissenschaften</li> <li>- Arye Maimon - Institut für Geschichte der Juden</li> <li>- Emil-Frank-Institut</li> <li>- Graduiertenkolleg: "Identität und Differenz"</li> <li>- Graduiertenkolleg "Sklaverei ... und Zwangsarbeit"</li> <li>- Forschungszentrum "Griechisch-Römisches Ägypten"</li> <li>- Centrum für Postcolonial und Gender Studies (CePoG)</li> </ul>
<i>Fachbereich IV</i>	Betriebswirtschaftslehre, Soziologie/Ethnologie, Volkswirtschaftslehre, Mathematik, Informatik, Wirtschaftsinformatik	<ul style="list-style-type: none"> <li>- Zentrum für Arbeit und Soziales (ZENTRAS)</li> <li>- Zentrum für europäische Studien (ZES)</li> <li>- Institut für Mittelstandsökonomie GmbH (INMIT)</li> <li>- Arbeitsgemeinschaft für sozialwissenschaftliche Forschung und Weiterbildung an der Universität Trier e.V.</li> <li>- Trierer Arbeitsgemeinschaft für Umwelt-, Regional- und Strukturentwicklung e.V. (TAURUS)</li> <li>- Graduiertenkolleg "Bildungsrechtsregime und Wettbewerb"</li> <li>- Zentrum für Gesundheitsökonomie</li> <li>- Competence Center E-Business (CEB)</li> <li>- Zentrum für Wissenschaftliches Elektronisches Publizieren (WEP)</li> <li>- Service-Zentrum für angewandte Mathematik (ZAM)</li> <li>- Internationales Health Care Management Institut (IHCI)</li> </ul>
<i>Fachbereich V</i>	Rechtswissenschaft	<ul style="list-style-type: none"> <li>- Institut für Arbeitsrecht und Arbeitsbeziehungen in der Europäischen Gemeinschaft (IAAEG)</li> <li>- Institut für Umwelt und Technikrecht (IUTR)</li> <li>- Institut für Europäisches Verfassungsrecht</li> <li>- Forschungsstelle Vernunftrecht und Preußische Rechtsreform</li> <li>- Institut für Rechtspolitik an der Universität Trier (IRP)</li> <li>- Graduiertenkolleg "Bildungsrechtsregime und Wettbewerb"</li> </ul>
<i>Fachbereich VI</i>	Geographie, Geowissenschaften	<ul style="list-style-type: none"> <li>- Europäisches Tourismusinstitut (ETI)</li> <li>- Institut für Kommunalwissenschaft und Konversionspolitik</li> <li>- Dokumentationszentrum für Deutsche Landeskunde</li> </ul>

Aktuelles Studienangebot der Universität Trier

Fachbereich	Fach	Diplom	Magister		Lehramt		Juristisches Staatsexamen	Promotion
			1. HF	2. HF/NF	Gymnasium	Realschule		
Fachbereich I	Pädagogik	x	-	xx				x
	Philosophie		x	xx	x			x
	Psychologie	x	-	2. HF 1) /NF				x
Fachbereich II	Germanistik		x	xx	x	x		x
	DaF			NF				
	Jiddistik			NF				
	Anglistik		x	xx	x	x		x
	Romanistik, davon							
	- Roman. Philologie 6)		x					x
	- Franz. Phil./Französisch		x	xx	x	x		x
	- Span. Phil./Spanisch		x	xx	x	-		x
	- Portug. Phil./Portugiesisch		x	xx	-			x
	- Italien. Phil./Italienisch		x	xx	x	-		x
	Klassische Philologie, davon							
	- Latein		x	xx	x			x
	- Griechisch		x	xx	x			x
	Slavistik/Russisch		x	xx	x			x
	Sinologie		x 3)	xx				x
	Japanologie		x	xx				x
	Phonetik		x	xx				x
Ling. Datenverarbeitung		x	xx				x	
Medienwissenschaft		x	xx				x	
Fachbereich III	Geschichte		x	xx	x	x		x
	Politikwissenschaft		x	xx	x	x		x
	Klassische Archäologie		x	xx				x
	Ägyptologie		x	xx				x
	Kunstgeschichte		x	xx				x
	Papyrologie		x	xx				x
Fachbereich IV	BWL	x	-	xx				x
	Soziologie	x	x	xx				x
	VWL	x	-	xx				x
	Ethnologie			NF				x
	Mathematik (Lehramt)					x		x
	Angew. Mathematik	x	-	-				x
	Wirtschaftsmathematik	x	-	-				x
	Informatik	x	-	NF				x
Wirtschaftsinformatik	x						x	
Fachbereich V	Rechtswissenschaft		4)	5)			x	x
Fachbereich VI	Geographie (kein Diplom)		x	xx	x	x		x
	Geographie SR II (Phys. Geo.)	x						x
	Geographie SR I (Ang. Geo.)2)	x						x
	Angew. Umweltwissenschaften	x						x
	Angew. Biogeographie	x						x
	Geowissenschaften (Promotion)							x
Kath. Theologie	Kath. Theologie	x	-	xx	x	x		x

Graduiertenstudien, Weiterbildungs- und Aufbaustudiengänge	Zusatzzertifikate	Fremdsprachenausbildung	Sonstige Angebote
Psychologische Psychotherapie (FB I), Psychobiologie (FB I), Sozial- und Ideengeschichte Europas in der Neuzeit (FB III), Magister der Wirtschaft für ausländische Studierende (FB IV), Magister iuris für ausländische Juristen (FB V), Europäisches Diplom für Umweltwissenschaften (FB VI), Umweltbewertung, -technologie und -management (FB VI).	Cusanus-Studien (FB I), Deutsch als Fremdsprache (DaF) (FB II), Fremdsprachliche Erwachsenenbildung (FB II), Kanada-Studien (FB II / VI), Antike Kultur und ihr Weiterleben (FB II / III), Ostasienstudien, Stadtgeschichte (FB III), Gender Studies (FB I - FB IV, FB VI).	Studienbegleitende Fremdsprachenausbildung für Studierende aller Fachbereiche (FB II), Fachspezifische Fremdsprachenausbildung für Wirtschafts- und Sozialwissenschaftler (FB IV), Fachspezifische Fremdsprachenausbildung für Juristen (FB V).	DaF Sprachkurs, DaF Kurzstudium für Ausl. (FB II), Doppelstudiengang Master Européen en Sciences du Travail (MEST) (FB IV), Bilingualer Erdkundeunterricht Englisch (FB VI), Studienkolleg.

**Zuordnung der Fächer der Universität Trier zu Fächergruppen  
und Lehr- und Forschungsbereichen im Rahmen der amtlichen Statistik**

Lehr- und Forschungsbereich	Fachgebiete bzw. Fächer an der Universität Trier	Fach- bereich
-----------------------------	---	------------------

**Sprach- und Kulturwissenschaften**

040	Philosophie	0400	Philosophie	I
050	Geschichte	0500	Geschichte	III
		0570	Archäologie	III
070	Publizistik	0740	Medienwissenschaft	II
080	Allg. u. vergl. Literatur- und Sprachwissenschaft	0810	Phonetik	II
		0835	Computerlinguistik (LDV)	II
090	Altphilologie	0910	Griechische Philologie	II
		0920	Lateinische Philologie	II
		0950	Papyrologie	III
100	Germanistik	1000	Germanistik allg.	II
		1040	DaF	II
110	Anglistik	1100	Anglistik allg.	II
120	Romanistik	1200	Romanistik allg.	II
130	Slavistik	1300	Slavistik allg.	II
140	Sonstige/Außereuropäische Sprach- und Kulturwissenschaften	1410	Ägyptologie	III
		1530	Sinologie	II
		1540	Japanologie	II
160	Kulturwissenschaft i.e.S.	1580	Völkerkunde (Ethnologie)	IV
170	Psychologie	1700	Psychologie allg.	I
180	Erziehungswissenschaften	1800	Pädagogik allg.	I

**Rechts-, Wirtschafts- und Sozialwissenschaften**

230	Politikwissenschaften	2300	Politikwissenschaft allg.	III
235	Sozialwissenschaften	2330	Soziologie	IV
250	Rechtswissenschaften	2500	Rechtswissenschaften allg.	V
290	Wirtschaftswissenschaften	2930	Volkswirtschaftslehre	IV
		2960	Betriebswirtschaftslehre	IV

**Mathematik, Naturwissenschaften**

340	Mathematik	3400	Mathematik allg.	IV
350	Informatik	2990	Wirtschaftsinformatik	IV
		3500	Informatik allg.	IV
410	Geowissenschaften	4100	Geowissenschaften allg.	VI
420	Geographie	4200	Geographie allg.	VI

**Kunst, Kunstwissenschaft**

780	Kunst, Kunstwissenschaft allg.	7810	Kunstgeschichte	III
-----	--------------------------------	------	-----------------	-----

I.1.1. Entwicklung der Zahl der Studierenden

**Tabelle + Graphik:**  
**im 1. Studienfach gesamt und nach Geschlecht und Ausländeranteil**  
**absolut und in %**

Semester	Gesamt	Männlich		Weiblich		Ausländer	
		Summe	in %	Summe	in %	Summe	in %
WS 90/91	9.770	4.991	51,1%	4.779	48,9%	1.030	10,5%
WS 91/92	10.382	5.275	50,8%	5.107	49,2%	994	9,6%
WS 92/93	10.777	5.434	50,4%	5.343	49,6%	982	9,1%
WS 93/94	11.324	5.682	50,2%	5.642	49,8%	1.047	9,2%
WS 94/95	11.551	5.717	49,5%	5.834	50,5%	1.068	9,2%
WS 95/96	11.564	5.655	48,9%	5.909	51,1%	1.024	8,9%
WS 96/97	11.501	5.527	48,1%	5.974	51,9%	1.052	9,1%
WS 97/98	11.418	5.323	46,6%	6.095	53,4%	1.114	9,8%
WS 98/99	11.078	5.021	45,3%	6.057	54,7%	1.174	10,6%
WS 99/00	11.046	4.925	44,6%	6.121	55,4%	1.243	11,3%
WS 00/01	11.340	4.983	43,9%	6.357	56,1%	1.575	13,9%
WS 01/02	11.867	5.169	43,6%	6.698	56,4%	1.833	15,4%
WS 02/03	12.660	5.376	42,5%	7.284	57,5%	1.896	15,0%
WS 03/04	13.082	5.596	42,8%	7.486	57,2%	1.896	14,5%
WS 04/05	13.328	5.608	42,1%	7.720	57,9%	1.977	14,8%

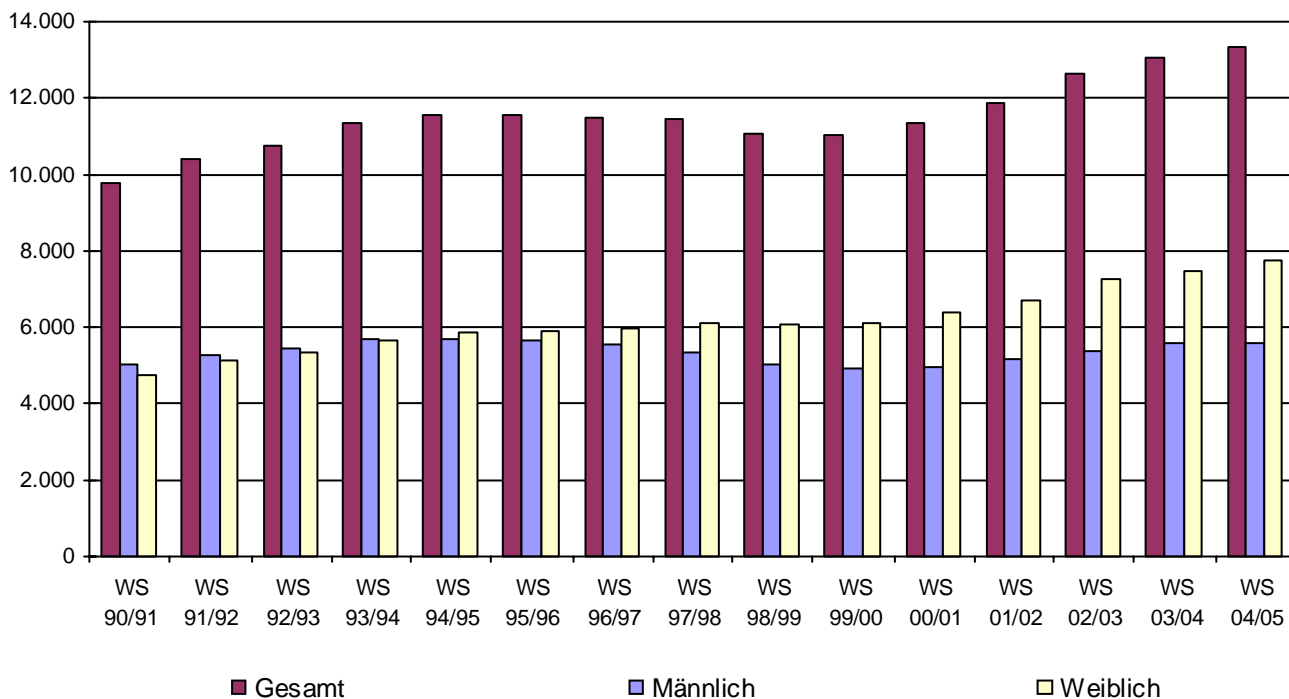

**Tabelle + Graphik:**  
im 1. Studienfach gesamt und nach Abschluss

	WS 00/01	in %	WS 01/02	in %	WS 02/03	in %	WS 03/04	in %	WS 04/05	in %
Magisterprüfung	2.282	20,1%	2.469	20,8%	2.596	20,5%	2.883	22,0%	2.856	21,4%
Promotion mit Abschluss	320	2,8%	273	2,3%	251	2,0%	269	2,1%	317	2,4%
Promotion ohne Abschluss	154	1,4%	201	1,7%	241	1,9%	232	1,8%	236	1,8%
1. jur. Staatsexamen	1.771	15,6%	1.732	14,6%	1.891	14,9%	1.806	13,8%	1.888	14,2%
Diplomprüfung	5.259	46,4%	5.385	45,4%	5.920	46,8%	6.098	46,6%	6.042	45,3%
Magister, Aufbaustudium	39	0,3%	54	0,5%	55	0,4%	55	0,4%	60	0,5%
Lehramt Realschule	140	1,2%	169	1,4%	200	1,6%	240	1,8%	255	1,9%
Lehramt Gymnasium	711	6,3%	791	6,7%	930	7,3%	1.112	8,5%	1.271	9,5%
Erweiterungsprüfung LA Realschulen	5	0,0%	6	0,1%	9	0,1%	9	0,1%	9	0,1%
Erweiterungsprüfung LA Gymnasien	33	0,3%	35	0,3%	39	0,3%	33	0,3%	29	0,2%
Ergänzungs-/Zusatzprüfung	59	0,5%	80	0,7%	72	0,6%	90	0,7%	84	0,6%
Sonstiger Abschluss	326	2,9%	474	4,0%	234	1,8%	59	0,5%	82	0,6%
Abschluss außerhalb des Bundesgebietes	241	2,1%	198	1,7%	222	1,8%	196	1,5%	199	1,5%
<b>Gesamt</b>	<b>11.340</b>	<b>100,0%</b>	<b>11.867</b>	<b>100,0%</b>	<b>12.660</b>	<b>100,0%</b>	<b>13.082</b>	<b>100,0%</b>	<b>13.328</b>	<b>100,0%</b>

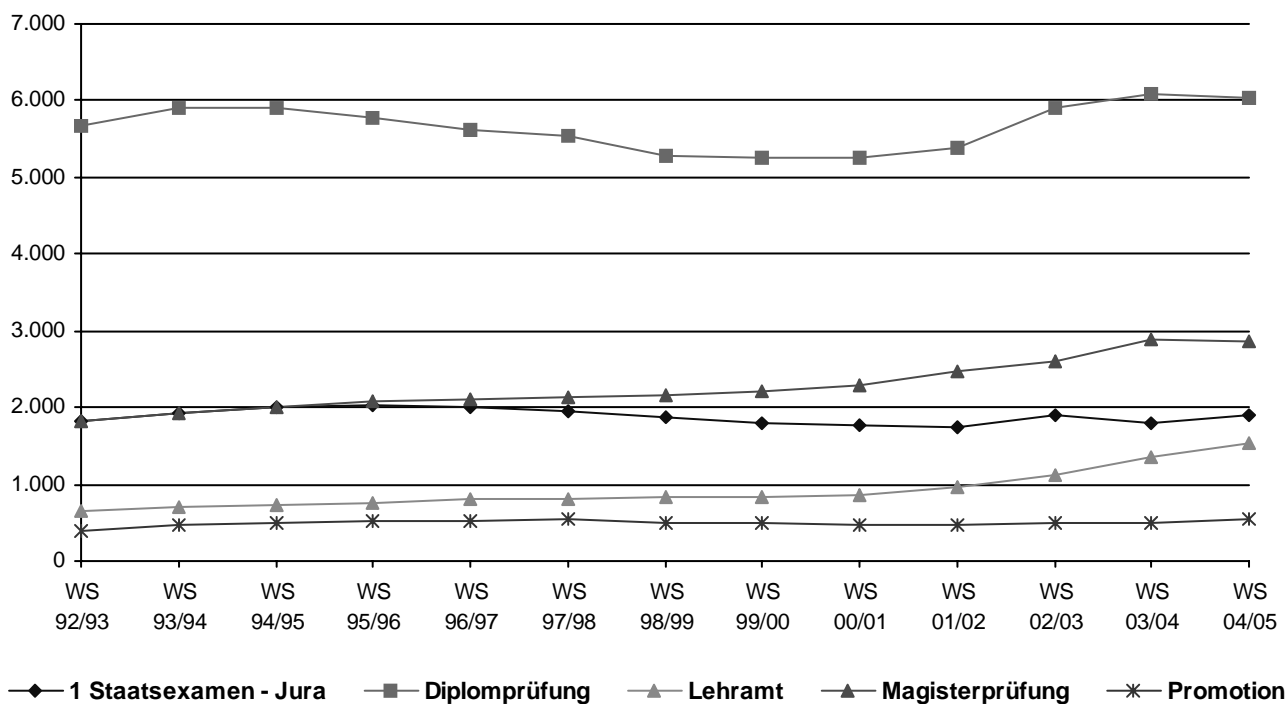



**Tabelle + Graphik:**  
im 1. Studienfach nach Fächergruppen

	WS 99/00	WS 00/01	WS 01/02	WS 02/03	WS 03/04	WS 04/05
Sprachwissenschaften	1.913	2.233	2.546	2.540	2.668	2.752
sonstige Kulturwissenschaften	2.545	2.445	2.431	2.494	2.449	2.583
<b>Sprach- und Kulturwissenschaften gesamt</b>	<b>4.458</b>	<b>4.678</b>	<b>4.977</b>	<b>5.034</b>	<b>5.117</b>	<b>5.335</b>
Politikwissenschaften	535	545	601	665	735	761
Sozialwissenschaften	305	350	381	430	532	574
Rechtswissenschaften	1.914	1.872	1.834	1.975	1.877	1.977
Wirtschaftswissenschaften	1.642	1.676	1.672	1.969	2.066	1.961
<b>Recht-, Wirtschafts- und Sozialwissenschaften gesamt</b>	<b>4.396</b>	<b>4.443</b>	<b>4.488</b>	<b>5.039</b>	<b>5.210</b>	<b>5.273</b>
Mathematik, Informatik, Wirtschaftsinformatik	498	566	679	821	900	885
Geowissenschaften /Geographie	1.393	1.372	1.431	1.488	1.583	1.586
<b>Mathematik, Naturwissenschaften gesamt</b>	<b>1.891</b>	<b>1.938</b>	<b>2.110</b>	<b>2.309</b>	<b>2.483</b>	<b>2.471</b>
Kunstgeschichte	301	281	292	278	272	249
<b>Kunst und Kunstwissenschaften gesamt</b>	<b>301</b>	<b>281</b>	<b>292</b>	<b>278</b>	<b>272</b>	<b>249</b>
<b>Gesamt</b>	<b>11.046</b>	<b>11.340</b>	<b>11.867</b>	<b>12.660</b>	<b>13.082</b>	<b>13.328</b>

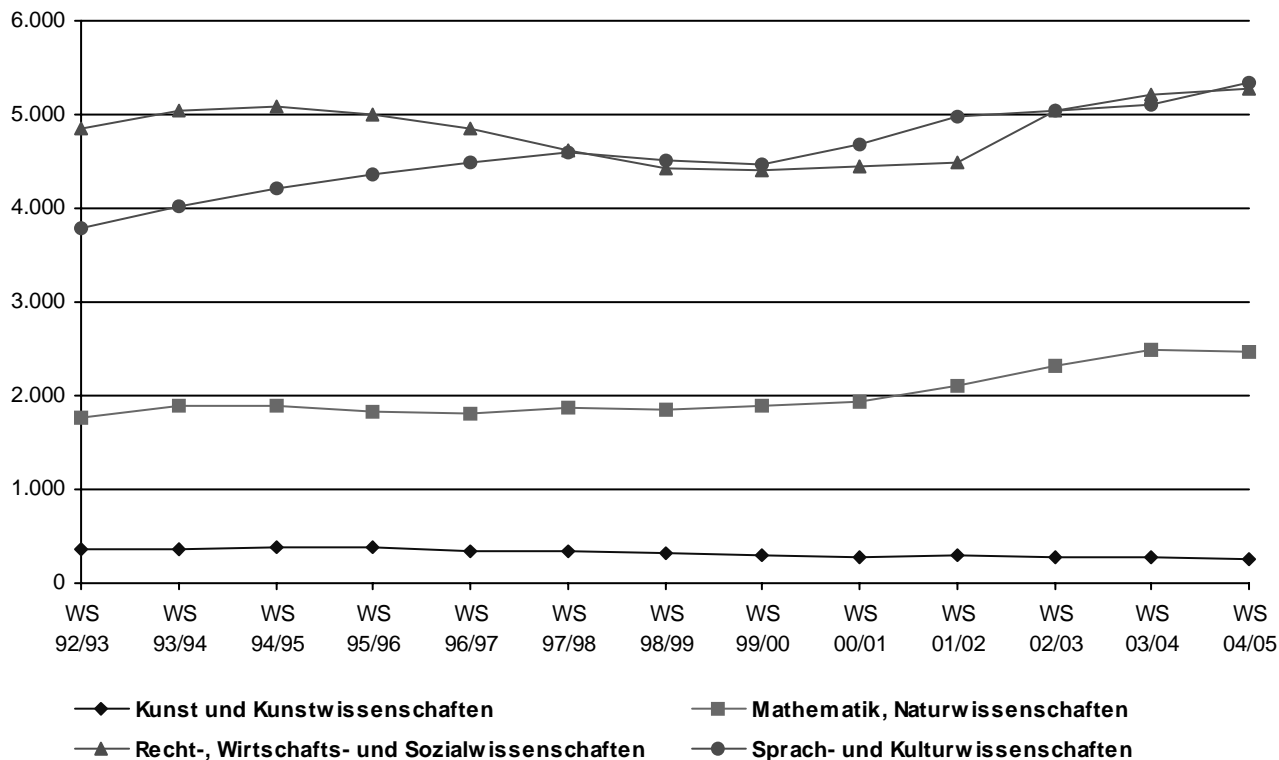

I.1.1. Entwicklung der Zahl der Studierenden

**Tabelle:**  
**im 1. Studienfach nach Fächern,**  
**absolut, weiblich und Anteil ausländischer Studierende**

	WS 00/01	WS 01/02	WS 02/03	WS 03/04	WS 04/05	in %	davon weiblich	davon Ausländer
Pädagogik	751	727	753	705	759	5,7%	75,0%	12,1%
Philosophie	165	166	158	176	156	1,2%	46,2%	20,5%
Psychologie	1.096	1.078	1.101	1.054	1.095	8,2%	76,8%	10,6%
Psychobiologie (Promotion)			1	4	14	0,1%	50,0%	14,3%
<b>Fachbereich I gesamt</b>	<b>2.012</b>	<b>1.971</b>	<b>2.013</b>	<b>1.939</b>	<b>2.024</b>	<b>15,2%</b>	<b>73,6%</b>	<b>12,0%</b>
Germanistik	746	795	909	1.034	1.013	7,6%	72,3%	25,6%
Anglistik	434	474	534	599	641	4,8%	73,8%	10,3%
Romanische Philologie	32	22	17	22	19	0,1%	57,9%	15,8%
Franz. Philologie/Französisch	129	140	153	153	160	1,2%	81,9%	11,9%
Spanische Philologie/Spanisch	58	62	76	89	90	0,7%	76,7%	26,7%
Portugiesische Philologie	9	12	8	6	8	0,1%	50,0%	37,5%
Italienische Philologie/Italienisch	26	37	31	39	35	0,3%	85,7%	11,4%
<b>Romanistik gesamt</b>	<b>254</b>	<b>273</b>	<b>285</b>	<b>309</b>	<b>312</b>	<b>2,3%</b>	<b>78,5%</b>	<b>17,0%</b>
Klassische Philologie	40	37	33	36	40	0,3%	52,5%	12,5%
Slavistik/Russisch	41	43	39	36	46	0,3%	71,7%	41,3%
Sinologie	61	48	51	73	79	0,6%	54,4%	12,7%
Japanologie	64	72	91	112	129	1,0%	62,0%	20,2%
Phonetik	36	42	51	56	59	0,4%	81,4%	8,5%
Ling.Datenverarbeitung	71	75	75	77	70	0,5%	40,0%	17,1%
Medienwissenschaft	82	108	134	157	175	1,3%	65,1%	13,7%
<b>Fachbereich II gesamt</b>	<b>1.829</b>	<b>1.967</b>	<b>2.202</b>	<b>2.489</b>	<b>2.564</b>	<b>19,2%</b>	<b>70,9%</b>	<b>18,7%</b>
Geschichte	355	366	378	393	437	3,3%	41,9%	12,1%
Politikwissenschaft	545	601	665	735	761	5,7%	41,4%	12,7%
Klassische Archäologie	49	50	45	49	45	0,3%	62,2%	13,3%
Ägyptologie	18	17	22	24	20	0,2%	80,0%	30,0%
Kunstgeschichte	281	292	278	272	249	1,9%	74,3%	20,1%
Papyrologie	3	5	10	8	6	0,0%	66,7%	16,7%
<b>Fachbereich III gesamt</b>	<b>1.251</b>	<b>1.331</b>	<b>1.398</b>	<b>1.481</b>	<b>1.518</b>	<b>11,4%</b>	<b>48,2%</b>	<b>14,0%</b>
BWL	1.299	1.284	1.427	1.467	1.312	9,8%	50,4%	21,3%
Soziologie	350	381	430	532	574	4,3%	63,8%	11,5%
VWL	348	353	503	558	603	4,5%	39,1%	23,9%
Ethnologie	1		1	1	1	0,0%	100,0%	
<b>WiSo gesamt</b>	<b>1.998</b>	<b>2.018</b>	<b>2.361</b>	<b>2.558</b>	<b>2.490</b>	<b>18,7%</b>	<b>50,8%</b>	<b>19,7%</b>
Mathematik (LA)	29	27	35	48	61	0,5%	62,3%	
Angewandte Mathematik	71	76	90	99	95	0,7%	47,4%	12,6%
Wirtschaftsmathematik	153	184	195	205	185	1,4%	36,2%	13,5%
Informatik	237	275	332	369	350	2,6%	14,3%	30,9%
Wirtschaftsinformatik	76	117	169	179	194	1,5%	10,8%	17,5%
<b>Fachbereich IV gesamt</b>	<b>2.564</b>	<b>2.697</b>	<b>3.182</b>	<b>3.458</b>	<b>3.375</b>	<b>25,3%</b>	<b>44,0%</b>	<b>19,8%</b>
Rechtswissenschaft	1.872	1.834	1.975	1.877	1.977	14,8%	56,4%	6,7%
<b>Fachbereich V gesamt</b>	<b>1.872</b>	<b>1.834</b>	<b>1.975</b>	<b>1.877</b>	<b>1.977</b>	<b>14,8%</b>	<b>56,4%</b>	<b>6,7%</b>
Geographie (kein Diplom)	101	118	144	177	200	1,5%	51,0%	6,0%
Geographie SR II (Phys. Geo.)	236	208	181	147	125	0,9%	40,0%	7,2%
Angew. Umweltwissenschaften	261	259	270	270	269	2,0%	50,2%	5,2%
Geographie SR I (Ang. Geo.)	703	753	768	838	788	5,9%	62,7%	6,6%
Geowissenschaften (Promotion)	71	72	68	55	53	0,4%	39,6%	13,2%
Angew. Biogeographie		21	57	96	147	1,1%	55,8%	1,4%
<b>Fachbereich VI gesamt</b>	<b>1.372</b>	<b>1.431</b>	<b>1.488</b>	<b>1.583</b>	<b>1.582</b>	<b>11,9%</b>	<b>55,9%</b>	<b>6,1%</b>
DaF Sprachkurs	320	463	221	45	56	0,4%	71,4%	98,2%
DaF Zusatzzertifikat	28	49	47	67	60	0,5%	71,7%	8,3%
DaF Kurzstudium Ausländer	4	12	5	3	11	0,1%	90,9%	100,0%
Fremdsprachl. Erwachsenenbildung	5	7	6	9	6	0,0%	100,0%	16,7%
Medienkommunikation	20	15	14	9	3	0,0%	66,7%	
Magister der Wirtschaft	29	35	39	41	46	0,3%	43,5%	100,0%
Europ. Diplom Umweltwiss.					1	0,0%		
Psy. Psychotherapie		12	25	35	39	0,3%	76,9%	2,6%
Studienkolleg	6	11	13	14	26	0,2%	61,5%	100,0%
Kath. Theologie	28	32	31	31	36	0,3%	75,0%	2,8%
Europ. Umweltmanagement								
Kanadische Studien (FB II)								
Stadtgeschichte			1	1	1	0,0%	100,0%	
Kanadische Studien (FB VI)					3	0,0%	100,0%	
<b>sonst. Studiengänge gesamt</b>	<b>440</b>	<b>636</b>	<b>402</b>	<b>255</b>	<b>288</b>	<b>2,2%</b>	<b>68,8%</b>	<b>50,7%</b>
<b>Gesamt</b>	<b>11.340</b>	<b>11.867</b>	<b>12.660</b>	<b>13.082</b>	<b>13.328</b>	<b>100,0%</b>	<b>57,9%</b>	<b>14,8%</b>

I.1.1. Entwicklung der Zahl der Studierenden

**Tabelle:**  
**im 1. Studienfach nach der Semesterzugehörigkeit**

Semester	Studierende	1. u. 2. FS		1. - 9. FS		10. - 12. FS		13. FS ff.	
		absolut	in %	absolut	in %	absolut	in %	absolut	in %
WS 80/81	4.234	1.115	26,3%	3.308	78,1%	377	8,9%	549	13,0%
WS 81/82	5.100	1.478	29,0%	4.009	78,6%	467	9,2%	624	12,2%
WS 82/83	6.007	1.736	28,9%	4.742	78,9%	564	9,4%	701	11,7%
WS 83/84	6.631	1.686	25,4%	5.216	78,7%	605	9,1%	810	12,2%
WS 84/85	6.401	1.589	24,8%	4.844	75,7%	623	9,7%	934	14,6%
WS 85/86	7.244	1.469	20,3%	5.438	75,1%	728	10,0%	1.078	14,9%
WS 86/87	7.242	1.542	21,3%	5.279	72,9%	762	10,5%	1.201	16,6%
WS 87/88	7.746	1.756	22,7%	5.442	70,3%	942	12,2%	1.362	17,6%
WS 88/89	8.147	1.864	22,9%	5.692	69,9%	888	10,9%	1.567	19,2%
WS 89/90	8.742	2.170	24,8%	6.275	71,8%	868	9,9%	1.599	18,3%
WS 90/91	9.770	2.595	26,6%	7.302	74,7%	814	8,3%	1.654	16,9%
WS 91/92	10.381	2.649	25,5%	7.903	76,1%	877	8,4%	1.601	15,4%
WS 92/93	10.777	2.355	21,9%	8.166	75,8%	996	9,2%	1.615	15,0%
WS 93/94	11.324	2.383	21,0%	8.472	74,8%	1.113	9,8%	1.739	15,4%
WS 94/95	11.551	2.287	19,8%	8.424	72,9%	1.238	10,7%	1.889	16,4%
WS 95/96	11.564	2.351	20,3%	8.228	71,2%	1.390	12,0%	1.946	16,8%
WS 96/97	11.490	2.435	21,2%	7.993	69,6%	1.428	12,4%	2.069	18,0%
WS 97/98	11.415	2.429	21,3%	8.006	70,1%	1.279	11,2%	2.130	18,7%
WS 98/99	11.077	2.305	20,8%	7.777	70,2%	1.272	11,5%	2.028	18,3%
WS 99/00	11.045	2.522	22,8%	7.973	72,2%	1.068	9,7%	2.004	18,1%
WS 00/01	11.337	2.861	25,2%	8.420	74,3%	1.125	9,9%	1.792	15,8%
WS 01/02	11.867	3.239	27,3%	9.105	76,7%	1.169	9,9%	1.593	13,4%
WS 02/03	12.660	3.408	26,9%	9.994	78,9%	1.132	8,9%	1.534	12,1%
WS 03/04	13.082	3.185	24,3%	10.489	80,2%	1.100	8,4%	1.493	11,4%
WS 04/05	13.328	3.367	25,3%	10.961	82,2%	1.233	9,3%	1.134	8,5%

**Tabelle:**  
**Entwicklung der regionalen Herkunft der Studierenden**  
**(Wohnortprinzip = Heimatanschrift der Studierenden)**

	WS 00/01	in %	WS 01/02	in %	WS 02/03	in %	WS 03/04	in %	WS 04/05	in %
Schleswig-Holstein	89	0,8%	83	0,7%	74	0,6%	93	0,7%	107	0,8%
Hamburg	57	0,5%	46	0,4%	52	0,4%	47	0,4%	56	0,4%
Niedersachsen	250	2,2%	233	2,0%	230	1,8%	284	2,2%	348	2,6%
Bremen	19	0,2%	18	0,2%	12	0,1%	17	0,1%	15	0,1%
Nordrhein-Westfalen	1.117	9,9%	1.132	9,5%	1.124	8,9%	1.291	9,9%	1.580	11,9%
Hessen	243	2,1%	247	2,1%	208	1,6%	288	2,2%	334	2,5%
Rheinland-Pfalz	7.129	62,9%	7.322	61,7%	8.201	64,8%	7.793	59,6%	7.062	53,0%
Trier und Saarburg	5.257	46,4%	5.355	45,1%	6.098	48,2%	5.250	40,1%	4.221	31,7%
restl. Regierungsbezirk Trier	772	6,8%	779	6,6%	889	7,0%	1.014	7,8%	1.109	8,3%
Koblenz, Neuwied und Mayen	374	3,3%	388	3,3%	380	3,0%	437	3,3%	488	3,7%
Baden-Württemberg	343	3,0%	363	3,1%	335	2,6%	423	3,2%	520	3,9%
Bayern	185	1,6%	217	1,8%	169	1,3%	210	1,6%	241	1,8%
Saarland	682	6,0%	829	7,0%	912	7,2%	1.103	8,4%	1.297	9,7%
Berlin	30	0,3%	36	0,3%	43	0,3%	55	0,4%	70	0,5%
Brandenburg	17	0,1%	22	0,2%	13	0,1%	36	0,3%	48	0,4%
Mecklenburg-Vorpommern	11	0,1%	16	0,1%	9	0,1%	21	0,2%	27	0,2%
Sachsen	32	0,3%	36	0,3%	25	0,2%	46	0,4%	58	0,4%
Sachsen-Anhalt	14	0,1%	19	0,2%	13	0,1%	18	0,1%	22	0,2%
Thüringen	33	0,3%	32	0,3%	35	0,3%	40	0,3%	56	0,4%
Außerhalb des Bundesgebietes	1.089	9,6%	1.216	10,2%	1.205	9,5%	1.317	10,1%	1.487	11,2%
<b>Gesamt</b>	<b>11.340</b>	<b>100,0%</b>	<b>11.867</b>	<b>100,0%</b>	<b>12.660</b>	<b>100,0%</b>	<b>13.082</b>	<b>100,0%</b>	<b>13.328</b>	<b>100,0%</b>

I.1.1. Entwicklung der Zahl der Studierenden

**Tabelle:**  
**im 1. Studienfach nach Fächern, absolut und nach regionaler Herkunft**  
**(Wohnortprinzip = Heimatanschrift der Studierenden)**

	WS 00/01	WS 01/02	WS 02/03	WS 03/04	WS 04/05	in %	davon Rheinland - Pfalz	davon Regierungs- bezirk Trier
Pädagogik	751	727	753	705	759	5,7%	56,9%	43,3%
Philosophie	165	166	158	176	156	1,2%	53,2%	42,9%
Psychologie	1.096	1.078	1.101	1.054	1.095	8,2%	39,4%	31,1%
Psychobiologie (Promotion)			1	4	14	0,1%	57,1%	57,1%
<b>Fachbereich I gesamt</b>	<b>2.012</b>	<b>1.971</b>	<b>2.013</b>	<b>1.939</b>	<b>2.024</b>	<b>15,2%</b>	<b>47,1%</b>	<b>36,8%</b>
Germanistik	746	795	909	1.034	1.013	7,6%	52,9%	39,8%
Anglistik	434	474	534	599	641	4,8%	66,3%	45,6%
Romanische Philologie	32	22	17	22	19	0,1%	57,9%	42,1%
Franz. Philologie/Französisch	129	140	153	153	160	1,2%	63,8%	51,3%
Spanische Philologie/Spanisch	58	62	76	89	90	0,7%	44,4%	35,6%
Portugiesische Philologie	9	12	8	6	8	0,1%	75,0%	50,0%
Italienische Philologie/Italienisch	26	37	31	39	35	0,3%	68,6%	54,3%
<b>Romanistik gesamt</b>	<b>254</b>	<b>273</b>	<b>285</b>	<b>309</b>	<b>312</b>	<b>2,3%</b>	<b>58,7%</b>	<b>46,5%</b>
Klassische Philologie	40	37	33	36	40	0,3%	62,5%	35,0%
Slavistik/Russisch	41	43	39	36	46	0,3%	47,8%	41,3%
Sinologie	61	48	51	73	79	0,6%	55,7%	44,3%
Japanologie	64	72	91	112	129	1,0%	40,3%	31,0%
Phonetik	36	42	51	56	59	0,4%	64,4%	57,6%
Ling.Datenverarbeitung	71	75	75	77	70	0,5%	58,6%	52,9%
Medienwissenschaft	82	108	134	157	175	1,3%	50,3%	40,6%
<b>Fachbereich II gesamt</b>	<b>1.829</b>	<b>1.967</b>	<b>2.202</b>	<b>2.489</b>	<b>2.564</b>	<b>19,2%</b>	<b>56,7%</b>	<b>42,5%</b>
Geschichte	355	366	378	393	437	3,3%	62,5%	44,4%
Politikwissenschaft	545	601	665	735	761	5,7%	52,8%	36,9%
Klassische Archäologie	49	50	45	49	45	0,3%	48,9%	40,0%
Ägyptologie	18	17	22	24	20	0,2%	25,0%	25,0%
Kunstgeschichte	281	292	278	272	249	1,9%	55,0%	45,0%
Papyrologie	3	5	10	8	6	0,0%	100,0%	50,0%
<b>Fachbereich III gesamt</b>	<b>1.251</b>	<b>1.331</b>	<b>1.398</b>	<b>1.481</b>	<b>1.518</b>	<b>11,4%</b>	<b>55,7%</b>	<b>40,4%</b>
BWL	1.299	1.284	1.427	1.467	1.312	9,8%	61,7%	44,5%
Soziologie	350	381	430	532	574	4,3%	56,8%	41,3%
VWL	348	353	503	558	603	4,5%	50,4%	35,7%
Ethnologie	1		1	1	1	0,0%		
<b>WiSo gesamt</b>	<b>1.998</b>	<b>2.018</b>	<b>2.361</b>	<b>2.558</b>	<b>2.490</b>	<b>18,7%</b>	<b>57,8%</b>	<b>41,6%</b>
Mathematik (LA)	29	27	35	48	61	0,5%	72,1%	54,1%
Angewandte Mathematik	71	76	90	99	95	0,7%	74,7%	68,4%
Wirtschaftsmathematik	153	184	195	205	185	1,4%	62,2%	55,1%
Informatik	237	275	332	369	350	2,6%	69,7%	63,7%
Wirtschaftsinformatik	76	117	169	179	194	1,5%	63,9%	48,5%
<b>Fachbereich IV gesamt</b>	<b>2.564</b>	<b>2.697</b>	<b>3.182</b>	<b>3.458</b>	<b>3.375</b>	<b>25,3%</b>	<b>60,4%</b>	<b>46,0%</b>
Rechtswissenschaft	1.872	1.834	1.975	1.877	1.977	14,8%	42,2%	30,0%
<b>Fachbereich V gesamt</b>	<b>1.872</b>	<b>1.834</b>	<b>1.975</b>	<b>1.877</b>	<b>1.977</b>	<b>14,8%</b>	<b>42,2%</b>	<b>30,0%</b>
Geographie (kein Diplom)	101	118	144	177	200	1,5%	51,5%	39,5%
Geographie SR II (Phys. Geo.)	236	208	181	147	125	0,9%	53,6%	45,6%
Angew. Umweltwissenschaften	261	259	270	270	269	2,0%	61,7%	53,2%
Geographie SR I (Ang. Geo.)	703	753	768	838	788	5,9%	46,3%	35,4%
Geowissenschaften (Promotion)	71	72	68	55	53	0,4%	60,4%	50,9%
Angew. Biogeographie		21	57	96	147	1,1%	42,9%	27,9%
<b>Fachbereich VI gesamt</b>	<b>1.372</b>	<b>1.431</b>	<b>1.488</b>	<b>1.583</b>	<b>1.582</b>	<b>11,9%</b>	<b>50,3%</b>	<b>39,6%</b>
DaF Sprachkurs	320	463	221	45	56	0,4%	28,6%	26,8%
DaF Zusatzzertifikat	28	49	47	67	60	0,5%	73,3%	58,3%
DaF Kurzstudium Ausländer	4	12	5	3	11	0,1%	36,4%	36,4%
Fremdsprachl. Erwachsenenbildung	5	7	6	9	6	0,0%	50,0%	50,0%
Medienkommunikation	20	15	14	9	3	0,0%		
Magister der Wirtschaft	29	35	39	41	46	0,3%	13,0%	13,0%
Europ. Diplom Umweltwiss.					1	0,0%	100,0%	100,0%
Psy. Psychotherapie		12	25	35	39	0,3%	84,6%	71,8%
Studienkolleg	6	11	13	14	26	0,2%	38,5%	7,7%
Kath. Theologie	28	32	31	31	36	0,3%	58,3%	36,1%
Europ. Umweltmanagement								
Kanadische Studien (FB II)								
Stadtgeschichte			1	1	1	0,0%	100,0%	100,0%
Kanadische Studien (FB VI)					3	0,0%	66,7%	66,7%
<b>sonst. Studiengänge gesamt</b>	<b>440</b>	<b>636</b>	<b>402</b>	<b>255</b>	<b>288</b>	<b>2,2%</b>	<b>49,0%</b>	<b>38,2%</b>
<b>Gesamt</b>	<b>11.340</b>	<b>11.867</b>	<b>12.660</b>	<b>13.082</b>	<b>13.328</b>	<b>100,0%</b>	<b>53,0%</b>	<b>40,0%</b>

**Tabelle:**  
**Studierende und Studienfälle im Basisjahr nach 1. Studienfach sowie**  
**A-B-C Fächereinschreibung gesamt**

	absolut	in %	sonst. A-Fach	B-Fach	C-Fach	Summe ABC-Fach	in %	Relation in % 1. Fach/Summe
Pädagogik	759	5,7%	7	152	83	1.001	4,8%	75,8%
Philosophie	156	1,2%	39	164	52	411	2,0%	38,0%
Psychologie	1.095	8,2%	4	205	146	1.450	6,9%	75,5%
Psychobiologie (Promotion)	14	0,1%	1			15	0,1%	93,3%
<b>Fachbereich I gesamt</b>	<b>2.024</b>	<b>15,2%</b>	<b>51</b>	<b>521</b>	<b>281</b>	<b>2.877</b>	<b>13,7%</b>	<b>70,4%</b>
Germanistik	1.013	7,6%	88	607	158	1.866	8,9%	54,3%
Anglistik	641	4,8%	96	480	79	1.296	6,2%	49,5%
Romanische Philologie	19	0,1%	8	3	2	32	0,2%	59,4%
Franz. Philologie/Französisch	160	1,2%	37	282	45	524	2,5%	30,5%
Spanische Philologie/Spanisch	90	0,7%	39	164	49	342	1,6%	26,3%
Portugiesische Philologie	8	0,1%	3	13	11	35	0,2%	22,9%
Italienische Philologie/Italienisch	35	0,3%	11	61	35	142	0,7%	24,6%
<b>Romanistik gesamt</b>	<b>312</b>	<b>2,3%</b>	<b>98</b>	<b>523</b>	<b>142</b>	<b>1.075</b>	<b>5,1%</b>	<b>29,0%</b>
Klassische Philologie	40	0,3%	18	62	15	135	0,6%	29,6%
Slavistik/Russisch	46	0,3%	2	49	26	123	0,6%	37,4%
Sinologie	79	0,6%	7	71	39	196	0,9%	40,3%
Japanologie	129	1,0%	11	43	18	201	1,0%	64,2%
Phonetik	59	0,4%	6	31	10	106	0,5%	55,7%
Ling.Datenverarbeitung	70	0,5%	4	22	10	106	0,5%	66,0%
Medienwissenschaft	175	1,3%		119	79	373	1,8%	46,9%
<b>Fachbereich II gesamt</b>	<b>2.564</b>	<b>19,2%</b>	<b>330</b>	<b>2.007</b>	<b>576</b>	<b>5.477</b>	<b>26,0%</b>	<b>46,8%</b>
Geschichte	437	3,3%	88	463	58	1.046	5,0%	41,8%
Politikwissenschaft	761	5,7%	90	501	87	1.439	6,8%	52,9%
Klassische Archäologie	45	0,3%	3	85	23	156	0,7%	28,8%
Ägyptologie	20	0,2%		20	5	45	0,2%	44,4%
Kunstgeschichte	249	1,9%	12	121	65	447	2,1%	55,7%
Papyrologie	6	0,0%		10	8	24	0,1%	25,0%
<b>Fachbereich III gesamt</b>	<b>1.518</b>	<b>11,4%</b>	<b>193</b>	<b>1.200</b>	<b>246</b>	<b>3.157</b>	<b>15,0%</b>	<b>48,1%</b>
BWL	1.312	9,8%	28	214	111	1.665	7,9%	78,8%
Soziologie	574	4,3%	38	197	112	921	4,4%	62,3%
VWL	603	4,5%	43	116	72	834	4,0%	72,3%
Ethnologie	1	0,0%	2	93	151	247	1,2%	0,4%
<b>WiSo gesamt</b>	<b>2.490</b>	<b>18,7%</b>	<b>111</b>	<b>620</b>	<b>446</b>	<b>3.667</b>	<b>17,4%</b>	<b>67,9%</b>
Mathematik (LA)	61	0,5%	12	58		131	0,6%	46,6%
Angewandte Mathematik	95	0,7%	6	2		103	0,5%	92,2%
Wirtschaftsmathematik	185	1,4%	2			187	0,9%	98,9%
Informatik	350	2,6%	9	8	21	388	1,8%	90,2%
Wirtschaftsinformatik	194	1,5%	7			201	1,0%	96,5%
<b>Fachbereich IV gesamt</b>	<b>3.375</b>	<b>25,3%</b>	<b>147</b>	<b>688</b>	<b>467</b>	<b>4.677</b>	<b>22,2%</b>	<b>72,2%</b>
Rechtswissenschaft	1.977	14,8%	18	165	40	2.200	10,4%	89,9%
<b>Fachbereich V gesamt</b>	<b>1.977</b>	<b>14,8%</b>	<b>18</b>	<b>165</b>	<b>40</b>	<b>2.200</b>	<b>10,4%</b>	<b>89,9%</b>
Geographie (kein Diplom)	200	1,5%	32	229	20	481	2,3%	41,6%
Geographie SR II (Phys. Geo.)	125	0,9%	2			127	0,6%	98,4%
Angew. Umweltwissenschaften	269	2,0%	4			273	1,3%	98,5%
Geographie SR I (Ang. Geo.)	788	5,9%	4			792	3,8%	99,5%
Geowissenschaften (Promotion)	53	0,4%		3	2	58	0,3%	91,4%
Angew. Biogeographie	147	1,1%	2			149	0,7%	98,7%
<b>Fachbereich VI gesamt</b>	<b>1.582</b>	<b>11,9%</b>	<b>44</b>	<b>232</b>	<b>22</b>	<b>1.880</b>	<b>8,9%</b>	<b>84,1%</b>
DaF Sprachkurs	56	0,4%				56	0,3%	100,0%
DaF Zusatzzertifikat	60	0,5%	273			333	1,6%	18,0%
DaF Kurzstudium Ausländer	11	0,1%	4			15	0,1%	73,3%
Fremdsprachl. Erwachsenenbildung	6	0,0%	49			55	0,3%	10,9%
Medienkommunikation	3	0,0%	26			29	0,1%	10,3%
Magister der Wirtschaft	46	0,3%	2			48	0,2%	95,8%
Europ. Diplom Umweltwiss.	1	0,0%				1	0,0%	100,0%
Psy. Psychotherapie	39	0,3%	2			41	0,2%	95,1%
Studienkolleg	26	0,2%				26	0,1%	100,0%
Kath. Theologie	36	0,3%	19	102	8	165	0,8%	21,8%
Kanadische Studien (FB II)			7			7	0,0%	
Stadtgeschichte	1	0,0%	1			2	0,0%	50,0%
Kanadische Studien (FB VI)	3	0,0%	6			9	0,0%	33,3%
<b>sonst. Studiengänge gesamt</b>	<b>288</b>	<b>2,2%</b>	<b>389</b>	<b>102</b>	<b>8</b>	<b>787</b>	<b>3,7%</b>	<b>36,6%</b>
<b>Gesamt</b>	<b>13.328</b>	<b>100,0%</b>	<b>1.172</b>	<b>4.915</b>	<b>1.640</b>	<b>21.055</b>	<b>100,0%</b>	<b>63,3%</b>

I.1.2. Studierendenbestand im Basisjahr

**Tabelle:**  
**Studierende im Basisjahr nach A-B-C-Fächereinschreibungen und**  
**Berechnung der Vollzeitstudienäquivalenten (VZSÄ)**

	A1	A2	A1 +A2	davon Faktor 1	0,5	Summe VZSÄ (A)	B-Fach	Summe VZSÄ (B)	C-Fach	Summe VZSÄ (C)	Summe VZSÄ
Pädagogik	759	7	766	755	11	760,5	152	63,3	83	20,8	844,6
Philosophie	156	39	195	0	195	97,5	164	68,3	52	13,0	178,8
Psychologie	1.095	4	1.099	1.065	34	1.082,0	205	85,4	146	36,5	1.203,9
Psychobiologie (Promotion)	14	1	15	0	15	7,5	0	0,0	0	0,0	7,5
<b>Fachbereich I gesamt</b>	<b>2.024</b>	<b>51</b>	<b>2.075</b>	<b>1.820</b>	<b>255</b>	<b>1.947,5</b>	<b>521</b>	<b>217,1</b>	<b>281</b>	<b>70,3</b>	<b>2.234,8</b>
Germanistik	1.013	88	1.101	0	1.101	550,5	607	252,9	158	39,5	842,9
Anglistik	641	96	737	0	737	368,5	480	200,0	79	19,8	588,3
Romanische Philologie	19	8	27	0	27	13,5	3	1,3	2	0,5	15,3
Franz. Philologie/Französisch	160	37	197	0	197	98,5	282	117,5	45	11,3	227,3
Spanische Philologie/Spanisch	90	39	129	0	129	64,5	164	68,3	49	12,3	145,1
Portugiesische Philologie	8	3	11	0	11	5,5	13	5,4	11	2,8	13,7
Italienische Philologie/Italienisch	35	11	46	0	46	23,0	61	25,4	35	8,8	57,2
<b>Romanistik gesamt</b>	<b>312</b>	<b>98</b>	<b>410</b>	<b>0</b>	<b>410</b>	<b>205,0</b>	<b>523</b>	<b>217,9</b>	<b>142</b>	<b>35,5</b>	<b>458,4</b>
Klassische Philologie	40	18	58	0	58	29,0	62	25,8	15	3,8	58,6
Slavistik/Russisch	46	2	48	0	48	24,0	49	20,4	26	6,5	50,9
Sinologie	79	7	86	0	86	43,0	71	29,6	39	9,8	82,3
Japanologie	129	11	140	0	140	70,0	43	17,9	18	4,5	92,4
Phonetik	59	6	65	0	65	32,5	31	12,9	10	2,5	47,9
Ling.Datenverarbeitung	70	4	74	0	74	37,0	22	9,2	10	2,5	48,7
Medienwissenschaft	175	0	175	0	175	87,5	119	49,6	79	19,8	156,8
<b>Fachbereich II gesamt</b>	<b>2.564</b>	<b>330</b>	<b>2.894</b>	<b>0</b>	<b>2.894</b>	<b>1.447,0</b>	<b>2.007</b>	<b>836,3</b>	<b>576</b>	<b>144,0</b>	<b>2.427,3</b>
Geschichte	437	88	525	0	525	262,5	463	192,9	58	14,5	469,9
Politikwissenschaft	761	90	851	0	851	425,5	501	208,8	87	21,8	656,0
Klassische Archäologie	45	3	48	0	48	24,0	85	35,4	23	5,8	65,2
Ägyptologie	20	0	20	0	20	10,0	20	8,3	5	1,3	19,6
Kunstgeschichte	249	12	261	0	261	130,5	121	50,4	65	16,3	197,2
Papyrologie	6	0	6	0	6	3,0	10	4,2	8	2,0	9,2
<b>Fachbereich III gesamt</b>	<b>1.518</b>	<b>193</b>	<b>1.711</b>	<b>0</b>	<b>1.711</b>	<b>855,5</b>	<b>1.200</b>	<b>500,0</b>	<b>246</b>	<b>61,5</b>	<b>1.417,0</b>
BWL	1.312	28	1.340	1.253	87	1.296,5	214	89,2	111	27,8	1.413,4
Soziologie	574	38	612	323	289	467,5	197	82,1	112	28,0	577,6
VWL	603	43	646	617	29	631,5	116	48,3	72	18,0	697,8
Ethnologie	1	2	3	0	3	1,5	93	38,8	151	37,8	78,0
<b>WiSo gesamt</b>	<b>2.490</b>	<b>111</b>	<b>2.601</b>	<b>2.193</b>	<b>408</b>	<b>2.397,0</b>	<b>620</b>	<b>258,3</b>	<b>446</b>	<b>111,5</b>	<b>2.766,8</b>
Mathematik (LA)	61	12	73	0	73	36,5	58	24,2	0	0,0	60,7
Angewandte Mathematik	95	6	101	90	11	95,5	2	0,8	0	0,0	96,3
Wirtschaftsmathematik	185	2	187	183	4	185,0	0	0,0	0	0,0	185,0
Informatik	350	9	359	336	23	347,5	8	3,3	21	5,3	356,1
Wirtschaftsinformatik	194	7	201	195	6	198,0	0	0,0	0	0,0	198,0
<b>Fachbereich IV gesamt</b>	<b>3.375</b>	<b>147</b>	<b>3.522</b>	<b>2.997</b>	<b>525</b>	<b>3.259,5</b>	<b>688</b>	<b>286,7</b>	<b>467</b>	<b>116,8</b>	<b>3.662,9</b>
Rechtswissenschaft	1.977	18	1.995	1.862	133	1.928,5	165	68,8	40	10,0	2.007,3
<b>Fachbereich V gesamt</b>	<b>1.977</b>	<b>18</b>	<b>1.995</b>	<b>1.862</b>	<b>133</b>	<b>1.928,5</b>	<b>165</b>	<b>68,8</b>	<b>40</b>	<b>10,0</b>	<b>2.007,3</b>
Geographie (kein Diplom)	200	32	232	0	232	116,0	229	95,4	20	5,0	216,4
Geographie SR II (Phys. Geo.)	125	2	127	127	0	127,0	0	0,0	0	0,0	127,0
Angew. Umweltwissenschaften	269	4	273	271	2	272,0	0	0,0	0	0,0	272,0
Geographie SR I (Ang. Geo.)	788	4	792	790	2	791,0	0	0,0	0	0,0	791,0
Geowissenschaften (Promotion)	53	0	53	0	53	26,5	3	1,3	2	0,5	28,3
Angew. Biogeographie	147	2	149	148	1	148,5	0	0,0	0	0,0	148,5
<b>Fachbereich VI gesamt</b>	<b>1.582</b>	<b>44</b>	<b>1.626</b>	<b>1.336</b>	<b>290</b>	<b>1.481,0</b>	<b>232</b>	<b>96,7</b>	<b>22</b>	<b>5,5</b>	<b>1.583,2</b>
DaF Sprachkurs	56	0	56	0	56	28,0	0	0,0	0	0,0	28,0
DaF Zusatzzertifikat	60	273	333	0	333	166,5	0	0,0	0	0,0	166,5
DaF Kurzstudium Ausländer	11	4	15	0	15	7,5	0	0,0	0	0,0	7,5
Fremdsprachl. Erwachsenenbildung	6	49	55	0	55	27,5	0	0,0	0	0,0	27,5
Medienkommunikation	3	26	29	0	29	14,5	0	0,0	0	0,0	14,5
Magister der Wirtschaft	46	2	48	0	48	24,0	0	0,0	0	0,0	24,0
Europ. Diplom Umweltwiss.	1	0	1	0	1	0,5	0	0,0	0	0,0	0,5
Psy. Psychotherapie	39	2	41	0	41	20,5	0	0,0	0	0,0	20,5
Studienkolleg	26	0	26	0	26	13,0	0	0,0	0	0,0	13,0
Kath. Theologie	36	19	55	0	55	27,5	102	42,5	8	2,0	72,0
Kanadische Studien (FB II)	0	7	7	0	7	3,5	0	0,0	0	0,0	3,5
Stadtgeschichte	1	1	2	0	2	1,0	0	0,0	0	0,0	1,0
Kanadische Studien (FB VI)	3	6	9	0	9	4,5	0	0,0	0	0,0	4,5
<b>sonst. Studiengänge gesamt</b>	<b>288</b>	<b>389</b>	<b>677</b>	<b>0</b>	<b>677</b>	<b>338,5</b>	<b>102</b>	<b>42,5</b>	<b>8</b>	<b>2,0</b>	<b>383,0</b>
<b>Gesamt</b>	<b>13.328</b>	<b>1.172</b>	<b>14.500</b>	<b>8.015</b>	<b>6.485</b>	<b>11.257,5</b>	<b>4.915</b>	<b>2.047,9</b>	<b>1.640</b>	<b>410,0</b>	<b>13.715,4</b>

I.1.2. Studierendenbestand im Basisjahr

**Tabelle:**  
**Studierende im Basisjahr nach A-B-C-Fächereinschreibungen und**  
**Berechnung der Vollzeitstudienäquivalenten (VZSÄ) in der Regelstudienzeit**

	A1	A2	A1 +A2	davon Faktor 1	0,5	Summe VZSÄ (A)	B-Fach	Summe VZSÄ (B)	C-Fach	Summe VZSÄ (C)	Summe VZSÄ
Pädagogik	759	7	766	602	10	607,0	133	55,4	74	18,5	680,9
Philosophie	156	39	195	0	162	81,0	130	54,2	42	10,5	145,7
Psychologie	1.095	4	1.099	824	31	839,5	175	72,9	133	33,3	945,7
Psychobiologie (Promotion)	14	1	15	0	12	6,0	0	0,0	0	0,0	6,0
<b>Fachbereich I gesamt</b>	<b>2.024</b>	<b>51</b>	<b>2.075</b>	<b>1.426</b>	<b>215</b>	<b>1.533,5</b>	<b>438</b>	<b>182,5</b>	<b>249</b>	<b>62,3</b>	<b>1.778,3</b>
Germanistik	1.013	88	1.101	0	926	463,0	481	200,4	136	34,0	697,4
Anglistik	641	96	737	0	637	318,5	369	153,8	69	17,3	489,5
Romanische Philologie	19	8	27	0	25	12,5	3	1,3	1	0,3	14,0
Franz. Philologie/Französisch	160	37	197	0	168	84,0	241	100,4	39	9,8	194,2
Spanische Philologie/Spanisch	90	39	129	0	110	55,0	135	56,3	44	11,0	122,3
Portugiesische Philologie	8	3	11	0	10	5,0	9	3,8	10	2,5	11,3
Italienische Philologie/Italienisch	35	11	46	0	34	17,0	52	21,7	31	7,8	46,4
<b>Romanistik gesamt</b>	<b>312</b>	<b>98</b>	<b>410</b>	<b>0</b>	<b>347</b>	<b>173,5</b>	<b>440</b>	<b>183,3</b>	<b>125</b>	<b>31,3</b>	<b>388,1</b>
Klassische Philologie	40	18	58	0	42	21,0	51	21,3	11	2,8	45,0
Slavistik/Russisch	46	2	48	0	34	17,0	41	17,1	21	5,3	39,3
Sinologie	79	7	86	0	66	33,0	57	23,8	37	9,3	66,0
Japanologie	129	11	140	0	127	63,5	36	15,0	16	4,0	82,5
Phonetik	59	6	65	0	46	23,0	23	9,6	8	2,0	34,6
Ling.Datenverarbeitung	70	4	74	0	58	29,0	19	7,9	8	2,0	38,9
Medienwissenschaft	175	0	175	0	151	75,5	110	45,8	72	18,0	139,3
<b>Fachbereich II gesamt</b>	<b>2.564</b>	<b>330</b>	<b>2.894</b>	<b>0</b>	<b>2.434</b>	<b>1.217,0</b>	<b>1.627</b>	<b>677,9</b>	<b>503</b>	<b>125,8</b>	<b>2.020,7</b>
Geschichte	437	88	525	0	418	209,0	387	161,3	40	10,0	380,3
Politikwissenschaft	761	90	851	0	702	351,0	427	177,9	76	19,0	547,9
Klassische Archäologie	45	3	48	0	35	17,5	54	22,5	13	3,3	43,3
Ägyptologie	20	0	20	0	17	8,5	16	6,7	2	0,5	15,7
Kunstgeschichte	249	12	261	0	191	95,5	97	40,4	49	12,3	148,2
Papyrologie	6	0	6	0	5	2,5	8	3,3	7	1,8	7,6
<b>Fachbereich III gesamt</b>	<b>1.518</b>	<b>193</b>	<b>1.711</b>	<b>0</b>	<b>1.368</b>	<b>684,0</b>	<b>989</b>	<b>412,1</b>	<b>187</b>	<b>46,8</b>	<b>1.142,8</b>
BWL	1.312	28	1.340	949	82	990,0	192	80,0	95	23,8	1.093,8
Soziologie	574	38	612	275	254	402,0	166	69,2	101	25,3	496,4
VWL	603	43	646	578	27	591,5	98	40,8	63	15,8	648,1
Ethnologie	1	2	3	0	3	1,5	78	32,5	121	30,3	64,3
<b>WiSo gesamt</b>	<b>2.490</b>	<b>111</b>	<b>2.601</b>	<b>1.802</b>	<b>366</b>	<b>1.985,0</b>	<b>534</b>	<b>222,5</b>	<b>380</b>	<b>95,0</b>	<b>2.302,5</b>
Mathematik (LA)	61	12	73	0	64	32,0	52	21,7	0	0,0	53,7
Angewandte Mathematik	95	6	101	73	10	78,0	1	0,4	0	0,0	78,4
Wirtschaftsmathematik	185	2	187	156	2	157,0	0	0,0	0	0,0	157,0
Informatik	350	9	359	275	20	285,0	8	3,3	20	5,0	293,3
Wirtschaftsinformatik	194	7	201	169	5	171,5	0	0,0	0	0,0	171,5
<b>Fachbereich IV gesamt</b>	<b>3.375</b>	<b>147</b>	<b>3.522</b>	<b>2.475</b>	<b>467</b>	<b>2.708,5</b>	<b>595</b>	<b>247,9</b>	<b>400</b>	<b>100,0</b>	<b>3.056,4</b>
Rechtswissenschaft	1.977	18	1.995	1.599	123	1.660,5	132	55,0	31	7,8	1.723,3
<b>Fachbereich V gesamt</b>	<b>1.977</b>	<b>18</b>	<b>1.995</b>	<b>1.599</b>	<b>123</b>	<b>1.660,5</b>	<b>132</b>	<b>55,0</b>	<b>31</b>	<b>7,8</b>	<b>1.723,3</b>
Geographie (kein Diplom)	200	32	232	0	195	97,5	207	86,3	17	4,3	188,0
Geographie SR II (Phys. Geo.)	125	2	127	74	0	74,0	0	0,0	0	0,0	74,0
Angew. Umweltwissenschaften	269	4	273	172	2	173,0	0	0,0	0	0,0	173,0
Geographie SR I (Ang. Geo.)	788	4	792	620	2	621,0	0	0,0	0	0,0	621,0
Geowissenschaften (Promotion)	53	0	53	0	35	17,5	1	0,4	0	0,0	17,9
Angew. Biogeographie	147	2	149	148	1	148,5	0	0,0	0	0,0	148,5
<b>Fachbereich VI gesamt</b>	<b>1.582</b>	<b>44</b>	<b>1.626</b>	<b>1.014</b>	<b>235</b>	<b>1.131,5</b>	<b>208</b>	<b>86,7</b>	<b>17</b>	<b>4,3</b>	<b>1.222,4</b>
DaF Sprachkurs	56	0	56	0	56	28,0	0	0,0	0	0,0	28,0
DaF Zusatzzertifikat	60	273	333	0	221	110,5	0	0,0	0	0,0	110,5
DaF Kurzstudium Ausländer	11	4	15	0	10	5,0	0	0,0	0	0,0	5,0
Fremdsprachl. Erwachsenenbildung	6	49	55	0	28	14,0	0	0,0	0	0,0	14,0
Medienkommunikation	3	26	29	0	0	0,0	0	0,0	0	0,0	0,0
Magister der Wirtschaft	46	2	48	0	29	14,5	0	0,0	0	0,0	14,5
Europ. Diplom Umweltwiss.	1	0	1	0	1	0,5	0	0,0	0	0,0	0,5
Psy. Psychotherapie	39	2	41	0	17	8,5	0	0,0	0	0,0	8,5
Studienkolleg	26	0	26	0	26	13,0	0	0,0	0	0,0	13,0
Kath. Theologie	36	19	55	0	44	22,0	95	39,6	8	2,0	63,6
Kanadische Studien (FB II)	0	7	7	0	2	1,0	0	0,0	0	0,0	1,0
Stadtgeschichte	1	1	2	0	0	0,0	0	0,0	0	0,0	0,0
Kanadische Studien (FB VI)	3	6	9	0	4	2,0	0	0,0	0	0,0	2,0
<b>sonst. Studiengänge gesamt</b>	<b>288</b>	<b>389</b>	<b>677</b>	<b>0</b>	<b>438</b>	<b>219,0</b>	<b>95</b>	<b>39,6</b>	<b>8</b>	<b>2,0</b>	<b>260,6</b>
<b>Gesamt</b>	<b>13.328</b>	<b>1.172</b>	<b>14.500</b>	<b>6.514</b>	<b>5.280</b>	<b>9.154,0</b>	<b>4.084</b>	<b>1.701,7</b>	<b>1.395</b>	<b>348,8</b>	<b>11.204,4</b>



**Tabelle:**  
**Studierende im 1. Studienfach nach Fächern und angestrebtem Abschluss**  
**ergänzende Abschlüsse**

	Magister, Aufbaustudium	Erweiterungsprüfung LA Gymnasien	Erweiterungsprüfung LA Realschulen	Ergänzungs-/ Zusatzprüfung	Sonstiger Abschluss	Abschluss außerhalb des Bundesgebietes
Pädagogik						
Philosophie		1				3
Psychologie						3
Psychobiologie (Promotion)						
<b>Fachbereich I gesamt</b>	<b>0</b>	<b>1</b>	<b>0</b>	<b>0</b>	<b>0</b>	<b>6</b>
Germanistik		4	2			71
Anglistik		3	3			6
Romanische Philologie						1
Franz. Philologie/Französisch		5	1			2
Spanische Philologie/Spanisch		2				
Portugiesische Philologie						
Italienische Philologie/Italienisch		3				
<u>Romanistik gesamt</u>	<u>0</u>	<u>10</u>	<u>1</u>	<u>0</u>	<u>0</u>	<u>3</u>
Klassische Philologie		1				1
Slavistik/Russisch						1
Sinologie						1
Japanologie						1
Phonetik						
Ling.Datenverarbeitung						
Medienwissenschaft						
<b>Fachbereich II gesamt</b>	<b>0</b>	<b>18</b>	<b>6</b>	<b>0</b>	<b>0</b>	<b>84</b>
Geschichte		4	1			5
Politikwissenschaft		3	2			14
Klassische Archäologie						1
Ägyptologie						
Kunstgeschichte						1
Papyrologie						
<b>Fachbereich III gesamt</b>	<b>0</b>	<b>7</b>	<b>3</b>	<b>0</b>	<b>0</b>	<b>21</b>
BWL						37
Soziologie						4
VWL						1
Ethnologie						
<u>WiSo gesamt</u>	<u>0</u>	<u>0</u>	<u>0</u>	<u>0</u>	<u>0</u>	<u>42</u>
Mathematik (LA)		1				
Angewandte Mathematik						3
Wirtschaftsmathematik						
Informatik						2
Wirtschaftsinformatik						
<b>Fachbereich IV gesamt</b>	<b>0</b>	<b>1</b>	<b>0</b>	<b>0</b>	<b>0</b>	<b>47</b>
Rechtswissenschaft	13					34
<b>Fachbereich V gesamt</b>	<b>13</b>	<b>0</b>	<b>0</b>	<b>0</b>	<b>0</b>	<b>34</b>
Geographie (kein Diplom)		2				2
Geographie SR II (Phys. Geo.)						
Angew. Umweltwissenschaften						2
Geographie SR I (Ang. Geo.)						2
Geowissenschaften (Promotion)						
Angew. Biogeographie						1
<b>Fachbereich VI gesamt</b>	<b>0</b>	<b>2</b>	<b>0</b>	<b>0</b>	<b>0</b>	<b>7</b>
DaF Sprachkurs					56	
DaF Zusatzzertifikat				60		
DaF Kurzstudium Ausländer				11		
Fremdsprachl. Erwachsenenbildung				6		
Medienkommunikation				3		
Magister der Wirtschaft	46					
Europ. Diplom Umweltwiss.	1					
Psy. Psychotherapie						
Studienkolleg					26	
Kath. Theologie						
Stadtgeschichte				1		
Kanadische Studien (FB VI)				3		
<b>sonst. Studiengänge gesamt</b>	<b>47</b>	<b>0</b>	<b>0</b>	<b>84</b>	<b>82</b>	<b>0</b>
<b>Gesamt</b>	<b>60</b>	<b>29</b>	<b>9</b>	<b>84</b>	<b>82</b>	<b>199</b>

**Tabelle:**  
**Studierende im 1. Studienfach nach Fächern und angestrebtem Abschluss**  
**ergänzende Abschlüsse**

	Magister, Aufbaustudium	Erweiterungsprüfung LA Gymnasien	Erweiterungsprüfung LA Realschulen	Ergänzungs-/ Zusatzprüfung	Sonstiger Abschluss	Abschluss außerhalb des Bundesgebietes
Pädagogik						
Philosophie		1				3
Psychologie						3
Psychobiologie (Promotion)						
<b>Fachbereich I gesamt</b>	<b>0</b>	<b>1</b>	<b>0</b>	<b>0</b>	<b>0</b>	<b>6</b>
Germanistik		4	2			71
Anglistik		3	3			6
Romanische Philologie						1
Franz. Philologie/Französisch		5	1			2
Spanische Philologie/Spanisch		2				
Portugiesische Philologie						
Italienische Philologie/Italienisch		3				
<u>Romanistik gesamt</u>	<u>0</u>	<u>10</u>	<u>1</u>	<u>0</u>	<u>0</u>	<u>3</u>
Klassische Philologie		1				1
Slavistik/Russisch						1
Sinologie						1
Japanologie						1
Phonetik						
Ling.Datenverarbeitung						
Medienwissenschaft						
<b>Fachbereich II gesamt</b>	<b>0</b>	<b>18</b>	<b>6</b>	<b>0</b>	<b>0</b>	<b>84</b>
Geschichte		4	1			5
Politikwissenschaft		3	2			14
Klassische Archäologie						1
Ägyptologie						
Kunstgeschichte						1
Papyrologie						
<b>Fachbereich III gesamt</b>	<b>0</b>	<b>7</b>	<b>3</b>	<b>0</b>	<b>0</b>	<b>21</b>
BWL						37
Soziologie						4
VWL						1
Ethnologie						
<u>WiSo gesamt</u>	<u>0</u>	<u>0</u>	<u>0</u>	<u>0</u>	<u>0</u>	<u>42</u>
Mathematik (LA)		1				
Angewandte Mathematik						3
Wirtschaftsmathematik						
Informatik						2
Wirtschaftsinformatik						
<b>Fachbereich IV gesamt</b>	<b>0</b>	<b>1</b>	<b>0</b>	<b>0</b>	<b>0</b>	<b>47</b>
Rechtswissenschaft	13					34
<b>Fachbereich V gesamt</b>	<b>13</b>	<b>0</b>	<b>0</b>	<b>0</b>	<b>0</b>	<b>34</b>
Geographie (kein Diplom)		2				2
Geographie SR II (Phys. Geo.)						
Angew. Umweltwissenschaften						2
Geographie SR I (Ang. Geo.)						2
Geowissenschaften (Promotion)						
Angew. Biogeographie						1
<b>Fachbereich VI gesamt</b>	<b>0</b>	<b>2</b>	<b>0</b>	<b>0</b>	<b>0</b>	<b>7</b>
DaF Sprachkurs					56	
DaF Zusatzzertifikat				60		
DaF Kurzstudium Ausländer				11		
Fremdsprachl. Erwachsenenbildung				6		
Medienkommunikation				3		
Magister der Wirtschaft	46					
Europ. Diplom Umweltwiss.	1					
Psy. Psychotherapie						
Studienkolleg					26	
Kath. Theologie						
Stadtgeschichte				1		
Kanadische Studien (FB VI)				3		
<b>sonst. Studiengänge gesamt</b>	<b>47</b>	<b>0</b>	<b>0</b>	<b>84</b>	<b>82</b>	<b>0</b>
<b>Gesamt</b>	<b>60</b>	<b>29</b>	<b>9</b>	<b>84</b>	<b>82</b>	<b>199</b>

**Tabelle + Graphik:  
im Studienfach A nach Fächergruppen**

	WS 99/00	WS 00/01	WS 01/02	WS 02/03	WS 03/04	WS 04/05
Sprachwissenschaften	742	1.033	1.203	857	1.056	987
sonstige Kulturwissenschaften	498	476	557	517	555	703
<b>Sprach- und Kulturwissenschaften gesamt</b>	<b>1.240</b>	<b>1.509</b>	<b>1.760</b>	<b>1.374</b>	<b>1.611</b>	<b>1.690</b>
Politikwissenschaften	219	172	222	193	262	276
Sozialwissenschaften	109	146	132	133	197	202
Rechtswissenschaften	432	448	466	558	383	585
Wirtschaftswissenschaften	407	424	427	491	448	411
<b>Recht-, Wirtschafts- und Sozialwissenschaften gesamt</b>	<b>1.167</b>	<b>1.190</b>	<b>1.247</b>	<b>1.375</b>	<b>1.290</b>	<b>1.474</b>
Mathematik, Informatik, Wirtschaftsinformatik	202	221	241	249	245	196
Geowissenschaften /Geographie	292	293	328	334	401	314
<b>Mathematik, Naturwissenschaften gesamt</b>	<b>494</b>	<b>514</b>	<b>569</b>	<b>583</b>	<b>646</b>	<b>510</b>
Kunstgeschichte	61	73	89	76	68	78
<b>Kunst und Kunstwissenschaften gesamt</b>	<b>61</b>	<b>73</b>	<b>89</b>	<b>76</b>	<b>68</b>	<b>78</b>
<b>Gesamt</b>	<b>2.962</b>	<b>3.286</b>	<b>3.665</b>	<b>3.408</b>	<b>3.615</b>	<b>3.752</b>

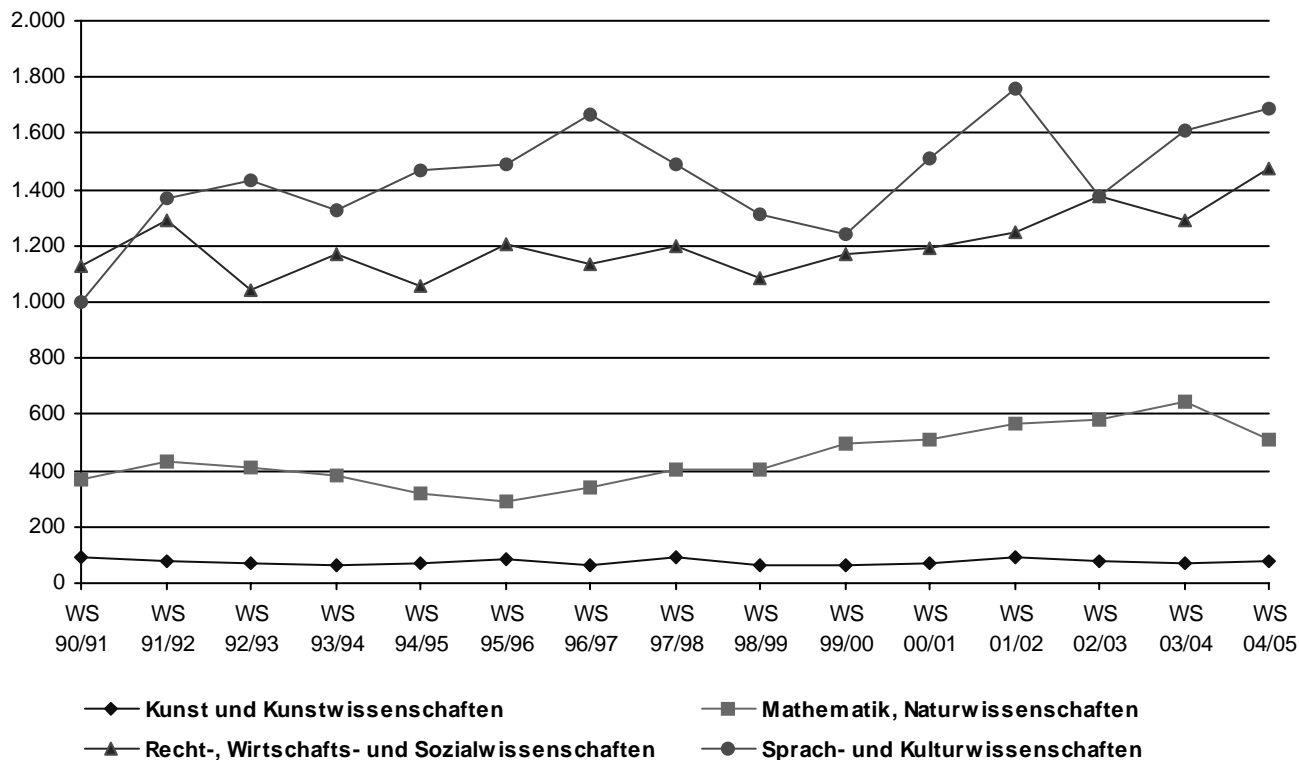

**Tabelle:**  
**im Studienfach A nach Fächern absolut**

	WS 97/98	WS 98/99	WS 99/00	WS 00/01	WS 01/02	WS 02/03	WS 03/04	WS 04/05
Pädagogik	278	129	139	116	135	179	147	233
Philosophie	88	81	67	57	66	45	82	53
Psychologie	188	177	179	181	189	183	166	193
Psychobiologie (Promotion)							4	8
<b>Fachbereich I gesamt</b>	<b>554</b>	<b>387</b>	<b>385</b>	<b>354</b>	<b>390</b>	<b>407</b>	<b>399</b>	<b>487</b>
Germanistik	237	265	244	279	303	330	395	269
Anglistik	120	125	104	123	190	154	208	197
Romanische Philologie	21	25	11	11	11	5	20	15
Franz. Philologie/Französisch	66	47	39	43	59	56	54	63
Spanische Philologie/Spanisch	47	38	33	40	29	26	36	44
Portugiesische Philologie	7	7	6	7	7	2	1	5
Italienische Philologie/Italienisch	20	18	10	11	22	7	19	16
<u>Romanistik gesamt</u>	<u>161</u>	<u>135</u>	<u>99</u>	<u>112</u>	<u>128</u>	<u>96</u>	<u>130</u>	<u>143</u>
Klassische Philologie	13	7	15	7	13	7	11	15
Slavistik/Russisch	6	5	16	12	17	5	9	19
Sinologie	19	14	9	9	4	6	22	27
Japanologie	19	16	14	20	28	27	39	47
Phonetik	7	13	18	6	9	15	14	11
Ling.Datenverarbeitung	20	21	21	23	23	12	15	10
Medienwissenschaft	19	22	26	36	35	35	39	30
<b>Fachbereich II gesamt</b>	<b>621</b>	<b>623</b>	<b>566</b>	<b>627</b>	<b>750</b>	<b>687</b>	<b>882</b>	<b>768</b>
Geschichte	110	100	90	93	134	91	118	175
Politikwissenschaft	185	194	219	172	222	193	262	276
Klassische Archäologie	7	14	10	13	11	5	14	15
Ägyptologie	3	1	5	7	3	10	7	7
Kunstgeschichte	89	66	61	73	89	76	68	78
Papyrologie	1	1	1	1	1	4	2	1
<b>Fachbereich III gesamt</b>	<b>395</b>	<b>376</b>	<b>386</b>	<b>359</b>	<b>460</b>	<b>379</b>	<b>471</b>	<b>552</b>
BWL	265	282	256	272	250	225	181	161
Soziologie	117	120	109	146	132	133	197	202
VWL	81	86	141	139	162	253	255	234
Ethnologie	1	1	3	2		1	2	3
<u>WiSo gesamt</u>	<u>464</u>	<u>489</u>	<u>509</u>	<u>559</u>	<u>544</u>	<u>612</u>	<u>635</u>	<u>600</u>
Mathematik (LA)	15	12	11	9	7	11	24	22
Angewandte Mathematik	15	13	16	18	24	33	30	26
Wirtschaftsmathematik	25	28	30	50	54	41	53	41
Informatik	48	54	108	109	106	111	104	66
Wirtschaftsinformatik		36	37	35	50	53	34	41
<b>Fachbereich IV gesamt</b>	<b>567</b>	<b>632</b>	<b>711</b>	<b>780</b>	<b>785</b>	<b>861</b>	<b>880</b>	<b>796</b>
Rechtswissenschaft	451	405	432	448	466	558	383	585
<b>Fachbereich V gesamt</b>	<b>451</b>	<b>405</b>	<b>432</b>	<b>448</b>	<b>466</b>	<b>558</b>	<b>383</b>	<b>585</b>
Geographie (kein Diplom)	25	16	25	33	52	43	66	51
Geographie SR II (Phys. Geo.)	36	26	20	21	23	23	21	23
Angew. Umweltwissenschaften	76	65	84	74	38	46	47	57
Geographie SR I (Ang. Geo.)	158	144	150	143	182	176	212	111
Geowissenschaften (Promotion)	3	4	9	18	15	15	9	11
Angew. Biogeographie					18	31	45	58
<b>Fachbereich VI gesamt</b>	<b>298</b>	<b>255</b>	<b>288</b>	<b>289</b>	<b>328</b>	<b>334</b>	<b>400</b>	<b>311</b>
DaF Sprachkurs	48	58	78	306	328	120	36	55
DaF Zusatzzertifikat		66	59	66	79	22	96	108
DaF Kurzstudium Ausländer	75	7	12	5	15	3	2	10
Fremdsprachl. Erwachsenenbildung	9	23	15	14	17	1	18	14
Medienkommunikation	19	3						
Magister der Wirtschaft	93		10	12	15	13	12	16
Europ. Diplom Umweltwiss.		1						1
Psy. Psychotherapie					13	10	11	9
Studienkolleg	3	9	6	5	7	10	12	23
Kath. Theologie	16	10	10	12	9	2	11	14
Europ. Umweltmanagement	4			1				
Kanadische Studien (FB II)	24	4		2	3		1	1
Stadtgeschichte	1	2		2		1		
Kanadische Studien (FB VI)	2	7	4	4			1	2
<b>sonst. Studiengänge gesamt</b>	<b>294</b>	<b>190</b>	<b>194</b>	<b>429</b>	<b>486</b>	<b>182</b>	<b>200</b>	<b>253</b>
<b>Gesamt</b>	<b>3.180</b>	<b>2.868</b>	<b>2.962</b>	<b>3.286</b>	<b>3.665</b>	<b>3.408</b>	<b>3.615</b>	<b>3.752</b>

**Tabelle:**  
nach Fachbelegung ABC und Fächern, absolut

	WS 97/98	WS 98/99	WS 99/00	WS 00/01	WS 01/02	WS 02/03	WS 03/04	WS 04/05
Pädagogik	312	185	193	166	212	264	226	310
Philosophie	131	127	119	102	113	130	161	128
Psychologie	255	246	227	266	285	285	312	324
Psychobiologie (Promotion)							4	8
<b>Fachbereich I gesamt</b>	<b>698</b>	<b>558</b>	<b>539</b>	<b>534</b>	<b>610</b>	<b>679</b>	<b>703</b>	<b>770</b>
Germanistik	320	367	364	405	494	550	623	414
Anglistik	215	224	211	247	354	340	377	296
Romanische Philologie	32	36	14	13	15	13	21	16
Franz. Philologie/Französisch	123	106	93	101	129	166	144	146
Spanische Philologie/Spanisch	96	80	88	83	102	94	115	101
Portugiesische Philologie	9	15	10	8	8	8	13	13
Italienische Philologie/Italienisch	45	44	43	31	45	35	46	53
<u>Romanistik gesamt</u>	<u>305</u>	<u>281</u>	<u>248</u>	<u>236</u>	<u>299</u>	<u>316</u>	<u>339</u>	<u>329</u>
Klassische Philologie	27	13	33	19	27	29	31	36
Slavistik/Russisch	16	17	22	23	27	28	38	44
Sinologie	40	37	22	22	20	31	51	75
Japanologie	30	26	21	31	39	47	59	64
Phonetik	11	24	26	13	23	27	29	19
Ling.Datenverarbeitung	28	28	34	33	33	25	28	19
Medienwissenschaft	44	44	44	69	94	87	87	72
<b>Fachbereich II gesamt</b>	<b>1.036</b>	<b>1.061</b>	<b>1.025</b>	<b>1.098</b>	<b>1.410</b>	<b>1.480</b>	<b>1.662</b>	<b>1.368</b>
Geschichte	198	192	190	175	247	258	269	339
Politikwissenschaft	284	296	313	297	401	382	449	457
Klassische Archäologie	37	39	33	42	39	22	47	37
Ägyptologie	10	12	13	22	13	20	14	13
Kunstgeschichte	143	115	109	124	136	127	130	132
Papyrologie	3	4	10	7	7	12	6	10
<b>Fachbereich III gesamt</b>	<b>675</b>	<b>658</b>	<b>668</b>	<b>667</b>	<b>843</b>	<b>821</b>	<b>915</b>	<b>988</b>
BWL	320	323	309	359	358	339	267	271
Soziologie	160	174	181	220	207	220	271	304
VWL		111	182	179	211	320	310	319
Ethnologie	65	69	63	64	60	52	76	80
<u>WiSo gesamt</u>	<u>545</u>	<u>677</u>	<u>735</u>	<u>822</u>	<u>836</u>	<u>931</u>	<u>924</u>	<u>974</u>
Mathematik (LA)	24	16	15	16	18	25	38	46
Angewandte Mathematik	15	13	17	19	24	35	30	26
Wirtschaftsmathematik	25	29	30	50	54	43	53	41
Informatik	50	58	118	131	126	135	109	75
Wirtschaftsinformatik		36	37	35	50	55	34	41
<b>Fachbereich IV gesamt</b>	<b>659</b>	<b>829</b>	<b>952</b>	<b>1.073</b>	<b>1.108</b>	<b>1.224</b>	<b>1.188</b>	<b>1.203</b>
Rechtswissenschaft	473	423	460	473	518	637	450	666
<b>Fachbereich V gesamt</b>	<b>473</b>	<b>423</b>	<b>460</b>	<b>473</b>	<b>518</b>	<b>637</b>	<b>450</b>	<b>666</b>
Geographie (kein Diplom)	57	39	55	74	119	112	159	117
Geographie SR II (Phys. Geo.)	36	26	20	21	23	25	21	23
Angew. Umweltwissenschaften	76	65	84	74	38	48	47	57
Geographie SR I (Ang. Geo.)	158	144	150	143	182	181	212	111
Geowissenschaften (Promotion)	3	4	9	20	15	15	9	11
Angew. Biogeographie					18	33	45	58
<b>Fachbereich VI gesamt</b>	<b>330</b>	<b>278</b>	<b>318</b>	<b>332</b>	<b>395</b>	<b>414</b>	<b>493</b>	<b>377</b>
DaF Sprachkurs	48	58	78	306	328	120	36	55
DaF Zusatzzertifikat	75	66	59	66	79	93	96	108
DaF Kurzstudium Ausländer	9	7	12	5	15	10	2	10
Fremdsprachl. Erwachsenenbildung	19	24	15	14	17	18	18	14
Medienkommunikation	93	3						
Magister der Wirtschaft			10	12	15	13	12	16
Europ. Diplom Umweltwiss.	3	7						1
Psy. Psychotherapie					13	11	11	9
Studienkolleg	16	9	6	5	7	10	12	23
Kath. Theologie	42	28	22	33	30	31	40	47
Europ. Umweltmanagement				1				
Kanadische Studien (FB II)	1	4		2	3	2	1	1
Stadtgeschichte	2	2		2		1		
Kanadische Studien (FB VI)	4		4	4		2	1	2
<b>sonst. Studiengänge gesamt</b>	<b>312</b>	<b>208</b>	<b>206</b>	<b>450</b>	<b>507</b>	<b>311</b>	<b>229</b>	<b>286</b>
<b>Gesamt</b>	<b>4.183</b>	<b>4.015</b>	<b>4.168</b>	<b>4.627</b>	<b>5.391</b>	<b>5.566</b>	<b>5.640</b>	<b>5.658</b>

**Tabelle:**  
**Bestandsdaten der Studienjahrgänge im Zeitablauf**  
**Pädagogik, Philosophie und Psychologie**

**Fachbereich I**

**Pädagogik**

Diplom (A-Fach)

Studienbeginn	WS 95/96	WS 96/97	WS 97/98	WS 98/99	WS 99/00	WS 00/01	WS 01/02	WS 02/03	WS 03/04	WS 04/05
WS 95/96	284	196	168	145	127	81	87			
WS 96/97		284	222	191	158	134	97	108		
WS 97/98			277	191	166	151	132	103	126	
WS 98/99				127	112	117	100	91	72	94
WS 99/00					136	102	99	88	70	55
WS 00/01						115	96	94	78	64
WS 01/02							133	104	93	75
WS 02/03								179	136	124
WS 03/04									142	116
WS 04/05										227
<b>Summe 1.-10 FS</b>					<b>699</b>	<b>619</b>	<b>560</b>	<b>556</b>	<b>519</b>	<b>606</b>
<b>Gesamt</b>							<b>744</b>	<b>767</b>	<b>717</b>	<b>755</b>

**Philosophie**

Magister (A+B Fach)

Studienbeginn	WS 95/96	WS 96/97	WS 97/98	WS 98/99	WS 99/00	WS 00/01	WS 01/02	WS 02/03	WS 03/04	WS 04/05
WS 95/96	108	71	46	33	18	13	52			
WS 96/97		101	62	40	33	29	26	59		
WS 97/98			95	64	46	32	21	18	60	
WS 98/99				95	51	41	30	24	18	33
WS 99/00					89	54	29	25	17	11
WS 00/01						70	38	28	26	15
WS 01/02							74	33	24	14
WS 02/03								83	42	26
WS 03/04									114	76
WS 04/05										78
<b>Summe 1.-10 FS</b>					<b>237</b>	<b>226</b>	<b>192</b>	<b>193</b>	<b>223</b>	<b>209</b>
<b>Gesamt</b>							<b>270</b>	<b>270</b>	<b>301</b>	<b>253</b>

**Psychologie**

Diplom (A-Fach)

Studienbeginn	WS 95/96	WS 96/97	WS 97/98	WS 98/99	WS 99/00	WS 00/01	WS 01/02	WS 02/03	WS 03/04	WS 04/05
WS 95/96	197	184	179	154	121	104	144			
WS 96/97		167	162	170	155	133	113	122		
WS 97/98			187	164	179	161	149	130	111	
WS 98/99				176	175	185	159	141	117	103
WS 99/00					176	158	163	149	132	115
WS 00/01						175	157	190	165	153
WS 01/02							183	180	178	161
WS 02/03								173	173	186
WS 03/04									156	168
WS 04/05										179
<b>Summe 1.-10 FS</b>					<b>806</b>	<b>812</b>	<b>811</b>	<b>833</b>	<b>804</b>	<b>847</b>
<b>Gesamt</b>							<b>1.068</b>	<b>1.085</b>	<b>1.032</b>	<b>1.065</b>

**Tabelle:**  
**Bestandsdaten der Studienjahrgänge im Zeitablauf**  
**Germanistik und Anglistik (Teil1)**

## Fachbereich II

### Germanistik

#### Magister (A+B Fach)

Studienbeginn	WS 95/96	WS 96/97	WS 97/98	WS 98/99	WS 99/00	WS 00/01	WS 01/02	WS 02/03	WS 03/04	WS 04/05
WS 95/96	134	90	80	70	61	49	105			
WS 96/97		130	97	78	65	53	42	103		
WS 97/98			106	78	70	66	54	48	112	
WS 98/99				137	100	81	66	52	39	75
WS 99/00					99	77	62	47	50	45
WS 00/01						129	104	97	88	78
WS 01/02							155	95	87	81
WS 02/03								165	133	125
WS 03/04									169	152
WS 04/05										124
<b>Summe 1.-10 FS</b>					<b>395</b>	<b>406</b>	<b>441</b>	<b>456</b>	<b>527</b>	<b>560</b>
<b>Gesamt</b>							<b>588</b>	<b>607</b>	<b>678</b>	<b>680</b>

### Germanistik

#### Lehramt Gymnasium/Real. (A+B Fach)

Studienbeginn	WS 95/96	WS 96/97	WS 97/98	WS 98/99	WS 99/00	WS 00/01	WS 01/02	WS 02/03	WS 03/04	WS 04/05
WS 95/96	79	83	83	74	71	52	78			
WS 96/97		104	97	85	77	71	56	81		
WS 97/98			95	91	79	75	67	51	83	
WS 98/99				97	89	83	75	63	41	56
WS 99/00					103	93	92	80	74	56
WS 00/01						94	92	96	90	74
WS 01/02							146	135	128	112
WS 02/03								181	167	163
WS 03/04									228	198
WS 04/05										147
<b>Summe 1.-10 FS</b>					<b>419</b>	<b>416</b>	<b>472</b>	<b>555</b>	<b>687</b>	<b>694</b>
<b>Gesamt</b>							<b>606</b>	<b>687</b>	<b>811</b>	<b>806</b>

### Anglistik

#### Magister (A+B Fach)

Studienbeginn	WS 95/96	WS 96/97	WS 97/98	WS 98/99	WS 99/00	WS 00/01	WS 01/02	WS 02/03	WS 03/04	WS 04/05
WS 95/96	100	67	62	58	63	56	89			
WS 96/97		119	81	76	61	46	33	82		
WS 97/98			112	76	62	60	53	41	77	
WS 98/99				110	77	70	56	44	33	57
WS 99/00					103	67	56	50	43	36
WS 00/01						121	83	65	62	43
WS 01/02							172	111	95	72
WS 02/03								141	114	102
WS 03/04									145	96
WS 04/05										93
<b>Summe 1.-10 FS</b>					<b>366</b>	<b>364</b>	<b>420</b>	<b>411</b>	<b>459</b>	<b>406</b>
<b>Gesamt</b>							<b>542</b>	<b>534</b>	<b>569</b>	<b>499</b>

**Tabelle:**  
**Bestandsdaten der Studienjahrgänge im Zeitablauf**  
**Anglistik (Teil2) und Romanistik**

### Anglistik

Lehramt Gymnasium/Real. (A+B Fach)

Studienbeginn	WS 95/96	WS 96/97	WS 97/98	WS 98/99	WS 99/00	WS 00/01	WS 01/02	WS 02/03	WS 03/04	WS 04/05
WS 95/96	70	64	64	59	54	44	67			
WS 96/97		88	78	76	66	54	39	70		
WS 97/98			59	58	59	51	48	37	55	
WS 98/99				58	54	51	41	41	26	43
WS 99/00					67	66	64	49	43	33
WS 00/01						63	62	66	61	58
WS 01/02							113	104	88	73
WS 02/03								140	138	139
WS 03/04									159	134
WS 04/05										146
<b>Summe 1.-10 FS</b>					<b>300</b>	<b>285</b>	<b>328</b>	<b>400</b>	<b>489</b>	<b>550</b>
<b>Gesamt</b>							<b>434</b>	<b>507</b>	<b>570</b>	<b>626</b>

### Romanistik

Magister (A+B Fach)

Studienbeginn	WS 95/96	WS 96/97	WS 97/98	WS 98/99	WS 99/00	WS 00/01	WS 01/02	WS 02/03	WS 03/04	WS 04/05
WS 95/96	182	119	72	60	44	36	83			
WS 96/97		147	120	88	61	45	32	71		
WS 97/98			164	116	80	66	50	37	71	
WS 98/99				133	83	61	47	36	22	35
WS 99/00					137	88	50	38	34	26
WS 00/01						120	95	62	40	31
WS 01/02							143	101	88	68
WS 02/03								142	102	71
WS 03/04									142	86
WS 04/05										129
<b>Summe 1.-10 FS</b>					<b>405</b>	<b>380</b>	<b>385</b>	<b>379</b>	<b>406</b>	<b>385</b>
<b>Gesamt</b>							<b>500</b>	<b>487</b>	<b>499</b>	<b>446</b>

### Romanistik

Lehramt Gymnasium/Real. (A+B Fach)

Studienbeginn	WS 95/96	WS 96/97	WS 97/98	WS 98/99	WS 99/00	WS 00/01	WS 01/02	WS 02/03	WS 03/04	WS 04/05
WS 95/96	48	37	38	34	27	18	38			
WS 96/97		56	62	55	42	38	26	35		
WS 97/98			53	60	48	40	36	25	29	
WS 98/99				51	47	46	33	30	18	18
WS 99/00					50	42	37	37	38	23
WS 00/01						35	40	39	30	32
WS 01/02							60	56	46	34
WS 02/03								93	87	72
WS 03/04									89	82
WS 04/05										107
<b>Summe 1.-10 FS</b>					<b>214</b>	<b>201</b>	<b>206</b>	<b>255</b>	<b>290</b>	<b>327</b>
<b>Gesamt</b>							<b>270</b>	<b>315</b>	<b>337</b>	<b>368</b>



**Tabelle:**  
**Bestandsdaten der Studienjahrgänge im Zeitablauf**  
**Slavistik/Russisch, Sinologie und Japanologie**

### Slavistik/Russisch

Magister und Lehramt Gymnasium/Real. (A+B Fach)

Studienbeginn	WS 95/96	WS 96/97	WS 97/98	WS 98/99	WS 99/00	WS 00/01	WS 01/02	WS 02/03	WS 03/04	WS 04/05
WS 95/96	17	18	20	14	15	16	21			
WS 96/97		32	18	17	15	11	9	24		
WS 97/98			12	10	9	9	6	5	25	
WS 98/99				13	9	9	7	4	3	11
WS 99/00					14	7	8	7	8	4
WS 00/01						17	12	9	9	5
WS 01/02							21	15	12	6
WS 02/03								19	14	7
WS 03/04									28	20
WS 04/05										34
<b>Summe 1.-10 FS</b>					<b>62</b>	<b>53</b>	<b>54</b>	<b>54</b>	<b>71</b>	<b>72</b>
<b>Gesamt</b>							<b>84</b>	<b>83</b>	<b>99</b>	<b>87</b>

### Sinologie

Magister (A+B Fach)

Studienbeginn	WS 95/96	WS 96/97	WS 97/98	WS 98/99	WS 99/00	WS 00/01	WS 01/02	WS 02/03	WS 03/04	WS 04/05
WS 95/96	31	20	18	9	7	7	29			
WS 96/97		19	15	16	13	9	5	26		
WS 97/98			34	30	18	15	14	15	35	
WS 98/99				33	28	16	12	9	9	21
WS 99/00					20	26	19	16	12	9
WS 00/01						15	19	16	17	13
WS 01/02							14	17	9	6
WS 02/03								22	27	14
WS 03/04									33	36
WS 04/05										48
<b>Summe 1.-10 FS</b>					<b>86</b>	<b>81</b>	<b>78</b>	<b>80</b>	<b>98</b>	<b>117</b>
<b>Gesamt</b>							<b>112</b>	<b>121</b>	<b>142</b>	<b>147</b>

### Japanologie

Magister (A+B Fach)

Studienbeginn	WS 95/96	WS 96/97	WS 97/98	WS 98/99	WS 99/00	WS 00/01	WS 01/02	WS 02/03	WS 03/04	WS 04/05
WS 95/96	25	11	13	11	12	10	16			
WS 96/97		21	14	12	12	9	5	12		
WS 97/98			23	13	10	5	5	4	13	
WS 98/99				21	14	14	10	12	10	13
WS 99/00					15	16	15	11	9	5
WS 00/01						24	20	20	14	11
WS 01/02							28	29	27	17
WS 02/03								36	32	34
WS 03/04									45	34
WS 04/05										51
<b>Summe 1.-10 FS</b>					<b>63</b>	<b>68</b>	<b>78</b>	<b>108</b>	<b>127</b>	<b>147</b>
<b>Gesamt</b>							<b>99</b>	<b>124</b>	<b>150</b>	<b>165</b>

**Tabelle:**  
**Bestandsdaten der Studienjahrgänge im Zeitablauf**  
**Linguistische Datenverarbeitung, Medienwissenschaft**

**Ling.Datenverarbeitung**

Magister (A+B Fach)

Studienbeginn	WS 95/96	WS 96/97	WS 97/98	WS 98/99	WS 99/00	WS 00/01	WS 01/02	WS 02/03	WS 03/04	WS 04/05
WS 95/96	9	12	10	8	7	7	16			
WS 96/97		16	11	10	8	8	5	17		
WS 97/98			20	14	9	8	8	6	19	
WS 98/99				19	15	14	13	13	11	12
WS 99/00					27	18	13	9	7	6
WS 00/01						29	26	23	18	13
WS 01/02							28	21	17	17
WS 02/03								19	16	12
WS 03/04									21	18
WS 04/05										16
<b>Summe 1.-10 FS</b>					<b>66</b>	<b>77</b>	<b>88</b>	<b>85</b>	<b>79</b>	<b>76</b>
<b>Gesamt</b>							<b>109</b>	<b>108</b>	<b>109</b>	<b>94</b>

**Medienwissenschaft**

Magister (A+B Fach)

Studienbeginn	WS 95/96	WS 96/97	WS 97/98	WS 98/99	WS 99/00	WS 00/01	WS 01/02	WS 02/03	WS 03/04	WS 04/05
WS 95/96			0	0	0	0	0			
WS 96/97			0	0	0	0	0	0		
WS 97/98			25	23	21	17	14	9	8	
WS 98/99				31	30	27	20	16	8	13
WS 99/00					28	33	33	30	24	16
WS 00/01						45	42	36	31	27
WS 01/02							68	65	57	46
WS 02/03								68	72	64
WS 03/04									58	65
WS 04/05										51
<b>Summe 1.-10 FS</b>					<b>79</b>	<b>122</b>	<b>177</b>	<b>215</b>	<b>242</b>	<b>253</b>
<b>Gesamt</b>							<b>177</b>	<b>224</b>	<b>258</b>	<b>282</b>

**Tabelle:**  
**Bestandsdaten der Studienjahrgänge im Zeitablauf**  
**Geschichte und Politikwissenschaften (Teil1)**

### Fachbereich III

#### **Geschichte**

##### **Magister (A+B Fach)**

Studienbeginn	WS 95/96	WS 96/97	WS 97/98	WS 98/99	WS 99/00	WS 00/01	WS 01/02	WS 02/03	WS 03/04	WS 04/05
WS 95/96	105	72	56	58	51	41	101			
WS 96/97		123	79	59	47	38	29	85		
WS 97/98			112	69	62	59	44	35	83	
WS 98/99				99	70	46	36	33	26	46
WS 99/00					106	71	53	50	48	37
WS 00/01						85	49	42	36	33
WS 01/02							122	89	68	51
WS 02/03								120	80	58
WS 03/04									115	73
WS 04/05										132
<b>Summe 1.-10 FS</b>					<b>336</b>	<b>299</b>	<b>304</b>	<b>334</b>	<b>347</b>	<b>347</b>
<b>Gesamt</b>							<b>434</b>	<b>454</b>	<b>456</b>	<b>430</b>

#### **Geschichte**

##### **Lehramt Gymnasium/Real. (A+B Fach)**

Studienbeginn	WS 95/96	WS 96/97	WS 97/98	WS 98/99	WS 99/00	WS 00/01	WS 01/02	WS 02/03	WS 03/04	WS 04/05
WS 95/96	42	42	44	41	37	30	35			
WS 96/97		54	44	42	39	33	27	41		
WS 97/98			44	38	34	31	28	21	37	
WS 98/99				37	32	31	27	20	14	18
WS 99/00					39	33	34	31	33	24
WS 00/01						36	32	37	34	28
WS 01/02							66	52	48	42
WS 02/03								82	69	73
WS 03/04									94	77
WS 04/05										131
<b>Summe 1.-10 FS</b>					<b>181</b>	<b>164</b>	<b>187</b>	<b>222</b>	<b>278</b>	<b>351</b>
<b>Gesamt</b>							<b>249</b>	<b>284</b>	<b>329</b>	<b>393</b>

#### **Politikwissenschaft**

##### **Magister (A+B Fach)**

Studienbeginn	WS 95/96	WS 96/97	WS 97/98	WS 98/99	WS 99/00	WS 00/01	WS 01/02	WS 02/03	WS 03/04	WS 04/05
WS 95/96	268	181	142	111	99	75	154			
WS 96/97		279	179	138	102	81	58	146		
WS 97/98			219	142	107	80	61	43	135	
WS 98/99				209	152	108	82	67	49	85
WS 99/00					245	184	146	115	92	59
WS 00/01						201	145	116	92	70
WS 01/02							272	217	158	100
WS 02/03								247	188	146
WS 03/04									289	199
WS 04/05										292
<b>Summe 1.-10 FS</b>					<b>705</b>	<b>654</b>	<b>706</b>	<b>762</b>	<b>819</b>	<b>807</b>
<b>Gesamt</b>							<b>918</b>	<b>951</b>	<b>1.003</b>	<b>951</b>

**Tabelle:**  
**Bestandsdaten der Studienjahrgänge im Zeitablauf**  
**Sozialkunde (Teil2), Klassische Archäologie /Ägyptologie und Kunstgeschichte**

### Sozialkunde

Lehramt Gymnasium/Real. (A+B Fach)

Studienbeginn	WS 95/96	WS 96/97	WS 97/98	WS 98/99	WS 99/00	WS 00/01	WS 01/02	WS 02/03	WS 03/04	WS 04/05
WS 95/96	26	28	26	26	16	12	23			
WS 96/97		27	26	25	21	13	7	21		
WS 97/98			26	21	16	15	12	14	22	
WS 98/99				23	25	16	15	14	8	11
WS 99/00					30	28	28	26	21	15
WS 00/01						40	26	25	24	21
WS 01/02							63	45	39	27
WS 02/03								84	71	67
WS 03/04									95	71
WS 04/05										100
<b>Summe 1.-10 FS</b>					<b>108</b>	<b>112</b>	<b>144</b>	<b>194</b>	<b>250</b>	<b>286</b>
<b>Gesamt</b>							<b>174</b>	<b>229</b>	<b>280</b>	<b>312</b>

### Klassische Archäologie/Ägyptologie

Magister (A+B Fach)

Studienbeginn	WS 95/96	WS 96/97	WS 97/98	WS 98/99	WS 99/00	WS 00/01	WS 01/02	WS 02/03	WS 03/04	WS 04/05
WS 95/96	35	26	26	17	16	13	50			
WS 96/97		31	21	16	15	14	11	49		
WS 97/98			34	23	19	15	13	11	51	
WS 98/99				39	24	10	12	13	13	23
WS 99/00					34	21	19	15	12	9
WS 00/01						40	19	11	9	7
WS 01/02							36	24	19	18
WS 02/03								29	19	15
WS 03/04									48	29
WS 04/05										35
<b>Summe 1.-10 FS</b>					<b>108</b>	<b>100</b>	<b>99</b>	<b>92</b>	<b>107</b>	<b>104</b>
<b>Gesamt</b>							<b>160</b>	<b>152</b>	<b>171</b>	<b>136</b>

### Kunstgeschichte

Magister (A+B Fach)

Studienbeginn	WS 95/96	WS 96/97	WS 97/98	WS 98/99	WS 99/00	WS 00/01	WS 01/02	WS 02/03	WS 03/04	WS 04/05
WS 95/96	105	63	47	31	25	21	82			
WS 96/97		103	56	35	26	18	17	73		
WS 97/98			120	66	50	42	34	29	76	
WS 98/99				93	58	42	35	30	25	47
WS 99/00					93	61	35	28	25	13
WS 00/01						99	63	47	42	34
WS 01/02							107	59	45	31
WS 02/03								103	67	46
WS 03/04									102	59
WS 04/05										106
<b>Summe 1.-10 FS</b>					<b>252</b>	<b>262</b>	<b>274</b>	<b>267</b>	<b>281</b>	<b>276</b>
<b>Gesamt</b>							<b>373</b>	<b>369</b>	<b>382</b>	<b>336</b>

**Tabelle:**  
**Bestandsdaten der Studienjahrgänge im Zeitablauf**  
**Betriebswirtschaftslehre, Soziologie und Volkswirtschaftslehre**

**Fachbereich IV**

**BWL**

**Diplom (A-Fach)**

Studienbeginn	WS 95/96	WS 96/97	WS 97/98	WS 98/99	WS 99/00	WS 00/01	WS 01/02	WS 02/03	WS 03/04	WS 04/05
WS 95/96	184	205	159	140	134	114	131			
WS 96/97		177	198	177	162	165	120	129		
WS 97/98			195	215	182	135	144	126	142	
WS 98/99				211	254	235	177	179	152	115
WS 99/00					187	240	229	194	199	157
WS 00/01						202	250	302	261	261
WS 01/02							191	282	295	254
WS 02/03								176	248	203
WS 03/04									120	159
WS 04/05										104
<b>Summe 1.-10 FS</b>					<b>919</b>	<b>977</b>	<b>991</b>	<b>1.133</b>	<b>1.123</b>	<b>981</b>
<b>Gesamt</b>							<b>1.242</b>	<b>1.388</b>	<b>1.417</b>	<b>1.253</b>

**Soziologie**

**Diplom (A-Fach)**

Studienbeginn	WS 95/96	WS 96/97	WS 97/98	WS 98/99	WS 99/00	WS 00/01	WS 01/02	WS 02/03	WS 03/04	WS 04/05
WS 95/96	40	30	27	16	12	12	24			
WS 96/97		46	37	35	24	23	16	25		
WS 97/98			55	44	37	28	27	20	26	
WS 98/99				61	47	40	26	25	20	19
WS 99/00					57	39	34	26	27	24
WS 00/01						75	52	49	37	33
WS 01/02							56	40	33	29
WS 02/03								91	71	59
WS 03/04									99	51
WS 04/05										108
<b>Summe 1.-10 FS</b>					<b>177</b>	<b>205</b>	<b>195</b>	<b>231</b>	<b>267</b>	<b>280</b>
<b>Gesamt</b>							<b>235</b>	<b>276</b>	<b>313</b>	<b>323</b>

**VWL**

**Diplom (A-Fach)**

Studienbeginn	WS 95/96	WS 96/97	WS 97/98	WS 98/99	WS 99/00	WS 00/01	WS 01/02	WS 02/03	WS 03/04	WS 04/05
WS 95/96	37	41	46	37	32	31	45			
WS 96/97		51	43	36	33	33	24	47		
WS 97/98			56	42	29	19	16	12	32	
WS 98/99				67	54	35	27	27	19	12
WS 99/00					121	85	50	38	37	25
WS 00/01						125	68	54	33	21
WS 01/02							154	97	61	46
WS 02/03								266	153	125
WS 03/04									244	171
WS 04/05										217
<b>Summe 1.-10 FS</b>					<b>269</b>	<b>297</b>	<b>315</b>	<b>482</b>	<b>528</b>	<b>580</b>
<b>Gesamt</b>							<b>384</b>	<b>541</b>	<b>579</b>	<b>617</b>

**Tabelle:**  
**Bestandsdaten der Studienjahrgänge im Zeitablauf**  
**Mathematik Lehramt, Angewandte Mathematik und Wirtschaftsmathematik**

**Mathematik (LA)**

Lehramt Gymnasium/Real. (A+B Fach)

Studienbeginn	WS 95/96	WS 96/97	WS 97/98	WS 98/99	WS 99/00	WS 00/01	WS 01/02	WS 02/03	WS 03/04	WS 04/05
WS 95/96			1	2	1	0	1			
WS 96/97			2	3	2	2	1	1		
WS 97/98			20	10	10	9	9	9	6	
WS 98/99				11	10	10	7	7	4	6
WS 99/00					12	8	12	11	10	6
WS 00/01						14	10	9	11	10
WS 01/02							18	11	9	11
WS 02/03								23	21	18
WS 03/04									25	26
WS 04/05										44
<b>Summe 1.-10 FS</b>					<b>35</b>	<b>43</b>	<b>56</b>	<b>61</b>	<b>76</b>	<b>109</b>
<b>Gesamt</b>							<b>58</b>	<b>71</b>	<b>86</b>	<b>121</b>

**Angewandte Mathematik**

Diplom (A-Fach)

Studienbeginn	WS 95/96	WS 96/97	WS 97/98	WS 98/99	WS 99/00	WS 00/01	WS 01/02	WS 02/03	WS 03/04	WS 04/05
WS 95/96	10	7	5	3	3	3	10			
WS 96/97		13	4	4	4	4	4	11		
WS 97/98			10	9	8	8	7	5	12	
WS 98/99				11	10	10	8	7	5	10
WS 99/00					14	17	15	13	12	7
WS 00/01						14	9	7	6	6
WS 01/02							24	17	16	20
WS 02/03								28	20	15
WS 03/04									27	12
WS 04/05										20
<b>Summe 1.-10 FS</b>					<b>39</b>	<b>53</b>	<b>63</b>	<b>72</b>	<b>81</b>	<b>73</b>
<b>Gesamt</b>							<b>77</b>	<b>88</b>	<b>98</b>	<b>90</b>

**Wirtschaftsmathematik**

Diplom (A-Fach)

Studienbeginn	WS 95/96	WS 96/97	WS 97/98	WS 98/99	WS 99/00	WS 00/01	WS 01/02	WS 02/03	WS 03/04	WS 04/05
WS 95/96	32	24	16	11	11	10	33			
WS 96/97		19	17	19	17	14	14	29		
WS 97/98			24	17	16	11	11	9	24	
WS 98/99				28	23	19	16	15	10	15
WS 99/00					29	25	21	19	17	11
WS 00/01						48	39	41	32	29
WS 01/02							53	43	38	29
WS 02/03								43	33	23
WS 03/04									53	36
WS 04/05										40
<b>Summe 1.-10 FS</b>					<b>96</b>	<b>117</b>	<b>140</b>	<b>161</b>	<b>173</b>	<b>157</b>
<b>Gesamt</b>							<b>187</b>	<b>199</b>	<b>207</b>	<b>183</b>

**Tabelle:**  
**Bestandsdaten der Studienjahrgänge im Zeitablauf**  
**Informatik und Wirtschaftsinformatik**

**Informatik**

Diplom (A-Fach)

Studienbeginn	WS 95/96	WS 96/97	WS 97/98	WS 98/99	WS 99/00	WS 00/01	WS 01/02	WS 02/03	WS 03/04	WS 04/05
WS 95/96	30	19	20	20	19	16	29			
WS 96/97		34	20	15	10	7	5	21		
WS 97/98			43	17	14	14	12	10	22	
WS 98/99				43	30	24	20	17	15	25
WS 99/00					101	66	49	44	39	30
WS 00/01						105	78	67	61	54
WS 01/02							97	67	54	41
WS 02/03								107	77	65
WS 03/04									96	61
WS 04/05										60
<b>Summe 1.-10 FS</b>					<b>174</b>	<b>216</b>	<b>256</b>	<b>302</b>	<b>327</b>	<b>281</b>
<b>Gesamt</b>							<b>290</b>	<b>333</b>	<b>364</b>	<b>336</b>

**Wirtschaftsinformatik**

Diplom (A-Fach)

Studienbeginn	WS 95/96	WS 96/97	WS 97/98	WS 98/99	WS 99/00	WS 00/01	WS 01/02	WS 02/03	WS 03/04	WS 04/05
WS 95/96	0	0	0	0	0	0	0			
WS 96/97		0	0	0	0	0	0	0		
WS 97/98			0	0	0	0	0	0	0	
WS 98/99				36	28	24	24	24	16	4
WS 99/00					37	35	29	26	26	21
WS 00/01						35	32	30	27	26
WS 01/02							46	49	41	33
WS 02/03								51	47	37
WS 03/04									33	37
WS 04/05										37
<b>Summe 1.-10 FS</b>					<b>65</b>	<b>94</b>	<b>131</b>	<b>180</b>	<b>174</b>	<b>170</b>
<b>Gesamt</b>							<b>131</b>	<b>180</b>	<b>190</b>	<b>195</b>

**Tabelle:**  
**Bestandsdaten der Studienjahrgänge im Zeitablauf**  
**Rechtswissenschaft**

**Fachbereich V**

**Rechtswissenschaft**

**1. Staatsexamen (A-Fach)**

<b>Studienbeginn</b>	WS 95/96	WS 96/97	WS 97/98	WS 98/99	WS 99/00	WS 00/01	WS 01/02	WS 02/03	WS 03/04	WS 04/05
WS 95/96	426	443	266	207	195	110	174			
WS 96/97		416	453	337	279	256	133	180		
WS 97/98			387	398	269	227	210	119	179	
WS 98/99				345	355	241	204	197	113	122
WS 99/00					365	353	264	228	218	113
WS 00/01						394	361	313	289	271
WS 01/02							390	348	241	229
WS 02/03								497	438	323
WS 03/04									312	295
WS 04/05										509
<b>Summe 1.-10 FS</b>					<b>1.463</b>	<b>1.471</b>	<b>1.429</b>	<b>1.583</b>	<b>1.498</b>	<b>1.627</b>
<b>Gesamt</b>							<b>1.736</b>	<b>1.882</b>	<b>1.790</b>	<b>1.862</b>



**Tabelle:**  
**Bestandsdaten der Studienjahrgänge im Zeitablauf**  
**Geographie, Geographie (SRII) und Angewandte Umweltwissenschaften**

**Fachbereich VI**

**Geographie (kein Diplom)**

Magister und Lehramt Gymnasium/Real. (A+B Fach)

Studienbeginn	WS 95/96	WS 96/97	WS 97/98	WS 98/99	WS 99/00	WS 00/01	WS 01/02	WS 02/03	WS 03/04	WS 04/05
WS 95/96	40	34	27	24	24	25	48			
WS 96/97		58	49	38	33	31	27	57		
WS 97/98			47	32	27	20	16	12	53	
WS 98/99				28	21	22	20	19	14	28
WS 99/00					40	28	21	19	15	13
WS 00/01						61	53	52	50	46
WS 01/02							93	67	65	65
WS 02/03								98	75	83
WS 03/04									142	103
WS 04/05										104
<b>Summe 1.-10 FS</b>					<b>145</b>	<b>162</b>	<b>203</b>	<b>255</b>	<b>347</b>	<b>401</b>
<b>Gesamt</b>							<b>278</b>	<b>324</b>	<b>414</b>	<b>442</b>

**Geographie SR II (Phys. Geo.)**

Diplom (A-Fach)

Studienbeginn	WS 95/96	WS 96/97	WS 97/98	WS 98/99	WS 99/00	WS 00/01	WS 01/02	WS 02/03	WS 03/04	WS 04/05
WS 95/96	54	50	47	44	37	30	75			
WS 96/97		47	36	36	42	37	35	74		
WS 97/98			36	30	30	29	28	26	62	
WS 98/99				26	20	23	23	18	16	38
WS 99/00					18	15	17	16	15	13
WS 00/01						19	17	15	11	10
WS 01/02							23	15	14	12
WS 02/03								25	15	16
WS 03/04									21	15
WS 04/05										23
<b>Summe 1.-10 FS</b>					<b>147</b>	<b>123</b>	<b>108</b>	<b>89</b>	<b>76</b>	<b>76</b>
<b>Gesamt</b>							<b>218</b>	<b>189</b>	<b>154</b>	<b>127</b>

**Angew. Umweltwissenschaften**

Diplom (A-Fach)

Studienbeginn	WS 95/96	WS 96/97	WS 97/98	WS 98/99	WS 99/00	WS 00/01	WS 01/02	WS 02/03	WS 03/04	WS 04/05
WS 95/96	0	0	11	5	4	4	3			
WS 96/97		46	48	47	41	37	34	29		
WS 97/98			76	61	52	44	43	34	34	
WS 98/99				65	52	52	38	37	33	34
WS 99/00					84	67	70	62	60	56
WS 00/01						74	49	44	44	37
WS 01/02							38	28	23	23
WS 02/03								48	37	38
WS 03/04									46	28
WS 04/05										55
<b>Summe 1.-10 FS</b>					<b>233</b>	<b>274</b>	<b>238</b>	<b>219</b>	<b>210</b>	<b>181</b>
<b>Gesamt</b>							<b>275</b>	<b>282</b>	<b>277</b>	<b>271</b>

**Tabelle:**  
**Bestandsdaten der Studienjahrgänge im Zeitablauf**  
**Geographie (SRI) und Angewandte Biogeographie**

**Geographie SR I (Ang. Geo.)**

Diplom (A-Fach)

Studienbeginn	WS 95/96	WS 96/97	WS 97/98	WS 98/99	WS 99/00	WS 00/01	WS 01/02	WS 02/03	WS 03/04	WS 04/05
WS 95/96	137	98	94	81	80	69	100			
WS 96/97		134	101	100	77	68	63	77		
WS 97/98			158	119	111	106	80	65	64	
WS 98/99				143	108	106	104	94	83	67
WS 99/00					150	113	118	104	89	71
WS 00/01						141	121	119	107	94
WS 01/02							182	146	147	122
WS 02/03								179	146	155
WS 03/04									210	172
WS 04/05										109
<b>Summe 1.-10 FS</b>					<b>526</b>	<b>534</b>	<b>605</b>	<b>642</b>	<b>699</b>	<b>652</b>
<b>Gesamt</b>							<b>768</b>	<b>784</b>	<b>846</b>	<b>790</b>

**Angew. Biogeographie**

Diplom (A-Fach)

Studienbeginn	WS 95/96	WS 96/97	WS 97/98	WS 98/99	WS 99/00	WS 00/01	WS 01/02	WS 02/03	WS 03/04	WS 04/05
WS 95/96	0	0	0	0	0	0	0			
WS 96/97		0	0	0	0	0	0	0		
WS 97/98			0	0	0	0	0	0	0	
WS 98/99				0	0	0	0	0	0	0
WS 99/00					0	0	0	0	0	0
WS 00/01						0	4	10	8	7
WS 01/02							18	17	19	16
WS 02/03								33	29	27
WS 03/04									45	41
WS 04/05										57
<b>Summe 1.-10 FS</b>					<b>0</b>	<b>0</b>	<b>22</b>	<b>60</b>	<b>101</b>	<b>148</b>
<b>Gesamt</b>							<b>22</b>	<b>60</b>	<b>101</b>	<b>148</b>

**Tabelle:**

**Entwicklung der "Verbleibequoten" der Studierenden im 9. und 10. Fachsemester für ausgewählte Fächer und Abschlussarten in %**

		WS 97/98	WS 98/99	WS 99/00	WS 00/01	WS 01/02	WS 02/03	WS 03/04	WS 04/05
<b>Fachbereich I</b>									
Pädagogik	Diplom (A-Fach)	52,4%	50,0%	44,7%	47,2%	47,7%	71,7%	51,5%	55,7%
Philosophie	Magister (A+B Fach)	27,8%	23,4%	16,7%	28,7%	22,1%	25,3%	19,1%	21,4%
Psychologie	Diplom (A-Fach)	65,9%	61,8%	61,4%	79,6%	79,7%	80,1%	75,0%	87,4%
<b>Fachbereich II</b>									
Germanistik	Magister (A+B Fach)	49,5%	29,2%	45,5%	40,8%	50,9%	38,0%	50,5%	60,5%
Germanistik	Lehramt Gymnasium/Real. (A+B Fach)	70,7%	40,7%	89,9%	68,3%	70,5%	64,9%	71,8%	78,7%
Anglistik	Magister (A+B Fach)	35,9%	30,4%	63,0%	38,7%	47,3%	40,0%	41,7%	35,5%
Anglistik	Lehramt Gymnasium/Real. (A+B Fach)	71,9%	52,8%	77,1%	61,4%	81,4%	70,7%	64,2%	92,1%
Romanistik	Magister (A+B Fach)	34,9%	28,6%	24,2%	30,6%	30,5%	27,1%	24,8%	25,8%
Romanistik	Lehramt Gymnasium/Real. (A+B Fach)	112,1%	47,5%	56,3%	67,9%	67,9%	58,8%	76,0%	91,4%
Slavistik/Russisch	Magister und Lehramt Gymnasium/Real. (A+B Fach)	43,8%	31,0%	88,2%	34,4%	50,0%	30,8%	57,1%	29,4%
Sinologie	Magister (A+B Fach)	50,0%	33,3%	22,6%	47,4%	41,2%	27,3%	60,0%	86,7%
Japanologie	Magister (A+B Fach)	25,0%	35,3%	48,0%	42,9%	21,7%	57,1%	60,0%	45,8%
Ling.Datenverarbeitung	Magister (A+B Fach)	38,5%	10,0%	77,8%	50,0%	40,0%	68,4%	25,9%	44,8%
Medienwissenschaft	Magister (A+B Fach)	n.b.	n.b.	n.b.	n.b.	56,0%	51,6%	85,7%	60,0%
<b>Fachbereich III</b>									
Geschichte	Magister (A+B Fach)	38,8%	43,6%	48,6%	30,9%	39,3%	33,3%	45,3%	38,8%
Geschichte	Lehramt Gymnasium/Real. (A+B Fach)	84,4%	51,1%	88,1%	61,1%	63,6%	54,1%	84,6%	77,8%
Politikwissenschaft	Magister (A+B Fach)	38,6%	26,7%	36,9%	29,0%	27,9%	32,1%	37,6%	34,8%
Sozialkunde	Lehramt Gymnasium/Real. (A+B Fach)	65,0%	20,8%	61,5%	48,1%	46,2%	60,9%	70,0%	52,5%
Klassische Archäologie/Ägyptologie	Magister (A+B Fach)	46,3%	23,8%	45,7%	45,2%	38,2%	33,3%	35,3%	17,5%
Kunstgeschichte	Magister (A+B Fach)	36,0%	28,2%	23,8%	17,5%	28,3%	32,3%	26,9%	34,3%
<b>Fachbereich IV</b>									
BWL	Diplom (A-Fach)	106,9%	82,8%	72,8%	93,2%	73,8%	84,8%	106,4%	129,2%
Soziologie	Diplom (A-Fach)	32,1%	38,0%	30,0%	50,0%	49,1%	41,0%	47,4%	44,0%
VWL	Diplom (A-Fach)	47,9%	92,9%	86,5%	64,7%	28,6%	40,3%	30,6%	16,8%
Mathematik (LA)	Lehramt Gymnasium/Real. (A+B Fach)	n.b.	n.b.	n.b.	n.b.	45,0%	63,6%	83,3%	71,4%
Angewandte Mathematik	Diplom (A-Fach)	47,4%	11,1%	30,0%	30,8%	70,0%	63,6%	85,7%	42,9%
Wirtschaftsmathematik	Diplom (A-Fach)	56,1%	47,5%	34,4%	73,7%	45,8%	53,6%	58,6%	60,4%
Informatik	Diplom (A-Fach)	59,4%	66,7%	63,3%	20,6%	27,9%	39,5%	38,6%	51,4%
Wirtschaftsinformatik	Diplom (A-Fach)	n.b.	n.b.	n.b.	n.b.	n.b.	66,7%	70,3%	74,3%
<b>Fachbereich V</b>									
Rechtswissenschaft	1. Staatsexamen (A-Fach)	59,6%	60,4%	45,8%	61,5%	54,3%	57,1%	59,7%	68,8%
<b>Fachbereich VI</b>									
Geographie (kein Diplom)	Magister und Lehramt Gymnasium/Real. (A+B Fach)	77,8%	84,2%	60,0%	53,4%	34,0%	67,9%	37,5%	75,4%
Geographie SR II (Phys. Geo.)	Diplom (A-Fach)	64,4%	65,6%	68,5%	78,7%	77,8%	69,2%	83,3%	52,6%
Angew. Umweltwissenschaften	Diplom (A-Fach)	n.b.	n.b.	n.b.	80,4%	56,6%	56,9%	71,4%	50,0%
Geographie SR I (Ang. Geo.)	Diplom (A-Fach)	55,9%	59,6%	58,4%	50,7%	50,6%	65,7%	59,3%	66,7%
Angew. Biogeographie	Diplom (A-Fach)	n.b.	n.b.	n.b.	n.b.	n.b.	n.b.	n.b.	n.b.

**Tabelle + Graphik:**  
**Entwicklung der bestandenen Prüfungen gesamt nach Abschlussarten**

	1993	1994	1995	1996	1997	1998	1999	2000	2001	2002	2003	2004
Diplomprüfung	441	539	657	676	716	617	577	589	537	552	572	542
Magisterprüfung	78	96	127	128	121	120	160	134	164	148	117	150
Magister der Wirtschaft							1	3	6	7	11	11
Jur. Staatsprüfungen - Mag. - Jura	19	13	15	8	18	6	13	13	5	10	8	14
Magister in Zusatzstudiengängen	228	192	238	217	254	282	274	248	275	304	367	273
Lehramt Realschule		14	11	19	19	12	10	18	23	23	30	36
Lehramt Gymnasium	41	62	34	48	67	59	57	63	73	86	88	130
Jur. Staatsprüfungen - zweist. 1. Staatsexamen	188	214	190	285	212	211	210	182	241	165	174	237
Promotion	72	84	87	101	95	90	100	108	122	104	108	100
Habilitation	6	5	8	8	8	9	6	8	10	9	7	13



Tabelle + Graphik:  
Entwicklung der Vordiplom- und Zwischenprüfungen

	1993	1994	1995	1996	1997	1998	1999	2000	2001	2002	2003	2004
Vordiplomprüfung	737	798	620	595	586	543	596	609	600	641	691	776
Zwischenprüfungen (Magister + Lehramt)	430	428	462	472	434	421	450	501	449	636	710	774

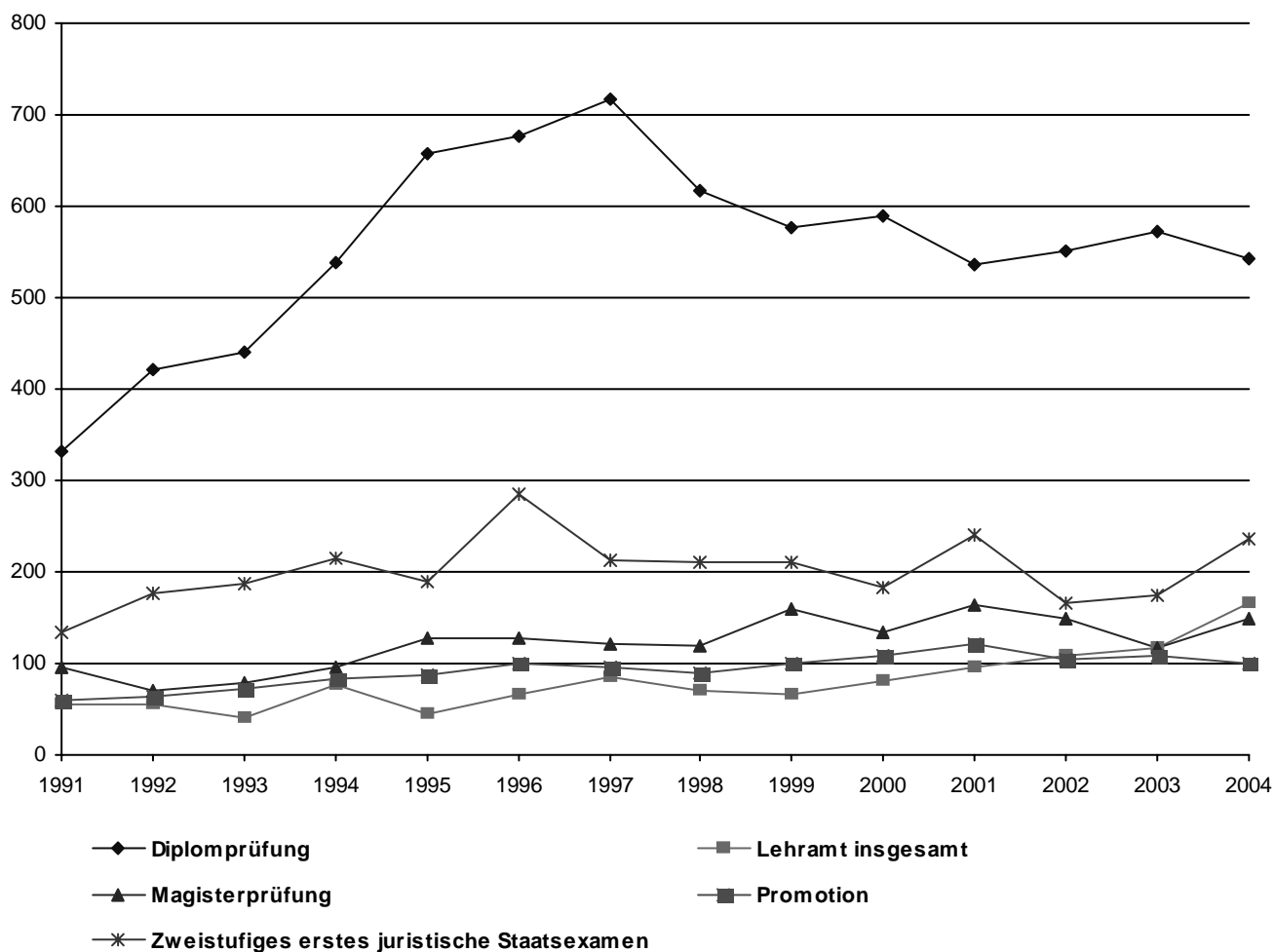
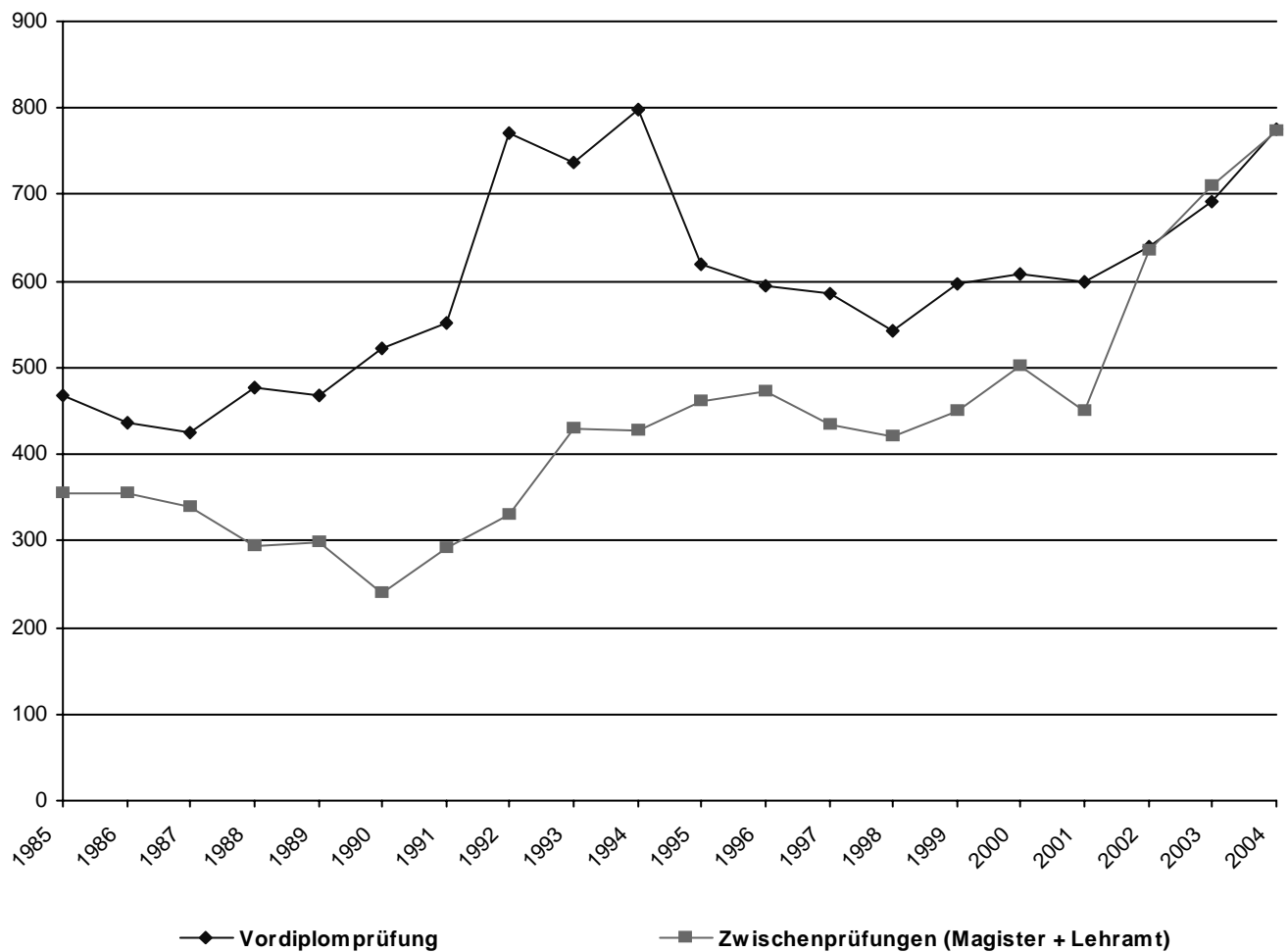

**Tabelle:**  
**Bestandene Prüfungen nach Abschlussarten und Fächern**

**Diplomprüfung**

	1994	1995	1996	1997	1998	1999	2000	2001	2002	2003	2004
Pädagogik	46	51	52	71	65	88	108	82	70	80	61
Psychologie	84	108	131	119	113	105	103	118	146	167	121
<b>Fachbereich I gesamt</b>	<b>130</b>	<b>159</b>	<b>183</b>	<b>190</b>	<b>178</b>	<b>193</b>	<b>211</b>	<b>200</b>	<b>216</b>	<b>247</b>	<b>182</b>
BWL	255	270	275	252	178	156	151	148	135	142	165
Soziologie	5	2	8	3	9	9	12	11	15	8	13
VWL	39	52	52	82	53	48	38	34	25	20	28
Angewandte Mathematik	8	4	5	1	3	5	4	1	6	3	5
Wirtschaftsmathematik	24	29	30	23	27	30	28	9	13	13	14
Informatik				3	2	5	12	11	14	4	4
Wirtschaftsinformatik										6	11
<b>Fachbereich IV gesamt</b>	<b>331</b>	<b>357</b>	<b>370</b>	<b>364</b>	<b>272</b>	<b>253</b>	<b>245</b>	<b>214</b>	<b>208</b>	<b>196</b>	<b>240</b>
Geographie SR II (Phys. Geo.)	46	70	66	80	81	64	47	41	27	29	17
Angew. Umweltwissenschaften						2	1	1	11	27	26
Geographie SR I (Ang. Geo.)	32	71	57	82	86	65	85	81	90	73	77
<b>Fachbereich VI gesamt</b>	<b>78</b>	<b>141</b>	<b>123</b>	<b>162</b>	<b>167</b>	<b>131</b>	<b>133</b>	<b>123</b>	<b>128</b>	<b>129</b>	<b>120</b>
<b>Diplomprüfung gesamt</b>	<b>539</b>	<b>657</b>	<b>676</b>	<b>716</b>	<b>617</b>	<b>577</b>	<b>589</b>	<b>537</b>	<b>552</b>	<b>572</b>	<b>542</b>

**Tabelle:**  
**Bestandene Prüfungen nach Abschlussarten und Fächern**

**Magisterprüfung**

	1994	1995	1996	1997	1998	1999	2000	2001	2002	2003	2004
Philosophie	2	3	4	1	1	4	4	3	5	1	5
<b>Fachbereich I gesamt</b>	<b>2</b>	<b>3</b>	<b>4</b>	<b>1</b>	<b>1</b>	<b>4</b>	<b>4</b>	<b>3</b>	<b>5</b>	<b>1</b>	<b>5</b>
Germanistik	10	7	12	17	20	24	23	27	23	19	19
Anglistik	4	12	13	13	12	23	13	19	16	21	14
Romanistik	7	10	7	10	12	15	11	16	9	13	10
Klassische Philologie					1	1			2		
Slavistik/Russisch	8	6	2		1		4	1	2	3	1
Sinologie	16	24	19	8	4	4	5	4	2	1	
Japanologie	4	9	2	4	3	10	4	7	3	1	4
Phonetik	3	1	2	3	1	3	3	1	4	1	4
Ling.Datenverarbeitung	7	10	9	8	4	8	2	2	4	2	1
Medienwissenschaft									6	6	7
<b>Fachbereich II gesamt</b>	<b>59</b>	<b>79</b>	<b>66</b>	<b>63</b>	<b>58</b>	<b>88</b>	<b>65</b>	<b>77</b>	<b>71</b>	<b>67</b>	<b>60</b>
Geschichte	11	7	13	10	19	13	10	16	18	12	17
Politikwissenschaft	12	16	13	22	21	30	18	42	32	21	35
Klassische Archäologie					1				1		6
Ägyptologie		1	1				3	1			
Kunstgeschichte	10	20	27	22	14	16	21	17	10	11	8
Papyrologie										1	
<b>Fachbereich III gesamt</b>	<b>33</b>	<b>44</b>	<b>54</b>	<b>54</b>	<b>55</b>	<b>59</b>	<b>52</b>	<b>76</b>	<b>61</b>	<b>45</b>	<b>66</b>
BWL						1	3	6	7	11	11
Soziologie	1			2	1	5	5	3	9	3	14
<b>Fachbereich IV gesamt</b>	<b>1</b>	<b>0</b>	<b>0</b>	<b>2</b>	<b>1</b>	<b>6</b>	<b>8</b>	<b>9</b>	<b>16</b>	<b>14</b>	<b>25</b>
Rechtswissenschaft	13	15	8	18	6	13	13	5	10	8	14
<b>Fachbereich V gesamt</b>	<b>13</b>	<b>15</b>	<b>8</b>	<b>18</b>	<b>6</b>	<b>13</b>	<b>13</b>	<b>5</b>	<b>10</b>	<b>8</b>	<b>14</b>
Geographie (kein Diplom)	1	1	4	1	5	4	8	5	2	1	5
<b>Fachbereich VI gesamt</b>	<b>1</b>	<b>1</b>	<b>4</b>	<b>1</b>	<b>5</b>	<b>4</b>	<b>8</b>	<b>5</b>	<b>2</b>	<b>1</b>	<b>5</b>
<b>Magisterprüfung gesamt</b>	<b>109</b>	<b>142</b>	<b>136</b>	<b>139</b>	<b>126</b>	<b>174</b>	<b>150</b>	<b>175</b>	<b>165</b>	<b>136</b>	<b>175</b>

**Zusatzzertifikate**

	1994	1995	1996	1997	1998	1999	2000	2001	2002	2003	2004
DaF Zusatzzertifikat	5	5	4	15	11	20	12	18	21	28	27
DaF Kurzstudium Ausländer	1	5	2	7	6	4		2	5	3	2
Fremdsprachl. Erwachsenenbildung	4	4	2	6	7	9	4	3	1	4	6
Medienkommunikation	5	1	5	6	8		12	20	20	6	
Kath. Theologie	7	7	6	3	6	6	9	12	13	9	10
Fachspez. Fremdsprachensausb. WISO	43	58	23	35	37	30	28	61	45	182	68
Fachspez. Fremdsprachensausb. Jura	134	165	181	185	213	211	192	171	212	144	170
<b>Zusatzzertifikate gesamt</b>	<b>199</b>	<b>245</b>	<b>223</b>	<b>257</b>	<b>288</b>	<b>280</b>	<b>257</b>	<b>287</b>	<b>317</b>	<b>376</b>	<b>283</b>

**Tabelle:**  
**Bestandene Prüfungen nach Abschlussarten und Fächern**

**Staatsexamen und Lehramt**

	1994	1995	1996	1997	1998	1999	2000	2001	2002	2003	2004
Pädagogik						1					
Philosophie		1				1			2	1	5
<b>Fachbereich I gesamt</b>	<b>0</b>	<b>1</b>	<b>0</b>	<b>0</b>	<b>0</b>	<b>2</b>	<b>0</b>	<b>0</b>	<b>2</b>	<b>1</b>	<b>5</b>
Germanistik	20	12	22	19	17	21	25	29	27	38	53
Anglistik	14	9	8	20	16	16	12	19	21	21	27
Romanistik	17	4	9	12	5	7	6	11	15	10	21
Klassische Philologie		1	1	3	5	3	2	2	1	1	2
Slavistik/Russisch		1					2				1
<b>Fachbereich II gesamt</b>	<b>51</b>	<b>27</b>	<b>40</b>	<b>54</b>	<b>43</b>	<b>47</b>	<b>47</b>	<b>61</b>	<b>64</b>	<b>70</b>	<b>104</b>
Geschichte	10	8	9	18	13	6	13	16	14	15	24
Politikwissenschaft				1	2	1	1	1	4	5	11
<b>Fachbereich III gesamt</b>	<b>10</b>	<b>8</b>	<b>9</b>	<b>19</b>	<b>15</b>	<b>7</b>	<b>14</b>	<b>17</b>	<b>18</b>	<b>20</b>	<b>35</b>
Mathematik (LA)							3	1		2	3
<b>Fachbereich IV gesamt</b>	<b>0</b>	<b>0</b>	<b>0</b>	<b>0</b>	<b>0</b>	<b>0</b>	<b>3</b>	<b>1</b>	<b>0</b>	<b>2</b>	<b>3</b>
Rechtswissenschaft	214	190	285	212	211	210	182	241	165	174	237
<b>Fachbereich V gesamt</b>	<b>214</b>	<b>190</b>	<b>285</b>	<b>212</b>	<b>211</b>	<b>210</b>	<b>182</b>	<b>241</b>	<b>165</b>	<b>174</b>	<b>237</b>
Geographie (kein Diplom)	8	2	12	10	7	5	8	5	12	16	9
<b>Fachbereich VI gesamt</b>	<b>8</b>	<b>2</b>	<b>12</b>	<b>10</b>	<b>7</b>	<b>5</b>	<b>8</b>	<b>5</b>	<b>12</b>	<b>16</b>	<b>9</b>
<b>Staatsexamen und Lehramt gesamt</b>	<b>283</b>	<b>228</b>	<b>346</b>	<b>295</b>	<b>276</b>	<b>271</b>	<b>254</b>	<b>325</b>	<b>261</b>	<b>283</b>	<b>393</b>



**Tabelle:**  
**Bestandene Prüfungen nach Abschlussarten und Fächern**

**Promotion**

	1994	1995	1996	1997	1998	1999	2000	2001	2002	2003	2004
Pädagogik	2	2	2	1	3	3	3	1	1		1
Philosophie	3	1	4	1	2	3	1	4	2	2	2
Psychologie	9	9	9	14	12	5	8	18	10	10	19
<b>Fachbereich I gesamt</b>	<b>14</b>	<b>12</b>	<b>15</b>	<b>16</b>	<b>17</b>	<b>11</b>	<b>12</b>	<b>23</b>	<b>13</b>	<b>12</b>	<b>22</b>
Germanistik	5	7	3	2	2	3	2	2		5	4
Anglistik			1	1	1	1	1	2	4	1	2
Romanistik	1	1	2	1		2	2	3	1		1
Klassische Philologie	1	2							2	1	1
Slavistik/Russisch	1						1	2	1		
Sinologie	1					1	1	2			1
Japanologie			1		2	1		1	1		1
Phonetik					1						1
Ling.Datenverarbeitung			1		1	1	2	1			
Medienwissenschaft								1	1		
<b>Fachbereich II gesamt</b>	<b>9</b>	<b>10</b>	<b>8</b>	<b>4</b>	<b>7</b>	<b>9</b>	<b>9</b>	<b>14</b>	<b>10</b>	<b>7</b>	<b>11</b>
Geschichte	11	6	6	6	6	10	15	10	8	8	6
Politikwissenschaft	3	1	2	1	3	3				5	2
Klassische Archäologie			1	2	2		1				
Ägyptologie		1		1	1						
Kunstgeschichte	5	6	4	7	2	1	8	3	2	4	3
<b>Fachbereich III gesamt</b>	<b>19</b>	<b>14</b>	<b>13</b>	<b>17</b>	<b>14</b>	<b>14</b>	<b>24</b>	<b>13</b>	<b>10</b>	<b>17</b>	<b>11</b>
BWL	4	15	17	10	12	14	11	11	7	9	5
Soziologie	6	4		2		9	1	2	3	4	1
VWL	4	3	6	1	6	2	6	9	5	8	7
Angewandte Mathematik	4	4	4	8	3	6	1	4	3		3
Wirtschaftsmathematik											
Informatik		1	1		1	1	2	2	4	1	3
<b>Fachbereich IV gesamt</b>	<b>18</b>	<b>27</b>	<b>28</b>	<b>21</b>	<b>22</b>	<b>32</b>	<b>21</b>	<b>28</b>	<b>22</b>	<b>22</b>	<b>19</b>
Rechtswissenschaft	19	17	25	31	26	24	31	32	35	29	31
<b>Fachbereich V gesamt</b>	<b>19</b>	<b>17</b>	<b>25</b>	<b>31</b>	<b>26</b>	<b>24</b>	<b>31</b>	<b>32</b>	<b>35</b>	<b>29</b>	<b>31</b>
Geowissenschaften (Promotion)	5	7	12	6	4	10	11	12	14	21	6
<b>Fachbereich VI gesamt</b>	<b>5</b>	<b>7</b>	<b>12</b>	<b>6</b>	<b>4</b>	<b>10</b>	<b>11</b>	<b>12</b>	<b>14</b>	<b>21</b>	<b>6</b>
<b>Promotion gesamt</b>	<b>84</b>	<b>87</b>	<b>101</b>	<b>95</b>	<b>90</b>	<b>100</b>	<b>108</b>	<b>122</b>	<b>104</b>	<b>108</b>	<b>100</b>

**Tabelle:**  
**Bestandene Prüfungen nach Abschlussarten und Fächern**

**Habilitation**

	1994	1995	1996	1997	1998	1999	2000	2001	2002	2003	2004
Philosophie		1		1	1	1	1	1	1		
Psychologie	1	1	3	1	3					1	3
<b>Fachbereich I gesamt</b>	<b>1</b>	<b>2</b>	<b>3</b>	<b>2</b>	<b>4</b>	<b>1</b>	<b>1</b>	<b>1</b>	<b>1</b>	<b>1</b>	<b>3</b>
Germanistik			1				1	1			
Anglistik									1		1
Romanistik			2		1						1
Klassische Philologie				1							
Slavistik/Russisch							1				
Sinologie				1		1					
Japanologie				1				1			
Ling.Datenverarbeitung								1			
Medienwissenschaft							1				
<b>Fachbereich II gesamt</b>	<b>0</b>	<b>0</b>	<b>3</b>	<b>3</b>	<b>1</b>	<b>1</b>	<b>3</b>	<b>3</b>	<b>1</b>	<b>0</b>	<b>2</b>
Geschichte				2	1				2		1
Politikwissenschaft	1							1			
Ägyptologie								1			1
Kunstgeschichte									1		
<b>Fachbereich III gesamt</b>	<b>1</b>	<b>0</b>	<b>0</b>	<b>2</b>	<b>1</b>	<b>0</b>	<b>0</b>	<b>2</b>	<b>3</b>	<b>0</b>	<b>2</b>
BWL	2	2	1				1		1	3	2
Soziologie									1	1	1
VWL						1					
Ethnologie										1	
Angewandte Mathematik	1	2				1		1			
Wirtschaftsmathematik				1							
Informatik						1	1	2			
<b>Fachbereich IV gesamt</b>	<b>3</b>	<b>4</b>	<b>1</b>	<b>1</b>	<b>0</b>	<b>3</b>	<b>2</b>	<b>3</b>	<b>2</b>	<b>5</b>	<b>3</b>
Rechtswissenschaft		2					2		2	1	2
<b>Fachbereich V gesamt</b>	<b>0</b>	<b>2</b>	<b>0</b>	<b>0</b>	<b>0</b>	<b>0</b>	<b>2</b>	<b>0</b>	<b>2</b>	<b>1</b>	<b>2</b>
Geographie SR II (Phys. Geo.)			1								
Geographie SR I (Ang. Geo.)						1		1			
Geowissenschaften (Promotion)					3						1
<b>Fachbereich VI gesamt</b>	<b>0</b>	<b>0</b>	<b>1</b>	<b>0</b>	<b>3</b>	<b>1</b>	<b>0</b>	<b>1</b>	<b>0</b>	<b>0</b>	<b>1</b>
<b>Habilitation gesamt</b>	<b>5</b>	<b>8</b>	<b>8</b>	<b>8</b>	<b>9</b>	<b>6</b>	<b>8</b>	<b>10</b>	<b>9</b>	<b>7</b>	<b>13</b>

**Tabelle:**  
**Studiendauer nach Fächern und Abschlussarten (arithmetisches Mittel)**

		1993	1994	1995	1996	1997	1998	1999	2000	2001	2002	2003	2004
<b>Fachbereich I</b>													
Pädagogik	Dipl.	14,7	15,2	13,6	13,3	12,8	13,1	12,0	12,4	11,5	12,1	12,2	n.b.
Philosophie	MA				12,3				17,8				n.b.
Psychologie	Dipl.	14,5	13,8	14,4	14,2	13,2	13,5	13,9	13,6	13,3	12,6	13,0	n.b.
<b>Fachbereich II</b>													
Germanistik	MA	12,7	15,2	12,4	14,1	11,4	14,6	13,8	14,0	12,0	13,0	12,7	n.b.
Anglistik	MA	13,2	12,0	13,7	13,9	10,0	13,0	13,1	13,0	11,8	13,1	10,8	n.b.
Romanistik	MA	13,6	12,9	12,2	11,6	12,9	12,0	12,7	13,1	12,6	10,4	9,7	n.b.
Slavistik/Russisch	MA		12,4	15,0					16,3				n.b.
Sinologie	MA	13,6	13,0	13,4	15,1	14,8	16,0	16,0	15,8	13,0			n.b.
Japanologie	MA		13,0	11,3		10,5	10,3	17,3	15,3	12,3			n.b.
Phonetik	MA										11,0		n.b.
Ling.Datenverarbeitung	MA		14,3	9,6	12,3	14,6	11,5	13,7			16,0		n.b.
Medienwissenschaft	MA										9,2	7,7	n.b.
<b>Fachbereich III</b>													
Geschichte	MA	12,8	12,2	11,9	10,9	13,2	10,5	11,9	12,0	13,0	13,1	11,2	n.b.
Politikwissenschaft	MA	12,2	12,4	11,2	10,6	9,5	9,5	10,7	10,7	10,9	11,2	12,5	n.b.
Kunstgeschichte	MA	15,9	13,6	14,4	13,4	15,5	12,3	13,6	12,6	15,9	13,8	11,1	n.b.
<b>Fachbereich IV</b>													
BWL	Dipl.	12,0	12,4	12,2	12,2	12,3	12,3	12,6	12,7	12,8	13,8	12,3	n.b.
Soziologie	Dipl.		14,8		11,6		15,2	13,2	14,1	13,3	12,6	12,7	n.b.
Soziologie	MA							13,4	11,6				n.b.
VWL	Dipl.	12,6	12,1	12,3	12,8	11,6	12,6	12,0	12,7	12,3	13,7	14,2	n.b.
Angewandte Mathematik	Dipl.		14,9	13,8	14,4	16,0	13,7	15,6	22,4		14,0	13,3	n.b.
Wirtschaftsmathematik	Dipl.	13,8	14,5	14,4	15,0	13,9	14,3	14,6	13,8	14,5	15,4	11,8	n.b.
Informatik	Dipl.							13,6	13,1	13,3	15,0	16,0	n.b.
Wirtschaftsinformatik	Dipl.											9,3	n.b.
<b>Fachbereich V</b>													
Rechtswissenschaft	j. Ex.	10,1	9,6	9,5	9,4	9,8	9,8	9,6	9,8	10,0	10,4	10,4	n.b.
<b>Fachbereich VI</b>													
Geographie (kein Diplom)	MA	12,3			17,9		14,4	16,5	14,1	19,6			n.b.
Geographie SR II (Phys. Geo.)	Dipl.	14,8	14,3	14,6	14,3	13,9	14,8	14,9	14,7	14,6	13,2	14,9	n.b.
Angew. Umweltwissenschaften	Dipl.										14,2	12,5	n.b.
Geographie SR I (Ang. Geo.)	Dipl.	14,0	13,5	12,7	13,0	13,0	13,1	13,6	13,4	14,2	14,2	13,1	n.b.
<b>Universität gesamt</b>													
Lehramt Realschule			7,6	9,7	8,2	8,0	9,5	9,6	8,9	8,7	8,6	10,1	n.b.
Lehramt Gymnasium		11,5	12,7	10,4	10,2	10,4	11,3	10,7	11,1	10,5	9,6	11,0	n.b.

**Graphik + Zusammenfassung:  
Entwicklung der Personalstellen (Soll) nach Fächern, Fachbereichen und zentralen Einrichtungen**

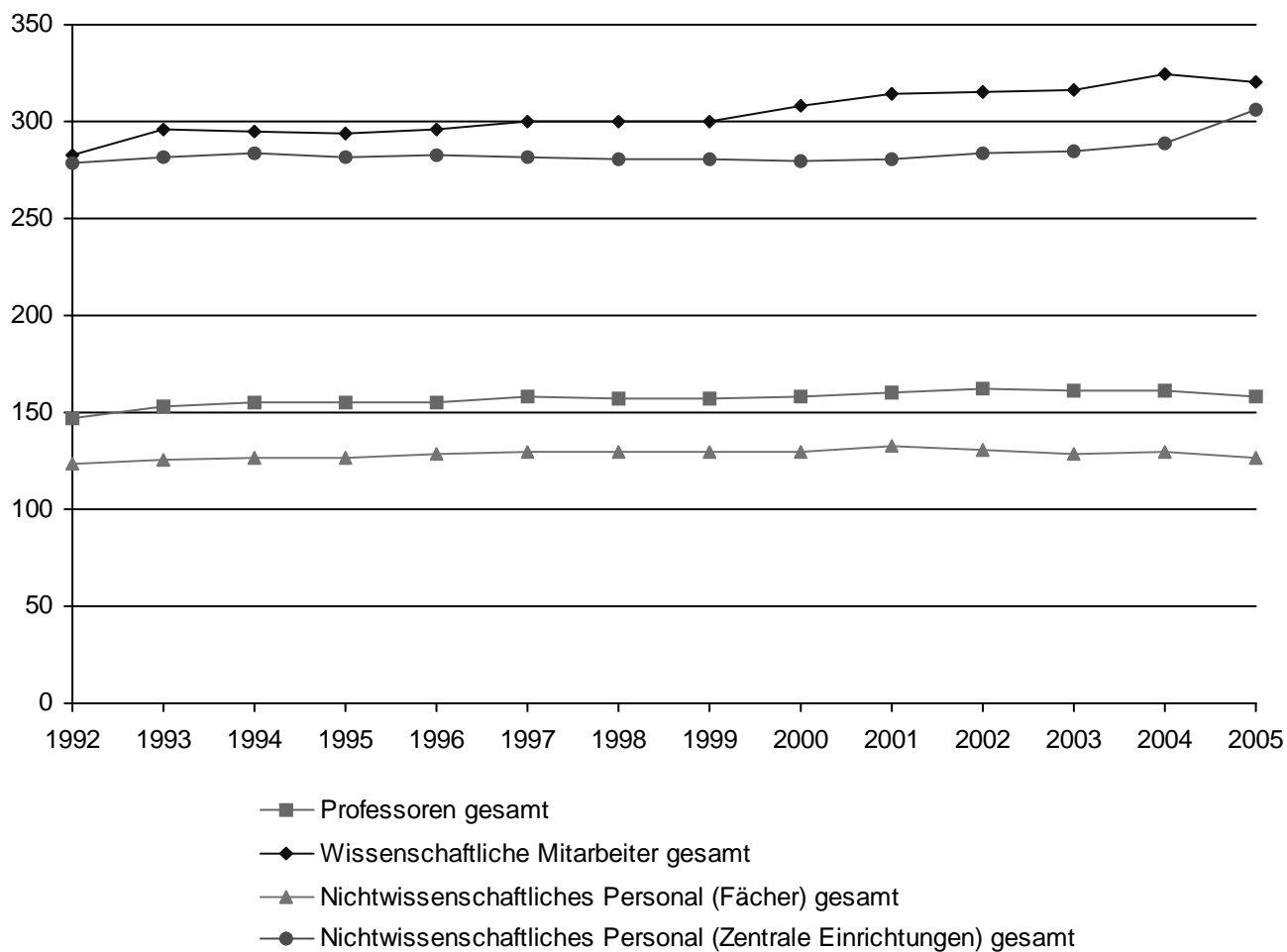

**Zusammenfassung:**

	1996	1997	1998	1999	2000	2001	2002	2003	2004	2005
Professoren	155,00	158,00	157,00	157,00	158,00	160,00	162,00	161,00	161,50	158,50
Wissenschaftliche Mitarbeiter	296,00	299,75	299,50	300,50	308,50	314,50	315,25	316,50	324,75	320,25
Nichtwissenschaftliches Personal (Zentrale Einrichtungen)	282,25	281,75	280,25	280,25	279,25	280,25	283,25	284,75	288,75	306,06
Nichtwissenschaftliches Personal (Fächer)	129,00	129,75	129,25	130,00	130,00	133,00	131,00	128,50	129,50	126,50
<b>Gesamt</b>	<b>862,25</b>	<b>869,25</b>	<b>866,00</b>	<b>867,75</b>	<b>875,75</b>	<b>887,75</b>	<b>891,50</b>	<b>890,75</b>	<b>904,50</b>	<b>911,31</b>

**Tabelle: Professoren  
Entwicklung der Personalstellen (Soll) nach Fächern, Fachbereichen und zentralen Einrichtungen**

	1996	1997	1998	1999	2000	2001	2002	2003	2004	2005
Pädagogik	6,00	6,00	6,00	6,00	6,00	6,00	6,00	6,00	6,00	6,00
Philosophie	3,00	3,00	3,00	3,00	3,00	3,00	3,00	3,00	3,00	3,00
Psychologie	12,00	12,00	12,00	12,00	12,00	13,00	14,00	12,00	12,00	13,00
Psychobiologie (Promotion)								3,00	4,00	4,00
<b>Fachbereich I gesamt</b>	<b>21,00</b>	<b>21,00</b>	<b>21,00</b>	<b>21,00</b>	<b>21,00</b>	<b>22,00</b>	<b>23,00</b>	<b>24,00</b>	<b>25,00</b>	<b>26,00</b>
Germanistik	9,00	9,00	9,00	9,00	9,00	9,00	10,00	10,00	10,00	9,00
Anglistik	7,00	7,00	7,00	7,00	7,00	7,00	7,00	7,00	7,00	6,00
Romanistik	6,00	6,00	6,00	6,00	6,00	6,00	6,00	6,00	6,00	6,00
Klassische Philologie	2,00	2,00	2,00	2,00	2,00	2,00	2,00	2,00	2,00	2,00
Slavistik/Russisch	2,00	2,00	2,00	2,00	2,00	2,00	2,00	2,00	2,00	2,00
Sinologie	2,00	2,00	2,00	2,00	2,00	2,00	2,00	2,00	2,00	2,00
Japanologie	2,00	2,00	2,00	2,00	2,00	2,00	2,00	2,00	2,00	2,00
Phonetik	1,00	1,00	1,00	1,00	1,00	1,00	1,00	1,00	1,00	1,00
Ling.Datenverarbeitung	2,00	2,00	2,00	2,00	2,00	2,00	2,00	2,00	1,00	1,00
Medienwissenschaft	2,00	2,00	2,00	2,00	2,00	2,00	2,00	2,00	2,00	2,00
<b>Fachbereich II gesamt</b>	<b>35,00</b>	<b>35,00</b>	<b>35,00</b>	<b>35,00</b>	<b>35,00</b>	<b>35,00</b>	<b>36,00</b>	<b>36,00</b>	<b>35,00</b>	<b>33,00</b>
Geschichte	9,00	9,00	9,00	9,00	9,00	8,00	8,00	8,00	8,00	8,00
Politikwissenschaft	5,00	5,00	5,00	5,00	5,00	5,00	5,00	5,00	5,00	5,00
Klassische Archäologie	2,00	2,00	2,00	2,00	2,00	2,00	2,00	2,00	2,00	2,00
Ägyptologie	1,00	1,00	1,00	1,00	1,00	1,00	1,00	1,00	1,00	1,00
Kunstgeschichte	3,00	3,00	3,00	3,00	3,00	3,00	3,00	3,00	3,00	3,00
Papyrologie	1,00	1,00	1,00	1,00	1,00	1,00	1,00	1,00	1,00	1,00
<b>Fachbereich III gesamt</b>	<b>21,00</b>	<b>21,00</b>	<b>21,00</b>	<b>21,00</b>	<b>21,00</b>	<b>20,00</b>	<b>20,00</b>	<b>20,00</b>	<b>20,00</b>	<b>20,00</b>
BWL	10,00	11,00	11,00	11,00	11,00	10,00	10,00	10,00	9,00	9,00
Soziologie	9,00	8,00	8,00	8,00	8,00	8,00	8,00	8,00	7,00	6,00
VWL	10,00	10,00	10,00	10,00	10,00	10,00	10,00	10,00	10,00	10,00
Ethnologie									1,00	1,00
Mathematik	10,00	10,00	10,00	10,00	10,00	10,00	10,00	9,00	9,00	9,00
Informatik	5,00	6,00	6,00	6,00	6,00	8,00	8,00	6,00	6,00	6,00
Wirtschaftsinformatik								2,00	2,50	3,50
<b>Fachbereich IV gesamt</b>	<b>44,00</b>	<b>45,00</b>	<b>45,00</b>	<b>45,00</b>	<b>45,00</b>	<b>46,00</b>	<b>46,00</b>	<b>45,00</b>	<b>44,50</b>	<b>44,50</b>
Rechtswissenschaft	18,00	18,00	18,00	18,00	18,00	18,00	18,00	18,00	18,00	18,00
<b>Fachbereich V gesamt</b>	<b>18,00</b>	<b>18,00</b>	<b>18,00</b>	<b>18,00</b>	<b>18,00</b>	<b>18,00</b>	<b>18,00</b>	<b>18,00</b>	<b>18,00</b>	<b>18,00</b>
Geographie	16,00	18,00	17,00	17,00	18,00	19,00	19,00	18,00	17,00	7,00
Geowissenschaften										10,00
<b>Fachbereich VI gesamt</b>	<b>16,00</b>	<b>18,00</b>	<b>17,00</b>	<b>17,00</b>	<b>18,00</b>	<b>19,00</b>	<b>19,00</b>	<b>18,00</b>	<b>17,00</b>	<b>17,00</b>
Zentrale Reserve									2,00	
<b>Reserve gesamt</b>	<b>0,00</b>	<b>0,00</b>	<b>0,00</b>	<b>0,00</b>	<b>0,00</b>	<b>0,00</b>	<b>0,00</b>	<b>0,00</b>	<b>2,00</b>	<b>0,00</b>
<b>Gesamt</b>	<b>155,00</b>	<b>158,00</b>	<b>157,00</b>	<b>157,00</b>	<b>158,00</b>	<b>160,00</b>	<b>162,00</b>	<b>161,00</b>	<b>161,50</b>	<b>158,50</b>

**Tabelle: Wissenschaftliche Mitarbeiter  
Entwicklung der Personalstellen (Soll) nach Fächern, Fachbereichen und zentralen  
Einrichtungen**

	1996	1997	1998	1999	2000	2001	2002	2003	2004	2005
Fachbereich I allgemein	1,00	1,00	1,00	1,00	1,00	1,00	1,00	1,00	1,00	1,00
Pädagogik	10,50	11,00	11,00	11,00	11,00	12,00	11,50	12,00	11,00	11,00
Philosophie	5,00	5,00	5,00	4,50	5,00	5,00	6,00	6,00	6,00	6,00
Psychologie	28,50	28,50	28,50	28,00	29,50	31,50	31,25	25,75	25,50	26,50
Psychobiologie (Promotion)								6,00	6,00	6,00
<b>Fachbereich I gesamt</b>	<b>45,00</b>	<b>45,50</b>	<b>45,50</b>	<b>44,50</b>	<b>46,50</b>	<b>49,50</b>	<b>49,75</b>	<b>50,75</b>	<b>49,50</b>	<b>50,50</b>
Fachbereich II allgemein	1,00	1,00	1,00	1,00	1,00	1,00	1,00	1,00	1,00	1,00
Germanistik	20,00	20,00	20,00	20,00	21,00	17,50	18,00	17,00	16,00	16,00
Anglistik	10,00	10,00	10,00	10,00	10,00	10,00	10,00	10,00	12,00	10,00
Romanistik	13,00	14,00	14,00	14,00	15,00	15,00	15,00	14,00	15,00	14,00
Klassische Philologie	3,00	4,00	4,00	4,00	3,00	3,00	3,00	3,00	3,00	3,00
Slavistik/Russisch	4,50	4,50	4,50	4,50	4,50	4,50	4,50	4,50	3,50	3,50
Sinologie	5,00	5,00	5,00	5,00	5,00	5,00	5,00	5,00	5,00	5,00
Japanologie	3,00	3,00	3,00	3,00	3,50	3,50	3,50	3,50	3,00	3,00
Phonetik	1,00	1,00	1,00	1,00	1,00	1,00	1,00	1,00	1,00	1,00
Ling.Datenverarbeitung	5,00	5,00	5,00	5,00	5,00	5,00	5,00	5,00	4,00	4,00
Medienwissenschaft	1,00	1,00	1,00	1,00	2,00	3,50	3,50	3,50	3,50	3,50
Bibliothekswissenschaft	1,00									
<b>Fachbereich II gesamt</b>	<b>67,50</b>	<b>68,50</b>	<b>68,50</b>	<b>68,50</b>	<b>71,00</b>	<b>69,00</b>	<b>69,50</b>	<b>67,50</b>	<b>67,00</b>	<b>64,00</b>
Fachbereich III allgemein	1,00	1,00	1,00	1,00	1,00	1,00	1,00	1,00	1,00	1,00
Geschichte	15,00	15,00	15,00	15,00	15,00	15,00	15,00	16,00	15,00	15,00
Politikwissenschaft	7,00	8,00	7,50	7,50	8,00	7,50	7,50	7,00	9,00	8,00
Klassische Archäologie	2,00	2,00	2,00	2,00	2,00	2,00	2,00	2,00	2,00	2,00
Ägyptologie	1,00	1,00	1,00	1,00	1,00	1,00	1,00	1,00	1,00	1,00
Kunstgeschichte	6,00	6,00	7,00	7,00	7,00	7,00	7,00	7,00	7,00	7,00
<b>Fachbereich III gesamt</b>	<b>32,00</b>	<b>33,00</b>	<b>33,50</b>	<b>33,50</b>	<b>34,00</b>	<b>33,50</b>	<b>33,50</b>	<b>34,00</b>	<b>35,00</b>	<b>34,00</b>
Fachbereich IV allgemein	1,00	1,00	1,00	1,00	1,00	1,00	1,00	1,00	1,00	1,00
BWL	28,50	28,50	28,50	28,50	28,50	25,50	25,50	26,50	26,50	26,50
Soziologie	13,50	13,00	13,00	13,00	13,00	13,00	13,00	13,25	12,50	11,00
VWL	13,50	15,00	15,00	15,00	15,00	15,00	15,00	15,00	15,00	15,00
Ethnologie									1,00	1,00
Mathematik	16,50	14,50	14,50	14,50	14,50	14,50	14,50	13,50	13,50	13,50
Informatik	12,50	14,50	14,50	14,50	15,00	20,50	20,50	15,50	13,00	13,00
Wirtschaftsinformatik								5,50	4,50	5,50
<b>Fachbereich IV gesamt</b>	<b>85,50</b>	<b>86,50</b>	<b>86,50</b>	<b>86,50</b>	<b>87,00</b>	<b>89,50</b>	<b>89,50</b>	<b>90,25</b>	<b>87,00</b>	<b>86,50</b>
Fachbereich V allgemein	1,00	1,00	1,00	1,00	1,00	1,00	1,00	1,00	1,00	3,00
Rechtswissenschaft	30,00	29,50	30,00	32,00	32,50	32,50	32,00	32,00	32,75	27,75
<b>Fachbereich V gesamt</b>	<b>31,00</b>	<b>30,50</b>	<b>31,00</b>	<b>33,00</b>	<b>33,50</b>	<b>33,50</b>	<b>33,00</b>	<b>33,00</b>	<b>33,75</b>	<b>30,75</b>
Fachbereich VI allgemein	1,00	1,00	1,00	1,00	1,00	1,00	1,00	1,00	1,00	1,00
Geographie	33,00	33,50	33,50	33,50	35,50	38,50	39,00	40,00	39,50	14,50
Geowissenschaften										23,00
<b>Fachbereich VI gesamt</b>	<b>34,00</b>	<b>34,50</b>	<b>34,50</b>	<b>34,50</b>	<b>36,50</b>	<b>39,50</b>	<b>40,00</b>	<b>41,00</b>	<b>40,50</b>	<b>38,50</b>
Institute									6,50	
SFB 600 I										1,00
IUTR										4,00
IAAEG										9,00
<b>Institute gesamt</b>	<b>0,00</b>	<b>0,00</b>	<b>0,00</b>	<b>0,00</b>	<b>0,00</b>	<b>0,00</b>	<b>0,00</b>	<b>0,00</b>	<b>6,50</b>	<b>14,00</b>
Zentrale Reserve	1,00	1,25							5,50	2,00
<b>Reserve gesamt</b>	<b>1,00</b>	<b>1,25</b>	<b>0,00</b>	<b>0,00</b>	<b>0,00</b>	<b>0,00</b>	<b>0,00</b>	<b>0,00</b>	<b>5,50</b>	<b>2,00</b>
<b>Gesamt</b>	<b>296,00</b>	<b>299,75</b>	<b>299,50</b>	<b>300,50</b>	<b>308,50</b>	<b>314,50</b>	<b>315,25</b>	<b>316,50</b>	<b>324,75</b>	<b>320,25</b>

**Tabelle: Nichtwiss. Personal  
Entwicklung der Personalstellen (Soll) nach Fächern, Fachbereichen und zentralen  
Einrichtungen**

	1996	1997	1998	1999	2000	2001	2002	2003	2004	2005
Fachbereich I allgemein	24,50	24,50	24,50	24,50	24,00	23,00	24,00	22,50	24,50	1,50
Pädagogik										4,50
Philosophie										1,50
Psychologie										13,50
Psychobiologie (Promotion)										4,00
<b>Fachbereich I gesamt</b>	<b>24,50</b>	<b>24,50</b>	<b>24,50</b>	<b>24,50</b>	<b>24,00</b>	<b>23,00</b>	<b>24,00</b>	<b>22,50</b>	<b>24,50</b>	<b>25,00</b>
Fachbereich II allgemein	21,25	21,25	21,25	21,50	22,00	21,50	22,00	21,50	20,50	1,50
Germanistik										4,50
Anglistik										3,00
Romanistik										2,50
Klassische Philologie										1,00
Slavistik/Russisch										1,00
Sinologie										1,00
Japanologie										1,00
Phonetik										0,50
Ling.Datenverarbeitung										1,00
Medienwissenschaft										1,50
<b>Fachbereich II gesamt</b>	<b>21,25</b>	<b>21,25</b>	<b>21,25</b>	<b>21,50</b>	<b>22,00</b>	<b>21,50</b>	<b>22,00</b>	<b>21,50</b>	<b>20,50</b>	<b>18,50</b>
Fachbereich III allgemein	16,00	15,75	15,75	15,75	15,75	14,75	14,75	14,75	14,75	1,00
Geschichte										6,00
Politikwissenschaft										2,75
Klassische Archäologie										2,00
Kunstgeschichte										2,50
Papyrologie										0,50
<b>Fachbereich III gesamt</b>	<b>16,00</b>	<b>15,75</b>	<b>15,75</b>	<b>15,75</b>	<b>15,75</b>	<b>14,75</b>	<b>14,75</b>	<b>14,75</b>	<b>14,75</b>	<b>14,75</b>
Fachbereich IV allgemein	28,25	29,25	28,75	28,75	27,75	29,25	28,25	27,25	27,25	1,50
BWL										6,75
Soziologie										4,00
VWL										5,50
Ethnologie										0,50
Mathematik										5,00
Informatik										3,00
Wirtschaftsinformatik										1,50
<b>Fachbereich IV gesamt</b>	<b>28,25</b>	<b>29,25</b>	<b>28,75</b>	<b>28,75</b>	<b>27,75</b>	<b>29,25</b>	<b>28,25</b>	<b>27,25</b>	<b>27,25</b>	<b>27,75</b>
Fachbereich V allgemein	16,50	16,50	16,50	17,00	17,00	17,00	15,00	15,00	15,00	3,00
Rechtswissenschaft										12,00
<b>Fachbereich V gesamt</b>	<b>16,50</b>	<b>16,50</b>	<b>16,50</b>	<b>17,00</b>	<b>17,00</b>	<b>17,00</b>	<b>15,00</b>	<b>15,00</b>	<b>15,00</b>	<b>15,00</b>
Fachbereich VI allgemein	22,50	22,50	22,50	22,50	23,50	27,50	27,00	27,50	27,50	2,50
Geographie										6,00
Geowissenschaften										17,00
<b>Fachbereich VI gesamt</b>	<b>22,50</b>	<b>22,50</b>	<b>22,50</b>	<b>22,50</b>	<b>23,50</b>	<b>27,50</b>	<b>27,00</b>	<b>27,50</b>	<b>27,50</b>	<b>25,50</b>
Institute									4,00	
IUTR										2,50
IAAEG										6,00
<b>Institute gesamt</b>	<b>0,00</b>	<b>0,00</b>	<b>0,00</b>	<b>0,00</b>	<b>0,00</b>	<b>0,00</b>	<b>0,00</b>	<b>0,00</b>	<b>4,00</b>	<b>8,50</b>
Zentrale Reserve									2,00	0,50
<b>Reserve gesamt</b>	<b>0,00</b>	<b>0,00</b>	<b>0,00</b>	<b>0,00</b>	<b>0,00</b>	<b>0,00</b>	<b>0,00</b>	<b>0,00</b>	<b>2,00</b>	<b>0,50</b>
Universitätsbibliothek	96,00	96,50	95,00	95,00	95,00	94,50	95,00	95,00	95,00	95,92
Universitätsrechenzentrum	27,00	26,00	26,00	26,00	29,00	29,00	29,00	29,00	25,00	24,50
Universitätsverwaltung	106,25	95,00	95,00	95,00	95,00	95,50	97,50	99,50	101,50	114,89
Technischer Dienst	50,00	58,75	58,75	58,75	55,75	54,75	55,25	54,75	54,75	56,25
Sonstige Universitätsbereiche	3,00	5,50	5,50	5,50	4,50	6,50	6,50	6,50	6,50	5,50
<b>Verw., Zentr. Ber. gesamt</b>	<b>282,25</b>	<b>281,75</b>	<b>280,25</b>	<b>280,25</b>	<b>279,25</b>	<b>280,25</b>	<b>283,25</b>	<b>284,75</b>	<b>282,75</b>	<b>297,06</b>
<b>Gesamt</b>	<b>411,25</b>	<b>411,50</b>	<b>409,50</b>	<b>410,25</b>	<b>409,25</b>	<b>413,25</b>	<b>414,25</b>	<b>413,25</b>	<b>418,25</b>	<b>432,56</b>

**Tabelle:**

**Personal (Stellen-Soll) nach Fächern, Fachbereichen und zentralen Einrichtungen  
(zum 31.03. des Basisjahres)**

	Professoren		Hochschul- -dozent	Junior- Prof.	Wissenschaftliche Mitarbeiter (incl. Lehrkräfte für besondere Aufgaben)						Nichtwiss. Mitarbeiter	Summe Stellen	
	C4/ W 3	C3/C2/W2	C 2	W 1	C 1	A13/A16	WissMa	LfA	at	sonst.			
Fachbereich I allgemein											1,00	1,50	<b>2,50</b>
Pädagogik	3,00	3,00			3,00	4,00	3,00		1,00			4,50	<b>21,50</b>
Philosophie	1,00	2,00	1,00		1,00	1,00	2,00		1,00			1,50	<b>10,50</b>
Psychologie	5,00	8,00	1,00	1,00	3,00	9,00	10,50		2,00			13,50	<b>53,00</b>
Psychobiologie (Promotion)	2,00	2,00			1,00		4,00		1,00			4,00	<b>14,00</b>
<b>Fachbereich I gesamt</b>	<b>11,00</b>	<b>15,00</b>	<b>2,00</b>	<b>1,00</b>	<b>8,00</b>	<b>14,00</b>	<b>19,50</b>	<b>0,00</b>	<b>5,00</b>	<b>1,00</b>		<b>25,00</b>	<b>101,50</b>
Fachbereich II allgemein											1,00	1,50	<b>2,50</b>
Germanistik	5,00	4,00		1,00	2,00	3,00	6,50	0,50	3,00			4,50	<b>29,50</b>
Anglistik	4,00	2,00			2,00	1,00	3,00	3,00	1,00			3,00	<b>19,00</b>
Romanistik	4,00	2,00				2,00	4,00	6,00	2,00			2,50	<b>22,50</b>
Klassische Philologie	1,00	1,00				2,00			1,00			1,00	<b>6,00</b>
Slavistik/Russisch	1,00	1,00				1,00		2,50				1,00	<b>6,50</b>
Sinologie	1,00	1,00					1,50	2,50	1,00			1,00	<b>8,00</b>
Japanologie	1,00	1,00			1,00			2,00				1,00	<b>6,00</b>
Phonetik		1,00				1,00						0,50	<b>2,50</b>
Ling.Datenverarbeitung		1,00			1,00	1,00	2,00					1,00	<b>6,00</b>
Medienwissenschaft	2,00					1,00	1,50		1,00			1,50	<b>7,00</b>
<b>Fachbereich II gesamt</b>	<b>19,00</b>	<b>14,00</b>	<b>0,00</b>	<b>1,00</b>	<b>6,00</b>	<b>12,00</b>	<b>18,50</b>	<b>16,50</b>	<b>9,00</b>	<b>1,00</b>		<b>18,50</b>	<b>115,50</b>
Fachbereich III allgemein											1,00	1,00	<b>2,00</b>
Geschichte	6,00	2,00			4,00	5,00	2,00		4,00			6,00	<b>29,00</b>
Politikwissenschaft	3,00	2,00		1,00	2,00	2,00	1,00		2,00			2,75	<b>15,75</b>
Klassische Archäologie	1,00	1,00				1,00	1,00					2,00	<b>6,00</b>
Ägyptologie	1,00				1,00								<b>2,00</b>
Kunstgeschichte	1,00	2,00	1,00	2,00			4,00					2,50	<b>12,50</b>
Papyrologie		1,00										0,50	<b>1,50</b>
<b>Fachbereich III gesamt</b>	<b>12,00</b>	<b>8,00</b>	<b>1,00</b>	<b>3,00</b>	<b>7,00</b>	<b>8,00</b>	<b>8,00</b>	<b>0,00</b>	<b>6,00</b>	<b>1,00</b>		<b>14,75</b>	<b>68,75</b>
Fachbereich IV allgemein											1,00	1,50	<b>2,50</b>
BWL	9,00				2,00	1,00	12,50		11,00			6,75	<b>42,25</b>
Soziologie	4,00	2,00		1,00	1,00	2,00	1,00		6,00			4,00	<b>21,00</b>
VWL	7,00	3,00			4,00	2,00	6,00		3,00			5,50	<b>30,50</b>
Ethnologie		1,00			1,00							0,50	<b>2,50</b>
Mathematik	6,00	3,00	1,00		4,00	3,00	2,50		3,00			5,00	<b>27,50</b>
Informatik	5,00	1,00			1,00	3,00	7,00		2,00			3,00	<b>22,00</b>
Wirtschaftsinformatik	3,50				1,00		2,50		2,00			1,50	<b>10,50</b>
<b>Fachbereich IV gesamt</b>	<b>34,50</b>	<b>10,00</b>	<b>1,00</b>	<b>1,00</b>	<b>14,00</b>	<b>11,00</b>	<b>31,50</b>	<b>0,00</b>	<b>27,00</b>	<b>1,00</b>		<b>27,75</b>	<b>158,75</b>
Fachbereich V allgemein											3,00	3,00	<b>6,00</b>
Rechtswissenschaft	17,00	1,00	2,00		8,00		5,75		12,00			12,00	<b>57,75</b>
<b>Fachbereich V gesamt</b>	<b>17,00</b>	<b>1,00</b>	<b>2,00</b>	<b>0,00</b>	<b>8,00</b>	<b>0,00</b>	<b>5,75</b>	<b>0,00</b>	<b>12,00</b>	<b>3,00</b>		<b>15,00</b>	<b>63,75</b>
Fachbereich VI allgemein											1,00	2,50	<b>3,50</b>
Geographie	3,00	4,00	3,00	1,00	2,00	3,00	4,50		1,00			6,00	<b>27,50</b>
Geowissenschaften	6,00	4,00		2,00		4,00	15,00		2,00			17,00	<b>50,00</b>
<b>Fachbereich VI gesamt</b>	<b>9,00</b>	<b>8,00</b>	<b>3,00</b>	<b>3,00</b>	<b>2,00</b>	<b>7,00</b>	<b>19,50</b>	<b>0,00</b>	<b>3,00</b>	<b>1,00</b>		<b>25,50</b>	<b>81,00</b>
SFB 600 I							1,00						<b>1,00</b>
IUTR							4,00					2,50	<b>6,50</b>
IAAEG						2,00	6,00		1,00			6,00	<b>15,00</b>
<b>Institute gesamt</b>	<b>0,00</b>	<b>0,00</b>	<b>0,00</b>	<b>0,00</b>	<b>0,00</b>	<b>2,00</b>	<b>11,00</b>	<b>0,00</b>	<b>1,00</b>	<b>0,00</b>		<b>8,50</b>	<b>22,50</b>
Zentrale Reserve					1,00		1,00					0,50	<b>2,50</b>
<b>Reserve gesamt</b>	<b>0,00</b>	<b>0,00</b>	<b>0,00</b>	<b>0,00</b>	<b>1,00</b>	<b>0,00</b>	<b>1,00</b>	<b>0,00</b>	<b>0,00</b>	<b>0,00</b>		<b>0,50</b>	<b>2,50</b>
Universitätsbibliothek												95,92	<b>95,92</b>
Universitätsrechenzentrum												24,50	<b>24,50</b>
Universitätsverwaltung												114,89	<b>114,89</b>
Technischer Dienst												56,25	<b>56,25</b>
Sonstige Universitätsbereiche												5,50	<b>5,50</b>
<b>Verw., Zentr. Ber. gesamt</b>	<b>0,00</b>	<b>0,00</b>	<b>0,00</b>	<b>0,00</b>	<b>0,00</b>	<b>0,00</b>	<b>0,00</b>	<b>0,00</b>	<b>0,00</b>	<b>0,00</b>		<b>297,06</b>	<b>297,06</b>
<b>Gesamt</b>	<b>102,50</b>	<b>56,00</b>	<b>9,00</b>	<b>9,00</b>	<b>46,00</b>	<b>54,00</b>	<b>114,75</b>	<b>16,50</b>	<b>63,00</b>	<b>8,00</b>		<b>432,56</b>	<b>911,31</b>
<b>darin enthaltene Lehrkräfte</b>		<b>158,50</b>							<b>296,25</b>				<b>454,75</b>



**Tabelle:**

**Personal (Stellen-Ist) nach Fächern, Fachbereichen und zentralen Einrichtungen und Besetzungsgrad je Vergütungsbereich (zum 31.03. des Basisjahres)**

	Professoren		Hochschul-	Junior-	Wissenschaftliche Mitarbeiter (incl. Lehrkräfte für besondere Aufgaben)						Nichtwiss. Mitarbeiter	Summe Stellen	
	C4/ W 3	C3/C2/W2	dozent	Prof.	C 1	A13/A16	WissMa	LfA	at	sonst.			
Fachbereich I allgemein											1,00	1,50	<b>2,50</b>
Pädagogik	2,00	3,00					4,00	3,50		2,00		3,50	<b>18,00</b>
Philosophie	1,00	2,00	1,00		1,00	1,00	2,00		1,00			1,42	<b>10,42</b>
Psychologie	5,00	8,00		1,00	1,50	5,00	13,45		2,50			10,50	<b>46,95</b>
Psychobiologie (Promotion)	2,00	2,00			1,00		3,50		1,00			3,50	<b>13,00</b>
<b>Fachbereich I gesamt</b>	<b>10,00</b>	<b>15,00</b>	<b>1,00</b>	<b>1,00</b>	<b>3,50</b>	<b>10,00</b>	<b>22,45</b>	<b>0,00</b>	<b>6,50</b>	<b>1,00</b>		<b>20,42</b>	<b>90,87</b>
Fachbereich II allgemein											1,00	1,30	<b>2,30</b>
Germanistik	5,00	3,00		1,00	2,00	3,00	6,50	0,50	3,00			3,75	<b>27,75</b>
Anglistik	4,00	2,00			1,00	1,00	2,00	3,00	2,00			3,00	<b>18,00</b>
Romanistik	3,00	2,00	1,00			1,00	3,50	6,00	2,00			2,50	<b>21,00</b>
Klassische Philologie	1,00	1,00					2,00		1,00			1,00	<b>6,00</b>
Slavistik/Russisch	1,00	1,00			1,00				2,50			1,00	<b>6,50</b>
Sinologie	1,00	1,00						1,50	2,50	1,00		1,00	<b>8,00</b>
Japanologie	1,00	1,00			1,00				2,00			1,00	<b>6,00</b>
Phonetik		1,00					1,00					0,50	<b>2,50</b>
Ling.Datenverarbeitung		1,00					1,00	2,00				1,00	<b>5,00</b>
Medienwissenschaft	2,00					1,00	1,50			1,00		1,17	<b>6,67</b>
<b>Fachbereich II gesamt</b>	<b>18,00</b>	<b>13,00</b>	<b>1,00</b>	<b>1,00</b>	<b>5,00</b>	<b>10,00</b>	<b>17,00</b>	<b>16,50</b>	<b>10,00</b>	<b>1,00</b>		<b>17,22</b>	<b>109,72</b>
Fachbereich III allgemein											1,00	1,00	<b>2,00</b>
Geschichte	6,00	2,00					5,00	4,25		2,00		5,88	<b>25,13</b>
Politikwissenschaft	2,00	2,00		1,00	1,00	2,00	1,00			3,00		2,75	<b>14,75</b>
Klassische Archäologie	1,00	1,00					1,00	1,00				2,00	<b>6,00</b>
Ägyptologie	1,00												<b>1,00</b>
Kunstgeschichte	1,00	2,00		2,00				3,00		1,00		2,50	<b>11,50</b>
Papyrologie		1,00										0,50	<b>1,50</b>
<b>Fachbereich III gesamt</b>	<b>11,00</b>	<b>8,00</b>	<b>0,00</b>	<b>3,00</b>	<b>1,00</b>	<b>8,00</b>	<b>9,25</b>	<b>0,00</b>	<b>6,00</b>	<b>1,00</b>		<b>14,63</b>	<b>61,88</b>
Fachbereich IV allgemein											1,00	1,50	<b>2,50</b>
BWL	8,00				2,00	1,00	7,25			9,00		7,38	<b>34,63</b>
Soziologie	4,00	2,00		1,00	1,00	2,00	1,50			5,00		3,50	<b>20,00</b>
VWL	7,00	1,00			2,00	2,00	3,50			6,00		5,10	<b>26,60</b>
Ethnologie		1,00								1,00		0,50	<b>2,50</b>
Mathematik	5,00	3,00	1,00		2,00	3,00	2,50			3,00		5,00	<b>24,50</b>
Informatik	1,00	2,00			1,00	2,00	3,75			2,00		1,50	<b>13,25</b>
Wirtschaftsinformatik	2,50						3,50			1,00		1,50	<b>8,50</b>
<b>Fachbereich IV gesamt</b>	<b>27,50</b>	<b>9,00</b>	<b>1,00</b>	<b>1,00</b>	<b>8,00</b>	<b>10,00</b>	<b>22,00</b>	<b>0,00</b>	<b>27,00</b>	<b>1,00</b>		<b>25,98</b>	<b>132,48</b>
Fachbereich V allgemein											2,50	3,00	<b>5,50</b>
Rechtswissenschaft	17,00	1,00	1,00		4,00		3,25			13,75		11,50	<b>51,50</b>
<b>Fachbereich V gesamt</b>	<b>17,00</b>	<b>1,00</b>	<b>1,00</b>	<b>0,00</b>	<b>4,00</b>	<b>0,00</b>	<b>3,25</b>	<b>0,00</b>	<b>13,75</b>	<b>2,50</b>		<b>14,50</b>	<b>57,00</b>
Fachbereich VI allgemein											1,00	2,31	<b>3,31</b>
Geographie	3,00	3,00		1,00	2,00	3,00	5,00		1,00			6,00	<b>24,00</b>
Geowissenschaften	5,00	4,00		2,00		4,00	13,50		2,00			17,00	<b>47,50</b>
<b>Fachbereich VI gesamt</b>	<b>8,00</b>	<b>7,00</b>	<b>0,00</b>	<b>3,00</b>	<b>2,00</b>	<b>7,00</b>	<b>18,50</b>	<b>0,00</b>	<b>3,00</b>	<b>1,00</b>		<b>25,31</b>	<b>74,81</b>
SFB 600 I							1,00						<b>1,00</b>
IUTR							3,50					2,50	<b>6,00</b>
IAAEG						1,00	5,00		1,00			4,93	<b>11,93</b>
<b>Institute gesamt</b>	<b>0,00</b>	<b>0,00</b>	<b>0,00</b>	<b>0,00</b>	<b>0,00</b>	<b>1,00</b>	<b>9,50</b>	<b>0,00</b>	<b>1,00</b>	<b>0,00</b>		<b>7,43</b>	<b>18,93</b>
Universitätsbibliothek												76,46	<b>76,46</b>
Universitätsrechenzentrum												22,81	<b>22,81</b>
Universitätsverwaltung												106,01	<b>106,01</b>
Technischer Dienst												54,92	<b>54,92</b>
Sonstige Universitätsbereiche												5,42	<b>5,42</b>
<b>Verw., Zentr. Ber. gesamt</b>	<b>0,00</b>	<b>0,00</b>	<b>0,00</b>	<b>0,00</b>	<b>0,00</b>	<b>0,00</b>	<b>0,00</b>	<b>0,00</b>	<b>0,00</b>	<b>0,00</b>		<b>265,61</b>	<b>265,61</b>
<b>Gesamt</b>	<b>91,50</b>	<b>53,00</b>	<b>4,00</b>	<b>9,00</b>	<b>23,50</b>	<b>46,00</b>	<b>101,95</b>	<b>16,50</b>	<b>67,25</b>	<b>7,50</b>		<b>391,09</b>	<b>811,29</b>
<b>Besetzungsgrad in %</b>	<b>89,3%</b>	<b>94,6%</b>	<b>44,4%</b>	<b>100,0%</b>	<b>51,1%</b>	<b>85,2%</b>	<b>88,8%</b>	<b>100,0%</b>	<b>106,7%</b>	<b>93,8%</b>		<b>90,4%</b>	<b>89,0%</b>

**Tabelle:**

**Personalbestand (Personenzahl) nach Stellenarten und Geschlecht aufgeteilt nach Fächern, Fachbereichen und zentralen Einrichtungen (zum 31.03. des Basisjahres)**

	Hochschullehrer (C4-C2, W3-W1)		Wiss. Mitarbeiter (C1-at)		Nichtwissenschaftl. Mitarbeiter		Summe	
	gesamt	davon weiblich	gesamt	davon weiblich	gesamt	davon weiblich	gesamt	davon weiblich
Fachbereich I allgemein			1	1	2	2	3	3
Pädagogik	5	1	10	6	7	7	22	14
Philosophie	3		7		3	3	13	3
Psychologie	12	3	20	7	20	17	52	27
Psychobiologie (Promotion)	4		6	2	5	5	15	7
<b>Fachbereich I gesamt</b>	<b>24</b>	<b>4</b>	<b>44</b>	<b>16</b>	<b>37</b>	<b>34</b>	<b>105</b>	<b>54</b>
Germanistik	8	2	17	11	10	10	35	23
Anglistik	6		10	4	6	6	22	10
Romanistik	4		17	12	7	7	28	19
Klassische Philologie	2		3		2	2	7	2
Slavistik/Russisch	2	1	4	2	2	2	8	5
Sinologie	2		5	1	2	2	9	3
Japanologie	2	2	3	1	1	1	6	4
Phonetik	1		1		1	1	3	1
Ling.Datenverarbeitung	1		3		2	2	6	2
Medienwissenschaft	2		4	2	2	2	8	4
<b>Fachbereich II gesamt</b>	<b>30</b>	<b>5</b>	<b>67</b>	<b>33</b>	<b>35</b>	<b>35</b>	<b>132</b>	<b>73</b>
Fachbereich III allgemein			1		1	1	2	1
Geschichte	8	2	16	5	11	10	35	17
Politikwissenschaft	5		5	1	5	5	15	6
Klassische Archäologie	2		2	1	5	5	9	6
Ägyptologie	1						1	
Kunstgeschichte	2	1	7	5	6	5	15	11
Papyrologie	1	1			1	1	2	2
<b>Fachbereich III gesamt</b>	<b>19</b>	<b>4</b>	<b>31</b>	<b>12</b>	<b>29</b>	<b>27</b>	<b>79</b>	<b>43</b>
Fachbereich IV allgemein			1		2	2	3	2
BWL	8		24	12	10	10	42	22
Soziologie	6		11	7	7	7	24	14
VWL	8		14	9	10	10	32	19
Ethnologie	1		1	1	1	1	3	2
Mathematik	9		12	1	10	10	31	11
Informatik	3		10		4	4	17	4
Wirtschaftsinformatik	3		4	1	2	2	9	3
<b>Fachbereich IV gesamt</b>	<b>38</b>	<b>0</b>	<b>77</b>	<b>31</b>	<b>46</b>	<b>46</b>	<b>161</b>	<b>77</b>
Fachbereich V allgemein			3	2	4	4	7	6
Rechtswissenschaft	16	1	24	10	18	18	58	29
<b>Fachbereich V gesamt</b>	<b>16</b>	<b>1</b>	<b>27</b>	<b>12</b>	<b>22</b>	<b>22</b>	<b>65</b>	<b>35</b>
Fachbereich VI allgemein			1	1	3	2	4	3
Geographie	6	1	13	5	11	9	30	15
Geowissenschaften	9	1	23	2	26	21	58	24
<b>Fachbereich VI gesamt</b>	<b>15</b>	<b>2</b>	<b>37</b>	<b>8</b>	<b>40</b>	<b>32</b>	<b>92</b>	<b>42</b>
SFB 600 I			1	1			1	1
IUTR			5	2	3	3	8	5
IAAEG			5	1	6	6	11	7
ZPID			15	7	10	9	25	16
<b>Institute gesamt</b>	<b>0</b>	<b>0</b>	<b>26</b>	<b>11</b>	<b>19</b>	<b>18</b>	<b>45</b>	<b>29</b>
Universitätsbibliothek					113	71	113	71
Universitätsrechenzentrum					24	1	24	1
Universitätsverwaltung					148	93	148	93
Technischer Dienst					58	8	58	8
Sonstige Universitätsbereiche					9	5	9	5
<b>Verw., Zentr. Ber. gesamt</b>	<b>0</b>	<b>0</b>	<b>0</b>	<b>0</b>	<b>352</b>	<b>178</b>	<b>352</b>	<b>178</b>
<b>Gesamt</b>	<b>142</b>	<b>16</b>	<b>309</b>	<b>123</b>	<b>580</b>	<b>392</b>	<b>1.031</b>	<b>531</b>

**Tabelle:**

**Entwicklung der Relation nichtwissenschaftliches Personal zu wissenschaftlichem Lehrpersonal und Professoren nach Fachbereichen (Stellen-Soll)**

**zu wissenschaftlichem Lehrpersonal**

Jahr	Fachbereich											Fachbereiche gesamt		
	I	II	III	IV	V	VI								
1994	0,37	0,20	0,30	0,21	0,34	0,45							0,29	127/ 443,5
1995	0,37	0,21	0,30	0,21	0,34	0,46							0,29	127/ 442,5
1996	0,38	0,21	0,31	0,22	0,34	0,46							0,29	129/ 444,0
1997	0,37	0,21	0,30	0,22	0,35	0,44							0,29	130/ 450,5
1998	0,37	0,21	0,29	0,22	0,34	0,45							0,29	129/ 450,5
1999	0,38	0,21	0,29	0,22	0,34	0,45							0,29	130/ 451,5
2000	0,36	0,21	0,29	0,21	0,34	0,44							0,28	130/ 460,5
2001	0,33	0,21	0,28	0,22	0,34	0,48							0,28	133/ 468,5
2002	0,33	0,21	0,28	0,21	0,30	0,47							0,28	131/ 471,3
2003	0,31	0,21	0,28	0,20	0,30	0,47							0,27	129/ 471,5
2004	0,34	0,21	0,27	0,21	0,30	0,49							0,28	130/ 463,3
2005	0,33	25/ 75,5	0,19	19/ 96,0	0,28	15/ 53,0	0,21	28/ 130,0	0,33	15/ 45,8	0,47	26/ 54,5	0,28	127/ 454,8

**zu Professoren**

Jahr	Fachbereich											Fachbereiche gesamt		
	I	II	III	IV	V	VI								
1994	1,14	0,59	0,74	0,63	0,87	1,41							0,82	127/ 155
1995	1,11	0,62	0,74	0,61	0,87	1,41							0,82	127/ 155
1996	1,17	0,61	0,76	0,64	0,92	1,41							0,83	129/ 155
1997	1,17	0,61	0,75	0,65	0,92	1,25							0,82	130/ 158
1998	1,17	0,61	0,75	0,64	0,92	1,32							0,82	129/ 157
1999	1,17	0,61	0,75	0,64	0,94	1,32							0,83	130/ 157
2000	1,14	0,63	0,75	0,62	0,94	1,31							0,82	130/ 158
2001	1,05	0,61	0,74	0,64	0,94	1,45							0,83	133/ 160
2002	1,04	0,61	0,74	0,61	0,83	1,42							0,81	131/ 162
2003	0,94	0,60	0,74	0,61	0,83	1,53							0,80	129/ 161
2004	1,02	0,59	0,74	0,61	0,83	1,62							0,82	130/ 159
2005	0,96	25/ 26	0,56	19/ 33	0,74	15/ 20	0,62	28/ 45	0,83	15/ 18	1,50	26/ 17	0,80	127/ 159

**Tabelle:**

**Entwicklung der Relation wissenschaftliche Mitarbeiter zu Professoren nach Fachbereichen und Fächern (Stellen-Soll)**

	1996	1997	1998	1999	2000	2001	2002	2003	2004	2005		
										Relation	Wiss. Mitarbeiter	Professoren
Pädagogik	1,75	1,83	1,83	1,83	1,83	2,00	1,92	2,00	1,83	1,83	11,0	6,0
Philosophie	1,67	1,67	1,67	1,50	1,67	1,67	2,00	2,00	2,00	2,00	6,0	3,0
Psychologie	2,38	2,38	2,38	2,33	2,46	2,42	2,23	2,15	2,13	2,04	26,5	13,0
Psychobiologie (Promotion)	n.b.	n.b.	n.b.	n.b.	n.b.	n.b.	n.b.	2,00	1,50	1,50	6,0	4,0
<b>Fachbereich I</b>	<b>2,10</b>	<b>2,12</b>	<b>2,12</b>	<b>2,07</b>	<b>2,17</b>	<b>2,20</b>	<b>2,12</b>	<b>2,07</b>	<b>1,94</b>	<b>1,90</b>	<b>49,5</b>	<b>26,0</b>
Germanistik	2,22	2,22	2,22	2,22	2,33	1,94	1,80	1,70	1,60	1,78	16,0	9,0
Anglistik	1,43	1,43	1,43	1,43	1,43	1,43	1,43	1,43	1,71	1,67	10,0	6,0
Romanistik	2,17	2,33	2,33	2,33	2,50	2,50	2,50	2,33	2,50	2,33	14,0	6,0
Klassische Philologie	1,50	2,00	2,00	2,00	1,50	1,50	1,50	1,50	1,50	1,50	3,0	2,0
Slavistik/Russisch	2,25	2,25	2,25	2,25	2,25	2,25	2,25	2,25	1,75	1,75	3,5	2,0
Sinologie	2,50	2,50	2,50	2,50	2,50	2,50	2,50	2,50	2,50	2,50	5,0	2,0
Japanologie	1,50	1,50	1,50	1,50	1,75	1,75	1,75	1,75	1,50	1,50	3,0	2,0
Phonetik	1,00	1,00	1,00	1,00	1,00	1,00	1,00	1,00	1,00	1,00	1,0	1,0
Ling.Datenverarbeitung	2,50	2,50	2,50	2,50	2,50	2,50	2,50	2,50	4,00	4,00	4,0	1,0
Medienwissenschaft	0,50	0,50	0,50	0,50	1,00	1,75	1,75	1,75	1,75	1,75	3,5	2,0
<b>Fachbereich II</b>	<b>1,87</b>	<b>1,93</b>	<b>1,93</b>	<b>1,93</b>	<b>2,00</b>	<b>1,94</b>	<b>1,90</b>	<b>1,85</b>	<b>1,89</b>	<b>1,91</b>	<b>63,0</b>	<b>33,0</b>
Geschichte	1,67	1,67	1,67	1,67	1,67	1,88	1,88	2,00	1,88	1,88	15,0	8,0
Politikwissenschaft	1,40	1,60	1,50	1,50	1,60	1,50	1,50	1,40	1,80	1,60	8,0	5,0
Klassische Archäologie	1,00	1,00	1,00	1,00	1,00	1,00	1,00	1,00	1,00	1,00	2,0	2,0
Ägyptologie	1,00	1,00	1,00	1,00	1,00	1,00	1,00	1,00	1,00	1,00	1,0	1,0
Kunstgeschichte	2,00	2,00	2,33	2,33	2,33	2,33	2,33	2,33	2,33	2,33	7,0	3,0
Papyrologie	0,00	0,00	0,00	0,00	0,00	0,00	0,00	0,00	0,00	0,00	0,0	1,0
<b>Fachbereich III</b>	<b>1,48</b>	<b>1,52</b>	<b>1,55</b>	<b>1,55</b>	<b>1,57</b>	<b>1,63</b>	<b>1,63</b>	<b>1,65</b>	<b>1,70</b>	<b>1,65</b>	<b>33,0</b>	<b>20,0</b>
BWL	2,85	2,59	2,59	2,59	2,59	2,55	2,55	2,65	2,94	2,94	26,5	9,0
Soziologie	1,50	1,63	1,63	1,63	1,63	1,63	1,63	1,66	1,79	1,83	11,0	6,0
VWL	1,35	1,50	1,50	1,50	1,50	1,50	1,50	1,50	1,50	1,50	15,0	10,0
Ethnologie	n.b.	n.b.	n.b.	n.b.	n.b.	n.b.	n.b.	n.b.	1,00	1,00	1,0	1,0
Mathematik	1,65	1,45	1,45	1,45	1,45	1,45	1,45	1,50	1,50	1,50	13,5	9,0
Informatik	2,50	2,42	2,42	2,42	2,50	2,56	2,56	2,58	2,17	2,17	13,0	6,0
Wirtschaftsinformatik	n.b.	n.b.	n.b.	n.b.	n.b.	n.b.	n.b.	2,75	1,80	1,57	5,5	3,5
<b>Fachbereich IV</b>	<b>1,92</b>	<b>1,90</b>	<b>1,90</b>	<b>1,90</b>	<b>1,91</b>	<b>1,92</b>	<b>1,92</b>	<b>1,98</b>	<b>1,93</b>	<b>1,92</b>	<b>85,5</b>	<b>44,5</b>
Rechtswissenschaft	1,67	1,64	1,67	1,78	1,81	1,81	1,78	1,78	1,82	1,54	27,8	18,0
<b>Fachbereich V</b>	<b>1,67</b>	<b>1,64</b>	<b>1,67</b>	<b>1,78</b>	<b>1,81</b>	<b>1,81</b>	<b>1,78</b>	<b>1,78</b>	<b>1,82</b>	<b>1,54</b>	<b>27,8</b>	<b>18,0</b>
Geographie	2,06	1,86	1,97	1,97	1,97	2,03	2,05	2,22	2,32	2,07	14,5	7,0
Geowissenschaften	n.b.	n.b.	n.b.	n.b.	n.b.	n.b.	n.b.	n.b.	n.b.	2,30	23,0	10,0
<b>Fachbereich VI</b>	<b>2,06</b>	<b>1,86</b>	<b>1,97</b>	<b>1,97</b>	<b>1,97</b>	<b>2,03</b>	<b>2,05</b>	<b>2,22</b>	<b>2,32</b>	<b>2,21</b>	<b>37,5</b>	<b>17,0</b>
<b>Relation über Fachbereiche</b>	<b>1,86</b>	<b>1,85</b>	<b>1,87</b>	<b>1,88</b>	<b>1,91</b>	<b>1,93</b>	<b>1,91</b>	<b>1,93</b>	<b>1,92</b>	<b>1,87</b>	<b>296,3</b>	<b>158,5</b>

**Tabelle:**  
**Entwicklung der flächenbezogenen Studienplätze bzw. der räumlichen Auslastung nach Fächergruppen (einschließlich Anmietung)**

	1993	1994	1995	1996	1997	1999	2000	2001	2002	2003
<b>Gesamt</b>										
Studienplätze	6702	7070	7373	6127	5742	5968	6044	5997	6049	7888
Auslastung in %	148	129	123	138	152	158	164	179	217	183
<b>davon Sprach- und Kulturwissenschaften</b>										
Studienplätze	3618	4023	4193	3735	3666	3659	3740	3737	3728	3997
Auslastung in %	103	100	99	94	93	97	98	110	129	120
<b>davon Recht-, Wirtschafts- und Sozialwissenschaften</b>										
Studienplätze	2361	2400	2544	1814	1750	1729	1723	1708	1727	2839
Auslastung in %	202	168	160	209	228	269	279	282	361	282
<b>davon Mathematik, Naturwissenschaften</b>										
Studienplätze	723	647	636	578	326	580	581	552	594	1052
Auslastung in %	235	153	121	193	417	221	244	332	351	261

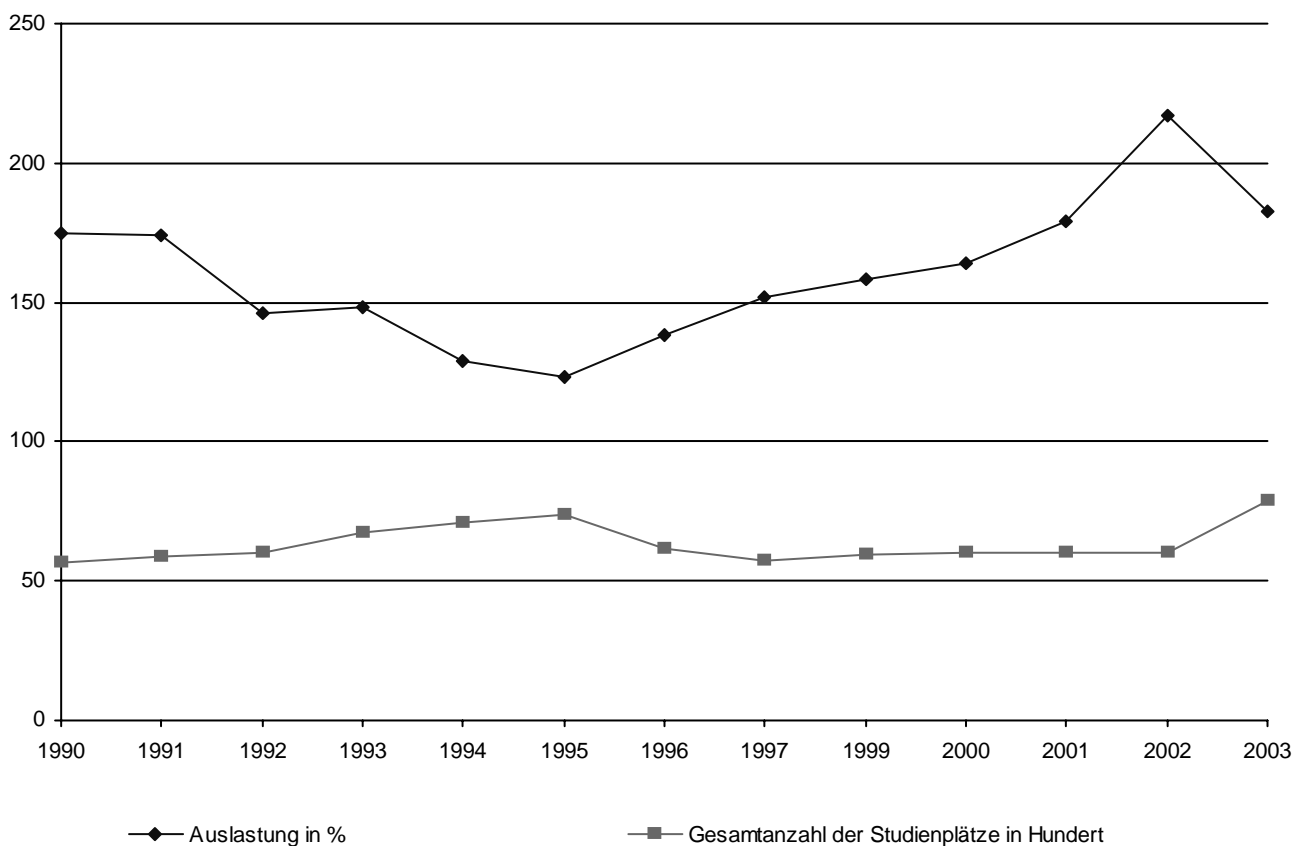

Hinweis:

Die aktuelle und mit dem Ministerium abgestimmte Baubestandsbewertung geht von 7.395 flächenbezogenen Studienplätze aus, davon sind 7.365 im Eigentum und 30 angemietet (Stand: Oktober 2003)

**Tabelle:**  
**Gebäude- und Hauptnutzflächen nach Nutzungsbereichen aufgliedert**  
**(zum 31.03. des Basisvorjahres)**

	Gesamt in m <sup>2</sup>	davon HNF gesamt	Hauptnutzfläche (HNF) nach Nutzungsbereichen						
			Hörsaal und Seminar	Praktikum	Bibliothek	Büro	Labor	Werkstatt	Sonst.
A-Gebäude	13.635,60	8.165,30	869,67		3.127,02	2.500,44	49,45	192,39	1.426,33
B-Gebäude	14.187,61	8.660,35	2.063,69	618,40	2.312,64	2.431,33	224,77	450,05	559,47
C-Gebäude	12.001,54	6.894,67	1.825,48		1.423,42	2.944,09		106,06	595,62
D-Gebäude	7.855,43	4.485,09	597,39	169,94	612,06	1.900,02	181,57	151,15	872,96
E-Gebäude	5.797,43	3.435,16	630,20		423,82	1.713,53		322,68	344,93
V-Gebäude	4.974,14	2.995,46				1.898,83	49,66	720,34	326,63
Mensa-Gebäude	4.482,34	2.588,79	114,50			141,77	24,57	12,12	2.295,83
Auditorium Maximum	1.708,46	740,71	624,99	87,60		28,12			
Bibliothekszentrale	14.756,70	10.830,86	154,88		7.719,80	1.443,61		877,39	635,18
Unter dem Forum	247,73	97,13							97,13
Sporthalle	2.127,72	1.402,12	13,84			106,62			1.281,66
Laborgebäude	1.318,43	639,37				42,63	453,97		142,77
Studierendenhaus	780,53	590,45	112,53			354,00		14,35	109,57
Umkleide Damen Sport	115,84	55,40							55,40
Gewächshaus	324,18	277,57					91,30		186,27
Technisches Zentrum	1.356,31	37,39				5,74	31,65		
Sondermülllabor	20,40	18,50							18,50
Gärtnerhalle	224,00	224,00							224,00
Drittmittelgebäude	5.310,51	3.017,28	148,52		27,73	2.785,57			55,46
Pavillon 1	42,00	42,00	42,00						
Pavillon 2	42,00	42,00						42,00	
Pavillon 3	42,00	42,00	42,00						
Pavillon 4	68,00	68,00				68,00			
Pavillon 5	68,00	68,00				68,00			
<b>Campus I gesamt</b>	<b>91.486,90</b>	<b>55.417,60</b>	<b>7.239,69</b>	<b>875,94</b>	<b>15.646,49</b>	<b>18.432,30</b>	<b>1.106,94</b>	<b>2.888,53</b>	<b>9.227,71</b>
H-Gebäude	16.505,98	7.950,09	523,10		1.225,01	3.311,54	2.255,49	118,57	516,38
Hörsaalzentrum	1.969,60	882,58	839,55	43,03					
F-Gebäude	13.258,42	7.036,12	840,93	104,22	732,68	1.998,67	989,02	593,09	1.777,51
K-Gebäude	696,80	395,50	270,00						125,50
Sondermülllabor	287,05	170,68				17,33			153,35
<b>Campus II gesamt</b>	<b>32.717,85</b>	<b>16.434,97</b>	<b>2.473,58</b>	<b>147,25</b>	<b>1.957,69</b>	<b>5.327,54</b>	<b>3.244,51</b>	<b>711,66</b>	<b>2.572,74</b>
Im Treff 24/Whg. H 3.12	92,95	92,95				92,95			
Schönhofen	2.594,12	1.886,39	147,78			517,82	598,21	157,91	464,67
Karl-Marx-Str. Whg. 6u.7	161,12	129,15				109,95			19,20
Wissenschaftspark Geb. 24	2.427,60	1.611,11	48,67			731,75	551,06	81,27	198,36
Wissenschaftspark Geb. 02	267,48	171,71			9,46	151,32			10,93
<b>Anmietungen gesamt</b>	<b>5.543,27</b>	<b>3.891,31</b>	<b>196,45</b>	<b>0,00</b>	<b>9,46</b>	<b>1.603,79</b>	<b>1.149,27</b>	<b>239,18</b>	<b>693,16</b>
<b>Universität gesamt</b>	<b>129.748,02</b>	<b>75.743,88</b>	<b>9.909,72</b>	<b>1.023,19</b>	<b>17.613,64</b>	<b>25.363,63</b>	<b>5.500,72</b>	<b>3.839,37</b>	<b>12.493,61</b>

**Tabelle:**  
**Hauptnutzflächen nach Nutzern und Nutzungsbereichen**  
**(zum 31.03. des Basisvorjahres)**

	Hauptnutzfläche (HNF) nach Nutzungsbereichen							
	HNF gesamt	Hörsaal und Seminar	Prakti- kum	Biblio- thek	Büro	Labor	Werk- statt	Sonst.
Pädagogik	2.011,20	354,54		975,28	516,41		57,97	107,00
Philosophie	545,86	228,35			255,12		38,51	23,88
Psychologie	4.047,02	656,63	169,94	540,28	1.714,07	299,21	118,33	548,56
Psychobiologie (Promotion)	749,93	88,54			222,72	263,80	49,62	125,25
<b>Fachbereich I gesamt</b>	<b>7.354,01</b>	<b>1.328,06</b>	<b>169,94</b>	<b>1.515,56</b>	<b>2.708,32</b>	<b>563,01</b>	<b>264,43</b>	<b>804,69</b>
Germanistik	2.519,54	375,03		1.264,68	780,62		43,93	55,28
Anglistik	1.218,87			844,56	326,70		12,67	34,94
Romanistik	803,00	265,03			388,10		10,79	139,08
Klassische Philologie	239,94	126,17			92,40		10,56	10,81
Slavistik/Russisch	326,59	140,28			186,31			
Sinologie	396,87	100,81			262,23			33,83
Japanologie	273,99	141,34			132,65			
Phonetik	82,32				66,12		16,20	
Ling.Datenverarbeitung	385,91	121,89			186,48		43,93	33,61
Medienwissenschaft	930,92	324,75	115,24		323,17	49,45	36,48	81,83
<b>Fachbereich II gesamt</b>	<b>7.177,95</b>	<b>1.595,30</b>	<b>115,24</b>	<b>2.109,24</b>	<b>2.744,78</b>	<b>49,45</b>	<b>174,56</b>	<b>389,38</b>
Geschichte	3.200,77	608,90		1.609,08	862,70		13,95	106,14
Politikwissenschaft	517,43				461,93			55,50
Klassische Archäologie	449,23	39,01			155,89			254,33
Ägyptologie	227,66	115,87			95,55			16,24
Kunstgeschichte	560,69	159,35			253,51		47,77	100,06
Papyrologie	53,15				42,55			10,60
<b>Fachbereich III gesamt</b>	<b>5.008,93</b>	<b>923,13</b>	<b>0,00</b>	<b>1.609,08</b>	<b>1.872,13</b>	<b>0,00</b>	<b>61,72</b>	<b>542,87</b>
BWL	3.357,40	1.204,71		1.061,44	919,07		55,22	116,96
Soziologie	895,36	246,34			632,72			16,30
VWL	1.094,03	224,08			766,74			103,21
Mathematik	1.256,90	297,86		31,08	731,54		77,01	119,41
Informatik	3.299,02	655,61		464,31	1.275,30	771,98	47,73	84,09
<b>Fachbereich IV gesamt</b>	<b>9.902,71</b>	<b>2.628,60</b>	<b>0,00</b>	<b>1.556,83</b>	<b>4.325,37</b>	<b>771,98</b>	<b>179,96</b>	<b>439,97</b>
Rechtswissenschaft	2.909,22	663,09	87,60	439,72	1.519,15		109,05	90,61
<b>Fachbereich V gesamt</b>	<b>2.909,22</b>	<b>663,09</b>	<b>87,60</b>	<b>439,72</b>	<b>1.519,15</b>	<b>0,00</b>	<b>109,05</b>	<b>90,61</b>
Geographie	2.943,55	524,92	44,56	230,28	1.012,13	306,68	155,08	669,90
Geowissenschaften	7.653,30	1.409,21	102,69	238,45	1.927,80	2.530,68	424,02	1.020,45
Angew. Biogeographie	2.524,40	48,67		9,46	1.028,90	759,04	167,15	511,18
<b>Fachbereich VI gesamt</b>	<b>13.121,25</b>	<b>1.982,80</b>	<b>147,25</b>	<b>478,19</b>	<b>3.968,83</b>	<b>3.596,40</b>	<b>746,25</b>	<b>2.201,53</b>
Kath. Theologie	858,46	332,34		93,62	402,98			29,52
<b>sonst. Studiengänge gesamt</b>	<b>858,46</b>	<b>332,34</b>	<b>0,00</b>	<b>93,62</b>	<b>402,98</b>	<b>0,00</b>	<b>0,00</b>	<b>29,52</b>
Institute	2.649,89	54,66		881,93	1.489,52	91,81	10,60	121,37
SFB 235	291,82				275,37			16,45
SFB 600 I	326,13				326,13			
<b>Institute gesamt</b>	<b>3.267,84</b>	<b>54,66</b>	<b>0,00</b>	<b>881,93</b>	<b>2.091,02</b>	<b>91,81</b>	<b>10,60</b>	<b>137,82</b>
Universitätsbibliothek	11.290,29	44,33		8.902,89	1.150,41		861,76	330,90
Universitätsrechenzentrum	1.212,16	44,33			500,81	75,41	395,61	196,00
Universitätsverwaltung	4.894,27				2.639,52	58,45	921,91	1.274,39
Zentrale betriebl. Einrichtungen	1.477,18	148,15	120,85		131,43		44,87	1.001,24
Sprachzentrum	571,48	17,91	154,91			137,80	41,94	218,92
Universitätsvideoanlage	351,46	20,65	227,40			86,97		16,44
Fachbereichsverwaltung	568,97			26,58	441,28		14,47	86,64
Sportflächen	1.402,12	13,84			106,62			1.281,66
Studentische Selbstverwaltung	399,17	112,53			211,91		14,35	60,38
<b>Verw., Zentr. Ber. gesamt</b>	<b>22.167,10</b>	<b>401,74</b>	<b>503,16</b>	<b>8.929,47</b>	<b>5.181,98</b>	<b>403,50</b>	<b>2.280,68</b>	<b>4.466,57</b>
Studierendenwerk	3.817,60				476,96	24,57	12,12	3.303,95
Sonstiges	158,81				72,11			86,70
<b>Externe Bereiche gesamt</b>	<b>3.976,41</b>	<b>0,00</b>	<b>0,00</b>	<b>0,00</b>	<b>549,07</b>	<b>24,57</b>	<b>12,12</b>	<b>3.390,65</b>
<b>Universität gesamt</b>	<b>75.743,88</b>	<b>9.909,72</b>	<b>1.023,19</b>	<b>17.613,64</b>	<b>25.363,63</b>	<b>5.500,72</b>	<b>3.839,37</b>	<b>12.493,61</b>

**Tabelle:**  
**Flächenbezogene Studienplätze nach Fächern und Fachbereichen**  
**- einschließlich Anmietungen - (zum 31.10. des Basisvorjahres)**

	HNF in qm (1)			Abminderung (2)		(1) - (2)	Flächenrichtwert	Flächenbezogene Studienplätze		
	Eigentum	Miete	Gesamt	Eigentum	Miete			studienplatz-relevant	Eigentum	Miete
Pädagogik	2.011,20		<b>2.011,20</b>	24,00		<b>1.987,20</b>	4,0	497	0	<b>497</b>
Philosophie	545,86		<b>545,86</b>	12,00		<b>533,86</b>	4,0	133	0	<b>133</b>
Psychologie	3.531,07	515,95	<b>4.047,02</b>	391,30	386,80	<b>3.268,92</b>	5,8	541	22	<b>563</b>
Psychobiologie (Promotion)	40,70	709,23	<b>749,93</b>	40,70	709,23	<b>0,00</b>	5,8	0	0	<b>0</b>
<b>Fachbereich I gesamt</b>	<b>6.128,83</b>	<b>1.225,18</b>	<b>7.354,01</b>	<b>468,00</b>	<b>1.096,03</b>	<b>5.789,98</b>		<b>1.171</b>	<b>22</b>	<b>1.193</b>
Germanistik	2.519,54		<b>2.519,54</b>	122,00		<b>2.397,54</b>	4,0	599	0	<b>599</b>
Anglistik	1.218,87		<b>1.218,87</b>			<b>1.218,87</b>	4,0	305	0	<b>305</b>
Romanistik	803,00		<b>803,00</b>			<b>803,00</b>	4,0	201	0	<b>201</b>
Klassische Philologie	239,94		<b>239,94</b>	12,00		<b>227,94</b>	4,0	57	0	<b>57</b>
Slavistik/Russisch	326,59		<b>326,59</b>			<b>326,59</b>	4,0	82	0	<b>82</b>
Sinologie	396,87		<b>396,87</b>	24,00		<b>372,87</b>	4,0	93	0	<b>93</b>
Japanologie	273,99		<b>273,99</b>	66,00		<b>207,99</b>	4,0	52	0	<b>52</b>
Phonetik	82,32		<b>82,32</b>			<b>82,32</b>	4,0	21	0	<b>21</b>
Ling.Datenverarbeitung	385,91		<b>385,91</b>			<b>385,91</b>	8,0	48	0	<b>48</b>
Medienwissenschaft	930,92		<b>930,92</b>	72,00		<b>858,92</b>	8,0	107	0	<b>107</b>
<b>Fachbereich II gesamt</b>	<b>7.177,95</b>	<b>0,00</b>	<b>7.177,95</b>	<b>296,00</b>	<b>0,00</b>	<b>6.881,95</b>		<b>1.565</b>	<b>0</b>	<b>1.565</b>
Geschichte	3.200,77		<b>3.200,77</b>	672,00		<b>2.528,77</b>	4,0	632	0	<b>632</b>
Politikwissenschaft	517,43		<b>517,43</b>	53,00		<b>464,43</b>	4,0	116	0	<b>116</b>
Klassische Archäologie	449,23		<b>449,23</b>	258,00		<b>191,23</b>	4,0	48	0	<b>48</b>
Ägyptologie	227,66		<b>227,66</b>			<b>227,66</b>	4,0	57	0	<b>57</b>
Kunstgeschichte	560,69		<b>560,69</b>	66,00		<b>494,69</b>	4,0	124	0	<b>124</b>
Papyrologie	53,15		<b>53,15</b>			<b>53,15</b>	4,0	13	0	<b>13</b>
<b>Fachbereich III gesamt</b>	<b>5.008,93</b>	<b>0,00</b>	<b>5.008,93</b>	<b>1.049,00</b>	<b>0,00</b>	<b>3.959,93</b>		<b>990</b>	<b>0</b>	<b>990</b>
BWL	3.357,40		<b>3.357,40</b>	108,00		<b>3.249,40</b>	4,0	812	0	<b>812</b>
Soziologie	895,36		<b>895,36</b>	108,00		<b>787,36</b>	4,0	197	0	<b>197</b>
VWL	1.094,03		<b>1.094,03</b>	108,00		<b>986,03</b>	4,0	247	0	<b>247</b>
Mathematik	1.256,90		<b>1.256,90</b>			<b>1.256,90</b>	5,0	251	0	<b>251</b>
Informatik	3.299,02		<b>3.299,02</b>	96,00		<b>3.203,02</b>	8,0	400	0	<b>400</b>
<b>Fachbereich IV gesamt</b>	<b>9.902,71</b>	<b>0,00</b>	<b>9.902,71</b>	<b>420,00</b>	<b>0,00</b>	<b>9.482,71</b>		<b>1.907</b>	<b>0</b>	<b>1.907</b>
Rechtswissenschaft	2.816,27	92,95	<b>2.909,22</b>	126,00	92,95	<b>2.690,27</b>	4,0	673	0	<b>673</b>
<b>Fachbereich V gesamt</b>	<b>2.816,27</b>	<b>92,95</b>	<b>2.909,22</b>	<b>126,00</b>	<b>92,95</b>	<b>2.690,27</b>		<b>673</b>	<b>0</b>	<b>673</b>
Geographie	2.943,55		<b>2.943,55</b>	172,00		<b>2.771,55</b>	5,0	554	0	<b>554</b>
Geowissenschaften	7.653,30	2.524,40	<b>10.177,70</b>	2.276,00	913,58	<b>6.988,12</b>	15,0	358	107	<b>465</b>
<b>Fachbereich VI gesamt</b>	<b>10.596,85</b>	<b>2.524,40</b>	<b>13.121,25</b>	<b>2.448,00</b>	<b>913,58</b>	<b>9.759,67</b>		<b>912</b>	<b>107</b>	<b>1.019</b>
<b>Innerhalb der Fachbereiche</b>	<b>41.631,54</b>	<b>3.842,53</b>	<b>45.474,07</b>	<b>4.807,00</b>	<b>2.102,56</b>	<b>38.564,51</b>		<b>7.218</b>	<b>129</b>	<b>7.347</b>



I.4.1 Entwicklung des Universitätshaushaltes (SOLL)

Tabelle + Graphik:

Entwicklung der Lehr- und Forschungsmittel gesamt sowie ohne Universitätsbibliothek und -rechenzentrum in €

Jahr	Lehre und Forschungsmittel inkl. Literatur und URT		Mittel ohne UBT und URT	
	Nominal	deflationiert (2000=100)	Nominal	deflationiert (2000=100)
1986	2.853.060	3.793.963	1.734.353	2.306.321
1987	2.878.624	3.817.804	1.734.353	2.300.203
1988	3.062.689	4.014.009	1.942.960	2.546.474
1989	3.300.287	4.204.187	2.154.993	2.745.214
1990	4.040.588	5.013.136	2.643.176	3.279.375
1991	4.078.421	4.979.757	2.666.182	3.255.411
1992	4.853.490	5.637.038	3.167.249	3.678.570
1993	5.054.427	5.622.277	3.343.645	3.719.294
1994	5.173.762	5.605.376	3.345.383	3.624.467
1995	5.602.739	5.966.708	3.666.425	3.904.606
1996	5.989.634	6.285.030	3.906.580	4.099.244
1997	6.452.299	6.645.004	4.360.093	4.490.312
1998	6.397.670	6.528.235	4.313.133	4.401.156
1999	6.227.010	6.315.426	3.853.593	3.908.309
2000	6.076.880	6.076.880	3.851.169	3.851.169
2001	6.306.939	6.183.274	3.852.738	3.777.194
2002	5.982.133	5.785.428	3.527.932	3.411.926
2003	5.560.365	5.320.923	3.140.365	3.005.134
2004	5.689.921	5.357.741	3.269.921	3.079.022
2005	6.298.109		3.698.109	

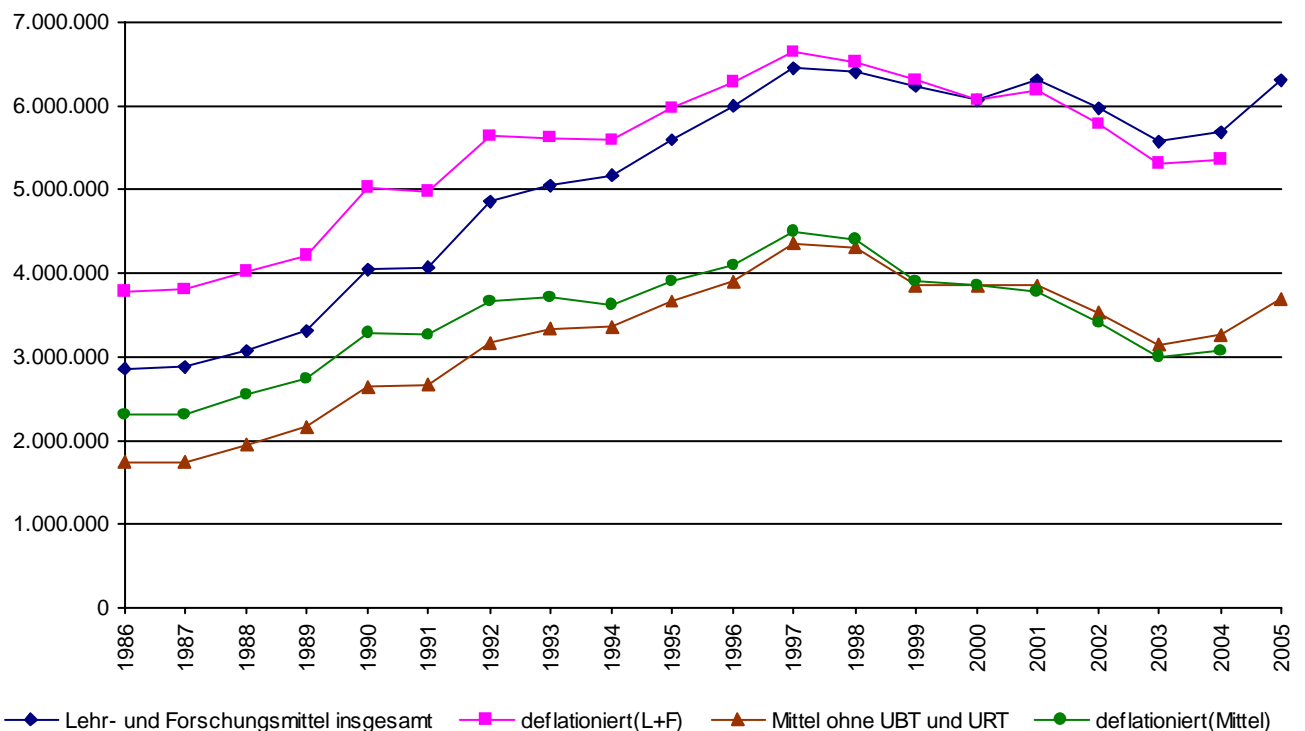

**Tabelle:**  
**Entwicklung der Lehr- und Forschungsmittel und der Mittelverteilung nach Fachbereichen und zentralen Aufgaben in €**

	1996	1997	1998	1999	2000	2001	2002	2003	2004	2005
Fachbereich I	416.675	438.755	439.469	423.256	403.760	406.369	347.610	311.417	301.122	340.150
Fachbereich II	396.948	414.441	402.397	397.807	387.957	398.128	350.122	319.233	329.675	384.731
Fachbereich III	290.448	304.962	289.173	282.170	270.874	273.382	237.193	208.107	207.276	239.429
Fachbereich IV	585.666	583.805	541.911	522.222	500.932	523.031	469.699	425.767	438.878	527.355
Fachbereich V	330.393	337.459	319.158	304.158	291.336	292.770	244.468	217.293	209.682	343.034
Fachbereich VI	531.139	544.573	503.216	471.885	441.416	465.903	416.649	364.805	366.283	348.400
Emeriti	21.145	27.564	29.867	30.848	32.869	35.865	36.018			
<b>1. Zwischensumme</b>	<b>2.572.414</b>	<b>2.651.559</b>	<b>2.525.191</b>	<b>2.432.346</b>	<b>2.329.144</b>	<b>2.395.448</b>	<b>2.101.759</b>	<b>1.846.622</b>	<b>1.852.916</b>	<b>2.183.099</b>
Portugalzentrum	17.384	12.629	11.760	11.760	9.743	9.203	9.000	6.000	6.000	6.000
Sonderforschungsbereich	224.968	231.615	220.367	220.367	243.578	255.646	250.000	80.000	60.000	100.000
Zentrale Reserve	207.585	230.081	511.292	511.292	501.638	511.292	507.000	557.000	557.000	560.000
Technischer Dienst	70.558	72.603	69.024	69.024	60.895					
Sprachkurs/FFA/DaF	265.872	255.646	243.375	243.375	228.964	240.307	240.000	200.000	330.000	50.000
Musik/Theater	23.519	24.235	23.008	23.008	5.846	5.113	5.000	5.000	5.000	5.000
Frauenbeauftragte	17.640	21.219	19.940	19.940	18.999	19.940	19.000	18.000	19.000	15.000
Drittmittel-Anreiz			76.694	101.347	97.047	99.810	87.573	76.943	77.205	326.210
Fachbereiche allgemein	44.994	46.323	40.903	40.903	34.101	81.807	80.000	80.000	100.000	100.000
CIP	153.388	153.388	153.388		153.388	76.694	75.000	158.000	150.000	200.000
Foschungsfonds	33.745	153.388	153.388	153.388	146.147	153.388	150.000	110.000	110.000	150.000
Verstärkung Bibliothek	169.698	402.387	237.960							
Ergonomische Ausstattung	23.008	23.213	21.986	21.986	17.538					
Sperren	76.694	76.694								
Original- u. Abgussammlung	5.113	5.113	4.857	4.857	4.141	4.090	3.600	2.800	2.800	2.800
<b>2. Zwischensumme</b>	<b>1.334.166</b>	<b>1.708.534</b>	<b>1.787.942</b>	<b>1.421.247</b>	<b>1.522.025</b>	<b>1.457.290</b>	<b>1.426.173</b>	<b>1.293.743</b>	<b>1.417.005</b>	<b>1.515.010</b>
Universitätsbibliothek	1.517.565	1.540.522	1.540.522	1.829.402	1.743.051	1.942.909	1.942.909	1.900.000	1.900.000	2.000.000
Universitätsrechenzentrum	565.489	551.684	544.015	544.015	482.660	511.292	511.292	520.000	520.000	600.000
<b>3. Zwischensumme</b>	<b>2.083.054</b>	<b>2.092.206</b>	<b>2.084.537</b>	<b>2.373.417</b>	<b>2.225.711</b>	<b>2.454.201</b>	<b>2.454.201</b>	<b>2.420.000</b>	<b>2.420.000</b>	<b>2.600.000</b>
<b>Gesamtmittel für Lehre und Forschung inkl. Literatur</b>	<b>5.989.634</b>	<b>6.452.299</b>	<b>6.397.670</b>	<b>6.227.010</b>	<b>6.076.880</b>	<b>6.306.939</b>	<b>5.982.133</b>	<b>5.560.365</b>	<b>5.689.921</b>	<b>6.298.109</b>
<b>deflationiert</b>	<b>6.285.030</b>	<b>6.645.004</b>	<b>6.528.235</b>	<b>6.315.426</b>	<b>6.076.880</b>	<b>6.183.274</b>	<b>5.785.428</b>	<b>5.320.923</b>	<b>5.357.741</b>	
<b>Preisindex (2000=100)</b>	<b>95,3</b>	<b>97,1</b>	<b>98,0</b>	<b>98,6</b>	<b>100,0</b>	<b>102,0</b>	<b>103,4</b>	<b>104,5</b>	<b>106,2</b>	
<b>Nominale Steigerung zum Vorjahr</b>	<b>386.895</b>	<b>462.665</b>	<b>-54.629</b>	<b>-170.660</b>	<b>-150.130</b>	<b>230.059</b>	<b>-324.806</b>	<b>-421.768</b>	<b>129.556</b>	<b>608.188</b>
<b>und in %</b>	<b>6,5%</b>	<b>7,2%</b>	<b>-0,9%</b>	<b>-2,7%</b>	<b>-2,5%</b>	<b>3,6%</b>	<b>-5,4%</b>	<b>-7,6%</b>	<b>2,3%</b>	<b>9,7%</b>
<b>Ausgleichsmittel</b>	<b>658.033</b>	<b>658.033</b>	<b>555.774</b>	<b>555.774</b>	<b>497.405</b>	<b>466.298</b>	<b>500.000</b>	<b>430.000</b>	<b>400.000</b>	<b>320.000</b>
<b>Gesamtsumme</b>	<b>6.647.667</b>	<b>7.110.332</b>	<b>6.953.444</b>	<b>6.782.784</b>	<b>6.574.285</b>	<b>6.773.237</b>	<b>6.482.133</b>	<b>5.990.365</b>	<b>6.089.921</b>	<b>6.618.109</b>

I.4.2 Entwicklung des Universitätshaushaltes (IST)

Tabelle + Graphik:

Entwicklung der Ausgaben des Hochschulkapitels (1506) in €  
(zum 31.12. des Basisvorjahres)

Jahr	Haushalts- volumen	davon:				darunter:	
		Personal- ausgaben	Sach- ausgaben	Investitions- ausgaben	Sonstiges	Lehre und Forschung (TG71)	eingeworbene Drittmittel (TG86)
1990	40.916.605	33.048.971	6.308.629	810.829	748.177	3.716.622	5.437.282
1991	43.528.232	36.246.702	6.638.298	465.598	177.634	3.782.414	6.053.375
1992	47.748.910	38.347.729	7.967.741	453.960	979.481	4.378.547	5.934.479
1993	49.193.113	40.470.572	8.122.093	410.832	189.617	4.630.054	7.256.929
1994	54.401.086	42.477.347	10.682.356	513.469	727.914	5.003.429	7.489.622
1995	58.348.008	44.805.915	11.213.954	806.063	1.522.077	4.980.134	7.997.486
1996	61.782.305	41.308.927	18.067.040	898.572	1.507.765	5.714.891	9.659.323
1997	65.457.178	43.253.618	19.844.765	791.460	1.567.335	5.951.628	12.694.894
1998	62.346.778	50.328.028	10.532.923	1.349.421	136.406	5.818.903	11.009.891
1999	64.212.131	52.356.635	10.138.932	1.595.227	121.337	6.429.604	13.846.369
2000	64.684.747	51.374.759	10.205.518	2.891.164	213.305	6.104.741	12.725.042
2001	66.303.631	53.355.256	10.939.749	1.788.003	220.623	6.254.020	14.220.177
2002	71.404.681	56.512.160	11.391.426	2.122.623	1.378.472	7.591.617	20.011.278
2003	70.017.071	55.775.689	11.162.728	1.580.786	1.497.868	7.311.479	16.317.567
2004	67.230.896	54.038.490	12.371.037	335.584	485.785	4.064.445	16.730.029

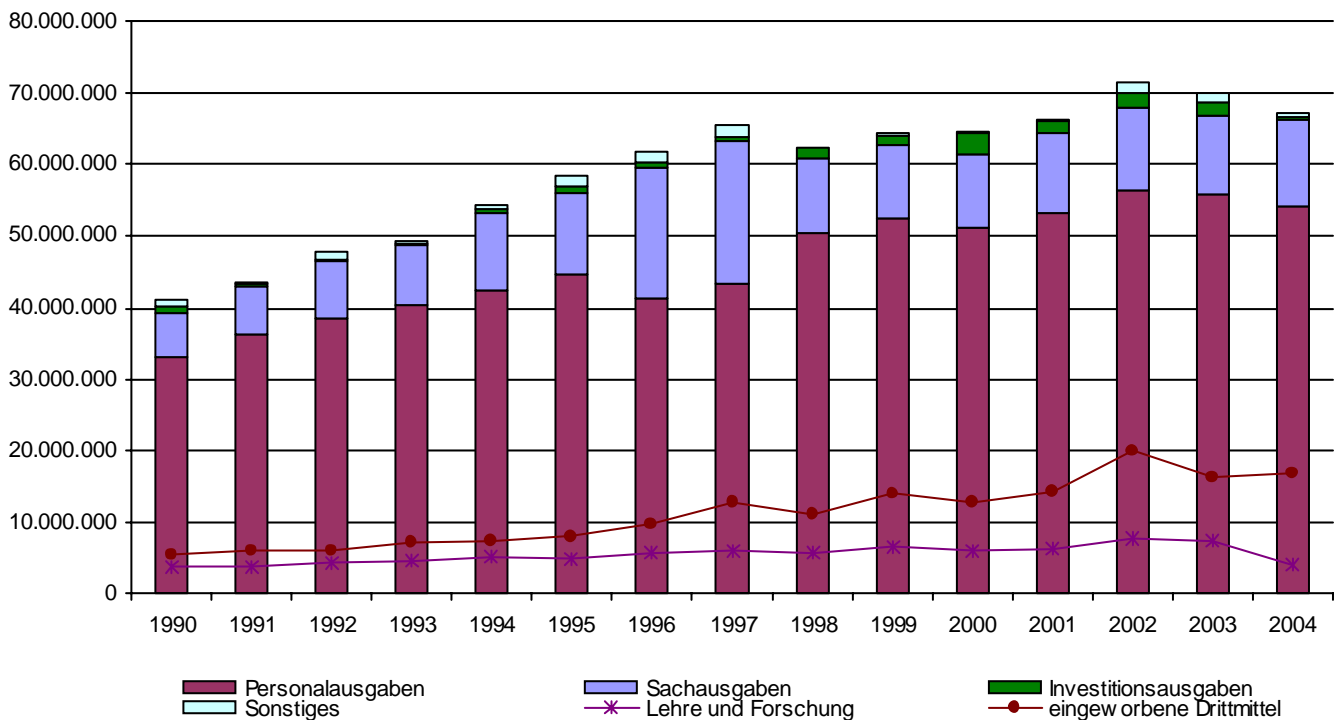

I.5.1 Entwicklung der Drittmiteleinnahmen

Tabelle + Graphik:  
Entwicklung der Drittmittel in € sowie der Drittmittelbeschäftigten

Jahr	Höhe der jährlichen Einnahmen in €	zusätzliche Sondermittel MWWFK in €	Neuzugänge Bewilligungen in €	Personal		
				Wissenschaftl. Mitarbeiter	Wissenschaftl. Hilfskräfte	Nichtwiss. Mitarbeiter
1986	2.970.000	n.b.	n.b.	70	137	24
1987	4.140.000	n.b.	n.b.	98	198	22
1988	4.860.000	n.b.	n.b.	151	295	29
1989	5.060.000	n.b.	n.b.	165	324	29
1990	5.420.000	n.b.	n.b.	197	363	30
1991	5.830.000	n.b.	n.b.	196	363	30
1992	5.930.000	n.b.	4.290.000	207	376	28
1993	7.670.000	3.020.000	7.360.000	205	403	25
1994	7.060.000	3.320.000	9.410.000	167	502	23
1995	8.440.000	3.910.000	8.280.000	183	302	30
1996	9.659.322	4.240.000	10.690.000	161	287	33
1997	12.694.894	3.990.000	10.480.000	163	385	26
1998	11.009.892	3.990.000	11.450.000	212	340	28
1999	13.846.369	3.830.000	14.570.000	231	221	27
2000	12.733.122	3.830.000	18.510.000	269	237	41
2001	14.220.176	3.530.000	17.900.000	253	299	41
2002	20.011.278	4.100.000	18.300.000	235	282	30
2003	16.317.567	3.700.000	13.885.709	131	205	39
2004	16.730.029	4.158.190	14.411.836	139	201	35

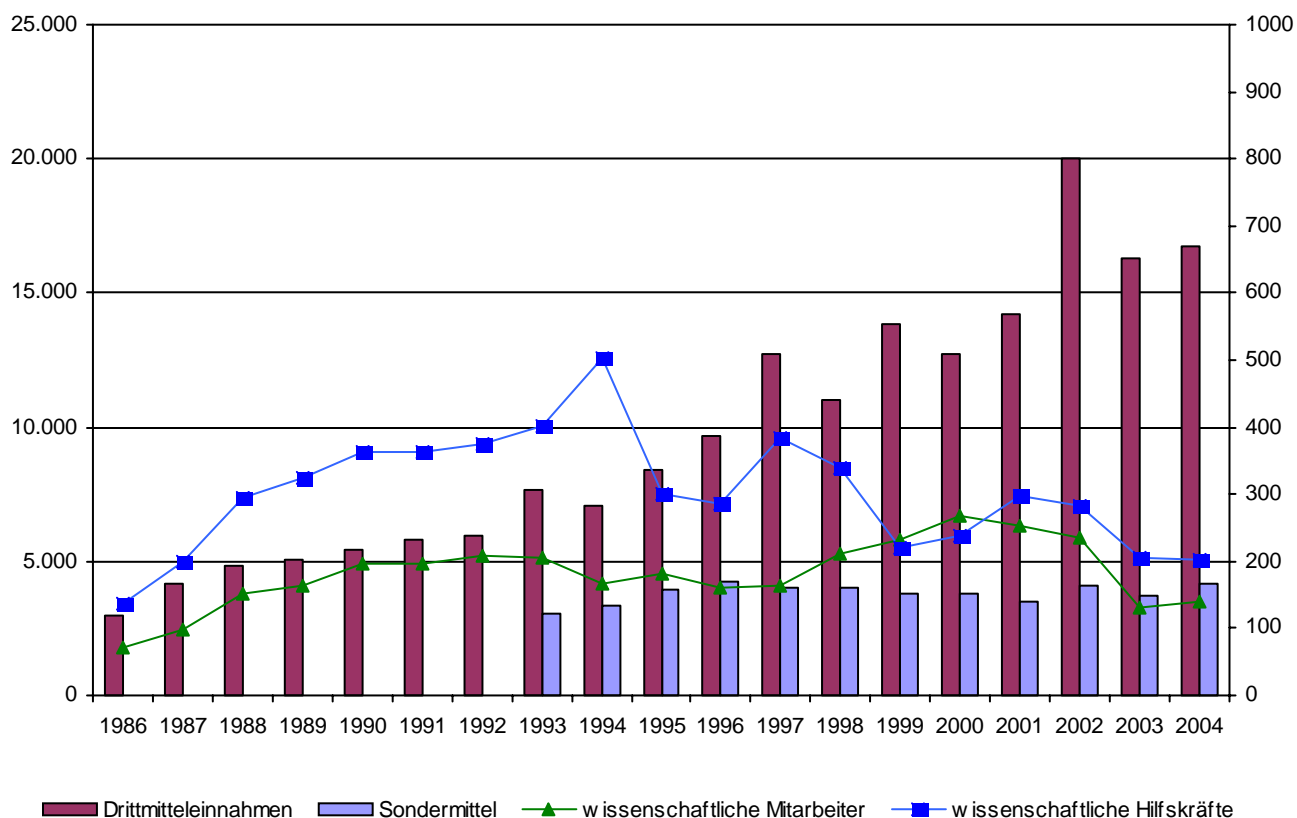

I.5.1 Entwicklung der Drittmittel­einnahmen

**Tabelle:**  
**Entwicklung der Drittmittel­einnahmen nach Fächern**  
**(einschließlich Anteile an SFB und Kompetenzzentren)**

	2000	2001	2002	2003	2004
Pädagogik	50.182,59	124.426,87	166.671,93	71.341,45	14.591,15
Philosophie	76.350,43	25.401,01	6.428,25	37.000,00	80.710,00
Psychologie	974.680,98	957.990,22	2.495.783,89	1.490.810,89	1.772.247,00
<b>Fachbereich I gesamt</b>	<b>1.101.214,00</b>	<b>1.107.818,10</b>	<b>2.668.884,07</b>	<b>1.599.152,34</b>	<b>1.867.548,15</b>
Fachbereich II allgemein				7.900,00	
Germanistik	147.016,35	741.879,70	591.811,19	456.178,37	1.016.349,66
Anglistik	19.275,70		9.000,00	288,61	3.900,00
Romanistik	47.387,23	152.132,26	127.367,52	65.476,58	16.335,27
Klassische Philologie	114.528,49	60.782,16	55.935,27	66.369,41	79.250,00
Slavistik/Russisch	35.940,93	16.062,28		14.566,29	9.469,32
Sinologie	87.758,74	54.584,16	65.210,48	39.551,71	28.432,22
Japanologie	45.525,43	189.944,93	125.237,41	86.998,82	90.808,57
Phonetik	9.114,08	6.389,10	1.951,15	2.301,00	4.047,20
Ling.Datenverarbeitung		709,68		4.000,00	
Medienwissenschaft	172.600,54	464.179,43	655.317,21	618.578,55	211.229,69
<b>Fachbereich II gesamt</b>	<b>679.147,49</b>	<b>1.686.663,70</b>	<b>1.631.830,23</b>	<b>1.362.209,34</b>	<b>1.459.821,93</b>
Fachbereich III allgemein	766,94	5.010,66	377,42	5.284,59	
Geschichte	1.601.798,51	1.234.093,01	1.620.886,53	1.363.270,29	1.311.308,83
Politikwissenschaft	194.396,51	354.507,30	160.888,81	302.258,84	248.575,17
Klassische Archäologie	3,15				
Ägyptologie	4.090,34	2.556,46		3.936,24	
Kunstgeschichte	241.267,63	242.946,79	564.254,91	696.783,17	631.120,19
Papyrologie	5.624,21	-65,90	88.000,00	44.000,00	55.800,00
<b>Fachbereich III gesamt</b>	<b>2.047.947,29</b>	<b>1.839.048,32</b>	<b>2.434.407,67</b>	<b>2.415.533,13</b>	<b>2.246.804,18</b>
Fachbereich IV allgemein	15.554,96	64.587,74	52.386,13	163.175,30	66.448,98
BWL	212.642,09	372.454,87	430.487,79	578.985,83	647.149,16
Soziologie	414.127,62	448.239,55	458.550,51	577.219,84	682.171,87
VWL	613.396,70	719.396,96	548.958,32	177.990,61	116.792,53
Ethnologie			4.567,66		
Mathematik	236.043,01	36.137,34	-12.521,43	7.812,84	56.157,31
Informatik	266.046,75	221.049,96	344.443,43	375.424,49	274.693,95
Wirtschaftsinformatik	50.617,90	94.295,01	135.755,49	152.655,78	115.622,33
<b>Fachbereich IV gesamt</b>	<b>1.808.429,03</b>	<b>1.956.161,43</b>	<b>1.962.627,90</b>	<b>2.033.264,69</b>	<b>1.959.036,13</b>
Fachbereich V allgemein	30.540,48	43.459,81		39.360,00	18.213,96
Rechtswissenschaft	117.961,21	24.556,54	461.848,56	271.974,18	255.113,20
<b>Fachbereich V gesamt</b>	<b>148.501,69</b>	<b>68.016,35</b>	<b>461.848,56</b>	<b>311.334,18</b>	<b>273.327,16</b>
Fachbereich VI allgemein	1.751.571,95	3.289.403,71	3.048.875,05	2.041.878,79	
Geographie					371.232,25
Geowissenschaften					2.934.403,45
<b>Fachbereich VI gesamt</b>	<b>1.751.571,95</b>	<b>3.289.403,71</b>	<b>3.048.875,05</b>	<b>2.041.878,79</b>	<b>3.305.635,70</b>
sonstige Bereiche ohne Fächer	5.196.310,88	4.273.064,85	7.802.805,01	6.554.194,83	5.617.855,75
<b>sonstige Bereiche ohne Fächer</b>	<b>5.196.310,88</b>	<b>4.273.064,85</b>	<b>7.802.805,01</b>	<b>6.554.194,83</b>	<b>5.617.855,75</b>
<b>Universität gesamt</b>	<b>12.733.122,33</b>	<b>14.220.176,46</b>	<b>20.011.278,49</b>	<b>16.317.567,29</b>	<b>16.730.029,00</b>

**Tabelle:**  
**Drittmittelprojekte und -personal nach Fächern im Basisvorjahr**

	Projekte Anzahl	Wiss. Mitarbeiter		Wiss. Hilfskräfte		Nichtwiss. Mitarbeiter
		gesamt	weiblich	gesamt	weiblich	
Pädagogik	6	1		1		
Philosophie	5	1				
Psychologie	48	6	5	14	7	
Psychobiologie (Promotion)		9	6	19	12	4
<b>Fachbereich I gesamt</b>	<b>59</b>	<b>17</b>	<b>11</b>	<b>34</b>	<b>19</b>	<b>4</b>
Germanistik	18	10	4	19	15	2
Anglistik	2			1	1	
Romanistik	5					
Klassische Philologie	6	1		2	1	
Slavistik/Russisch	1					
Sinologie	5					
Japanologie	5	2	2			
Phonetik	1					
Medienwissenschaft	19	2	1	1		1
<b>Fachbereich II gesamt</b>	<b>62</b>	<b>15</b>	<b>7</b>	<b>23</b>	<b>17</b>	<b>3</b>
Geschichte	30	9	6	9	5	1
Politikwissenschaft	10	3	2	7	3	
Kunstgeschichte	7			9	7	
Papyrologie	2					
<b>Fachbereich III gesamt</b>	<b>49</b>	<b>12</b>	<b>8</b>	<b>25</b>	<b>15</b>	<b>1</b>
Fachbereich IV allgemein	4			1		
BWL	18	6	2	9	4	
Soziologie	21	5	2	6	3	
VWL	18	2		4	2	1
Mathematik	7	1				
Informatik	14	2		5	2	1
Wirtschaftsinformatik	7	5	3	4		1
<b>Fachbereich IV gesamt</b>	<b>89</b>	<b>21</b>	<b>7</b>	<b>29</b>	<b>11</b>	<b>3</b>
Fachbereich V allgemein	2					
Rechtswissenschaft	14			2	2	
<b>Fachbereich V gesamt</b>	<b>16</b>	<b>0</b>	<b>0</b>	<b>2</b>	<b>2</b>	<b>0</b>
Fachbereich VI allgemein				1		
Geographie	28	3	1			
Geowissenschaften	57	26	7	41	19	8
<b>Fachbereich VI gesamt</b>	<b>85</b>	<b>29</b>	<b>8</b>	<b>42</b>	<b>19</b>	<b>8</b>
SFB 600 I	1	25	12	23	9	2
Stiftungsprofessuren	5					
IRP	5	3	1	4	1	1
IUTR	2					
IAAEG	2			1	1	
FPP	5	6	4	2	1	1
ZPID	5	4		3	1	
Cusanus - Institut	5	1		1	1	1
Transferstelle	2					
Zentral	8			1		9
Akademisches Auslandsamt	28					
Universitätsbibliothek	2			6	5	2
Universitätsrechenzentrum	1					
An-Institute	27	6	3	5	2	
<b>Institute gesamt</b>	<b>98</b>	<b>45</b>	<b>20</b>	<b>46</b>	<b>21</b>	<b>16</b>
<b>Universität gesamt</b>	<b>458</b>	<b>139</b>	<b>61</b>	<b>201</b>	<b>104</b>	<b>35</b>

**Tabelle:**

**Übersicht der Drittmittelleinnahmen nach Fachbereichen, zentralen Einrichtungen und Mittelgebern (im Basisvorjahr) in € (ohne Sonderkapitel MWWFK)**

	Gesamt	davon:					
		DFG	DAAD	BMBF	andere Bundesministerien	Landesministerien ohne MWWFK	E U
Fachbereich I	1.867.548,15	711.159,06		14.650,66	44.551,84		25.000,00
Fachbereich II	1.459.821,93	626.239,00		1.980,16		13.804,00	
Fachbereich III	1.543.785,15	1.113.878,43	-1.490,54	101.280,58			400,00
Fachbereich IV	1.871.158,75	304.520,97	24.122,53	326.901,83		287.214,08	36.567,38
Fachbereich V	185.449,78	61.778,99	93.831,83				
Fachbereich VI	3.305.635,70	383.687,07	2.500,00	229.578,08	923.849,10	153.190,37	992.257,70
SFB 600 I	878.773,79	878.773,79					
IRP	202.210,03					189.393,61	
IUTR	38.696,87						
IAAEG	9.501,02	-738,98					
FPP	402.879,82	20.511,08		3.040,72			
ZPID	1.198.205,49	194.500,00		138.868,66	762.932,38		
Cusanus - Institut	60.691,56	1.790,00	7.408,00				
Transferstelle	75.875,51					75.094,01	
Zentral	136.143,63			35.600,00			
Akademisches Auslandsamt	426.881,80		264.539,50				45.247,00
Universitätsbibliothek	318.665,41	318.665,41					
Universitätsrechenzentrum	1.495,51						
<b>Zwischensumme</b>	<b>13.983.419,90</b>	<b>4.614.764,82</b>	<b>390.911,32</b>	<b>851.900,69</b>	<b>1.731.333,32</b>	<b>718.696,07</b>	<b>1.099.472,08</b>
Stiftungsprofessuren	383.259,57						
An-Institute	2.363.349,53			671.215,88	152.171,57	364.928,48	96.977,55
<b>Gesamt</b>	<b>16.730.029,00</b>	<b>4.614.764,82</b>	<b>390.911,32</b>	<b>1.523.116,57</b>	<b>1.883.504,89</b>	<b>1.083.624,55</b>	<b>1.196.449,63</b>

	Gesamt	davon:					Anzahl der Projekte
		Gebietskörperschaften	Stiftungen ohne Innovation	Stiftung Innovation	sonstige öffentliche Förderer	Private	
Fachbereich I	1.867.548,15		803.041,91	3.000,00	76.567,80	189.576,88	59
Fachbereich II	1.459.821,93		298.840,79		301.169,84	217.788,14	62
Fachbereich III	1.543.785,15		155.715,17		58.880,58	115.120,93	49
Fachbereich IV	1.871.158,75		194.019,77	57.741,27	33.534,42	606.536,50	89
Fachbereich V	185.449,78	1.427,33	18.750,00		8.588,96	1.072,67	16
Fachbereich VI	3.305.635,70		198.075,33	-5.251,84	201.703,87	226.046,02	85
SFB 600 I	878.773,79						1
IRP	202.210,03				10.617,70	2.198,72	5
IUTR	38.696,87					38.696,87	2
IAAEG	9.501,02				10.240,00		2
FPP	402.879,82		300.000,00			79.328,02	5
ZPID	1.198.205,49					101.904,45	5
Cusanus - Institut	60.691,56		11.762,56			39.731,00	5
Transferstelle	75.875,51					781,50	2
Zentral	136.143,63		45.000,00			55.543,63	8
Akademisches Auslandsamt	426.881,80		7.959,40		19.836,91	89.298,99	28
Universitätsbibliothek	318.665,41						2
Universitätsrechenzentrum	1.495,51					1.495,51	1
<b>Zwischensumme</b>	<b>13.983.419,90</b>	<b>1.427,33</b>	<b>2.033.164,93</b>	<b>55.489,43</b>	<b>721.140,08</b>	<b>1.765.119,83</b>	<b>426</b>
Stiftungsprofessuren	383.259,57		322.396,30			60.863,27	5
An-Institute	2.363.349,53	59.337,88	70.711,18		104.772,35	843.234,64	27
<b>Gesamt</b>	<b>16.730.029,00</b>	<b>60.765,21</b>	<b>2.426.272,41</b>	<b>55.489,43</b>	<b>825.912,43</b>	<b>2.669.217,74</b>	<b>458</b>

**Graphik:**  
**Aufteilung der Drittmittelleinnahmen nach Mittelgebern im Basisvorjahr**  
**in % (ohne Sonderkapitel MWWFK)**

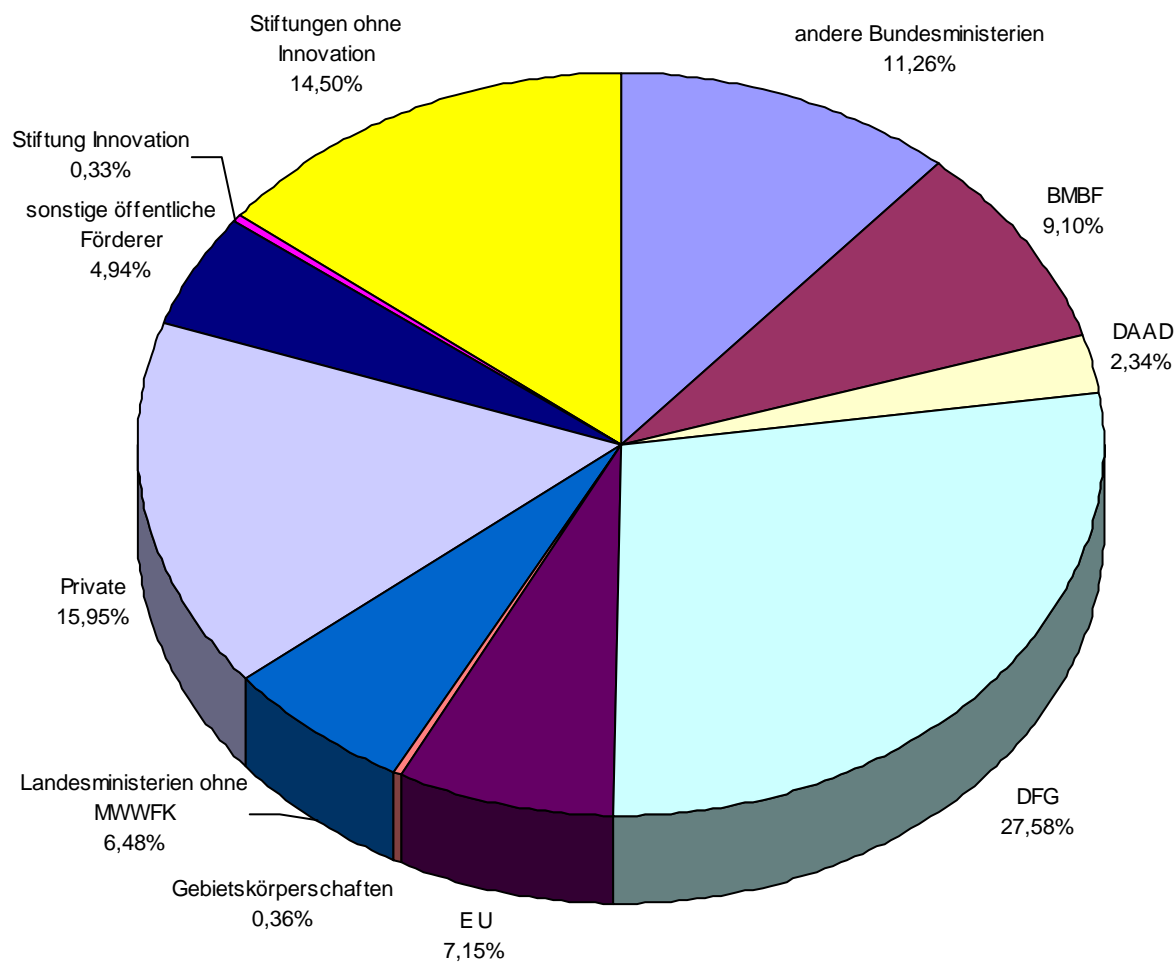



**Tabelle:**  
**Promotionsstipendien nach dem Landesgraduiertenförderungsgesetz Rheinland-Pfalz**

Fach	1996 - 1998						1999 - 2001						2002 - 2004					
	Anzahl der Stipendien						Anzahl der Stipendien						Anzahl der Stipendien					
	gesamt		mit Erfolg		nicht abgesch.		gesamt		mit Erfolg		zurzeit lfd.		gesamt		mit Erfolg		zurzeit lfd.	
	ges.	weibl.	ges.	weibl.	ges.	weibl.	ges.	weibl.	ges.	weibl.	ges.	weibl.	ges.	weibl.	ges.	weibl.	ges.	weibl.
Pädagogik	1	1	1	1			0	0					1	1			1	1
Philosophie	1	0			1	0	1	0	1	0			2	0			2	0
Psychologie	4	2	3	1	1	1	2	1	1	1	1	0	4	1			4	1
<b>Fachbereich I gesamt</b>	<b>6</b>	<b>3</b>	<b>4</b>	<b>2</b>	<b>2</b>	<b>1</b>	<b>3</b>	<b>1</b>	<b>2</b>	<b>1</b>	<b>1</b>	<b>0</b>	<b>7</b>	<b>2</b>	<b>0</b>	<b>0</b>	<b>7</b>	<b>2</b>
Germanistik	3	3	1	1	2	2	2	1			2	1	2	0			2	0
Anglistik	2	1	1	0	1	1	0	0					2	2			2	2
Romanistik	1	0			1	0	0	0					1	1			1	1
Klassische Philologie	1	1			1	1	0	0					0	0				
Slavistik/Russisch	0	0					0	0					0	0				
Sinologie	3	3	2	2	1	1	0	0					0	0				
Japanologie	0	0					1	1			1	1	0	0				
Phonetik	1	0	1	0			1	1	1	1			0	0				
Ling.Datenverarbeitung	0	0					0	0					0	0				
Medienwissenschaft	0	0					0	0					1	1			1	1
<b>Fachbereich II gesamt</b>	<b>11</b>	<b>8</b>	<b>5</b>	<b>3</b>	<b>6</b>	<b>5</b>	<b>4</b>	<b>3</b>	<b>1</b>	<b>1</b>	<b>3</b>	<b>2</b>	<b>6</b>	<b>4</b>	<b>0</b>	<b>0</b>	<b>6</b>	<b>4</b>
Geschichte	1	0	1		0	0	6	3	1		5	3	1	0	1	0		
Politikwissenschaft	0	0					0	0					2	1	1	1	1	0
Klassische Archäologie	0	0					0	0					0	0				
Ägyptologie	0	0					0	0					0	0				
Kunstgeschichte	4	3	2	2	2	1	1	0	1	0			0	0				
Papyrologie	0	0					0	0					0	0				
<b>Fachbereich III gesamt</b>	<b>5</b>	<b>3</b>	<b>3</b>	<b>2</b>	<b>2</b>	<b>1</b>	<b>7</b>	<b>3</b>	<b>2</b>	<b>0</b>	<b>5</b>	<b>3</b>	<b>3</b>	<b>1</b>	<b>2</b>	<b>1</b>	<b>1</b>	<b>0</b>
BWL	0	0					0	0					1	1			1	1
Soziologie	0	0					0	0					0	0				
VWL	0	0					0	0					1	1			1	1
Ethnologie	1	1			1	1	0	0					0	0				
Mathematik	1	0	1	0			1	1			1	1	2	0			2	0
Informatik	0	0					0	0					0	0				
<b>Fachbereich IV gesamt</b>	<b>2</b>	<b>1</b>	<b>1</b>	<b>0</b>	<b>1</b>	<b>1</b>	<b>1</b>	<b>1</b>	<b>0</b>	<b>0</b>	<b>1</b>	<b>1</b>	<b>4</b>	<b>2</b>	<b>0</b>	<b>0</b>	<b>4</b>	<b>2</b>
Rechtswissenschaft	6	5	4	3	2	2	3	2	3	2			5	2	1	0	4	2
<b>Fachbereich V gesamt</b>	<b>6</b>	<b>5</b>	<b>4</b>	<b>3</b>	<b>2</b>	<b>2</b>	<b>3</b>	<b>2</b>	<b>3</b>	<b>2</b>	<b>0</b>	<b>0</b>	<b>5</b>	<b>2</b>	<b>1</b>	<b>0</b>	<b>4</b>	<b>2</b>
Geographie/Geowissenschaften	3	2	1	0	2	2	4	2	2	1	2	1	3	1	1	0	2	1
<b>Fachbereich VI gesamt</b>	<b>3</b>	<b>2</b>	<b>1</b>	<b>0</b>	<b>2</b>	<b>2</b>	<b>4</b>	<b>2</b>	<b>2</b>	<b>1</b>	<b>2</b>	<b>1</b>	<b>3</b>	<b>1</b>	<b>1</b>	<b>0</b>	<b>2</b>	<b>1</b>
<b>Universität gesamt</b>	<b>33</b>	<b>22</b>	<b>18</b>	<b>10</b>	<b>15</b>	<b>12</b>	<b>22</b>	<b>12</b>	<b>10</b>	<b>5</b>	<b>12</b>	<b>7</b>	<b>28</b>	<b>12</b>	<b>4</b>	<b>1</b>	<b>24</b>	<b>11</b>

**Tabelle:**  
**Strukturdaten Sonderforschungsbereiche**

**SFB 235**

**Zwischen Maas und Rhein:  
Beziehungen, Begegnungen und Konflikte in einem europäischen Kernraum von  
der Spätantike bis zum 19. Jahrhundert**

Beteiligte Fächer	Geschichte, Germanistik, Kunstgeschichte, Philosophie, Rechtswissenschaften, Romanistik			
Förderzeitraum	seit 1987			
Verlängerungsphase	Auslaufphase bis 2002			
Zahl der beteiligten Wissenschaftler	47			
davon Professoren	12			
Fördervolumen in T€	bis 1995	6.182,75	2003	7,88
	1995 - 2001	5.703,90		
	2002	378,27		

**SFB 600**

**Fremdheit und Armut:  
Wandel von Inklusions- und Exklusionsformen von der Antike bis zur Gegenwart**

Beteiligte Fächer	Geschichte, Kunstgeschichte, Rechtsgeschichte, Soziologie			
Förderzeitraum	ab 2002			
Verlängerungsphase	2005 - 2008			
Zahl der beteiligten Wissenschaftler	21			
davon Professoren	7			
Fördervolumen in T€	2002	780,05	2005 (Plan)	1.494,10
	2003	892,90		
	2004	920,20		

**Tabelle:  
Strukturdaten Graduiertenkolleg**

**Bildungsrechtsregime und Wettbewerb**

Beteiligte Fächer	Betriebswirtschaftslehre, Volkswirtschaftslehre, Soziologie, Rechtswissenschaft
Zahl der beteiligten Hochschullehrer/Doz./innen:	
Sprecher	Prof. Dr. Dieter Sadowski
Einrichtung	Wintersemester 2001/2002
Zahl der Kollegiaten	
Finanzierung	aus Industriemitteln

**Sklaverei - Knechtschaft und Frondienst - Zwangsarbeit. Unfreie Arbeits und Lebensformen von der Antike bis zum 20. Jahrhundert**

Beteiligte Fächer	Geschichte, Klassische Philologie, Philosophie, Rechtswissenschaft
Zahl der beteiligten Hochschullehrer/Doz./innen:	12
Sprecherin	Prof. Dr. Elisabeth Hermann-Otto
Einrichtung	Sommersemester 2003
Zahl der Kollegiaten	9
Finanzierung	DFG

**Identität und Differenz. Geschlechterkonstruktion und Interkulturalität (18.-20. Jahrhundert)**

Beteiligte Fächer	Ethnologie, Germanistik, Geschichte, Japanologie, Kunstgeschichte, Medienwissenschaft
Zahl der beteiligten Hochschullehrer/Doz./innen:	7
Sprecherin	Prof. Dr. Viktoria Schmidt-Linsenhoff
Einrichtung	Wintersemester 1999/2000
Zahl der Kollegiaten	14
Finanzierung	DFG

**Tabelle:**  
**Strukturdaten der Universitätsbibliothek (zum 31.12. des Basisvorjahres)**

Jahr	Sachausgaben in €	davon Literatur in €	davon Zeitschriften in €	(volle) Personalstellen	Ausleihvorgänge	nehmende Fernleihe	davon positiv erledigt	gebende Fernleihe	davon positiv erledigt
	(1)	(2)	(3)	(4)	(5)	(6)		(7)	
1985	1.555.470,00	1.355.160,00	487.700,00	93,0	242.079	22.215	21.762	14.263	11.470
1986	1.573.200,00	1.374.960,00	470.120,00	94,0	252.560	23.576	20.767	14.571	11.773
1987	1.545.270,00	1.336.340,00	469.570,00	94,0	268.323	22.344	20.587	15.098	12.476
1988	1.577.980,00	1.351.960,00	501.880,00	94,0	266.271	24.463	21.681	21.259	15.847
1989	1.656.510,00	1.407.540,00	560.230,00	94,0	261.080	23.083	20.059	28.916	20.627
1990	2.021.110,00	1.734.160,00	656.580,00	95,0	269.110	22.700	20.217	34.729	23.953
1991	2.037.320,00	1.734.930,00	594.640,00	97,0	273.800	21.574	19.157	35.139	21.219
1992	1.925.210,00	1.675.840,00	673.320,00	98,0	307.800	24.123	20.715	32.424	18.539
1993	1.986.370,00	1.708.740,00	654.960,00	98,0	325.000	27.104	25.179	36.302	18.284
1994	1.931.660,00	1.688.800,00	681.040,00	97,0	361.000	27.558	23.548	47.953	23.845
1995	1.932.680,00	1.630.000,00	688.200,00	96,0	346.000	27.639	26.133	56.460	28.405
1996	1.847.300,00	1.524.160,00	636.560,00	96,0	383.000	31.387	28.606	60.086	30.800
1997	2.072.270,00	1.981.770,00	825.230,00	96,5	451.000	29.935	27.563	55.272	32.900
1998	1.945.470,00	1.686.240,00	723.480,00	95,0	466.000	30.745	26.429	38.271	26.603
1999	2.011.930,00	1.820.710,00	727.570,00	96,0	457.000	27.430	26.312	35.973	24.889
2000	1.922.460,00	1.695.440,00	952.030,00	96,0	439.000	24.344	23.428	33.298	23.089
2001	1.893.310,00	1.385.600,00	709.160,00	96,0	449.000	23.341	19.209	23.859	19.137
2002	1.943.000,00	1.631.000,00	817.000,00	96,0	427.000	23.018	17.608	27.483	19.725
2003	1.716.000,00	1.509.000,00	760.000,00	96,4	369.000	38.472	33.429	38.403	24.348
2004	1.567.860,00	1.347.527,00	774.324,00	96,4	368.121	39.928	36.094	47.983	31.292

Jahr	Kosten pro Band in €	Kosten pro Zeitschrift in €	Zugang in Bänden	Bestand Bücher	Zeitschriften lfd. Titel
	(8)	(9)	(10)	(11)	(12)
1985	44,99	72,09	37.200	846.900	5.813
1986	42,95	70,05	42.200	889.100	5.851
1987	41,93	72,09	41.900	917.900	5.871
1988	47,04	77,72	44.200	962.100	5.972
1989	50,08	77,37	35.150	997.740	6.049
1990	52,19	83,08	41.500	1.040.000	6.100
1991	51,57	90,21	41.190	1.080.280	6.110
1992	53,54	99,03	35.730	1.116.010	5.783
1993	56,75	96,12	37.000	1.153.000	5.893
1994	63,40	111,46	37.000	1.190.000	5.967
1995	64,42	107,37	35.000	1.225.000	6.001
1996	64,93	113,51	34.000	1.259.000	5.963
1997	72,09	126,80	31.000	1.290.000	5.922
1998	70,56	126,29	28.000	1.318.000	5.792
1999	70,05	126,80	39.000	1.357.000	5.645
2000	91,01	151,85	25.000	1.382.000	5.376
2001	107,37	173,84	18.000	1.391.000	5.137
2002	99,00	181,00	19.000	1.414.000	4.919
2003	83,00	147,00	13.000	1.428.000	5.053
2004	97,00	209,00	33.743	1.461.449	4.785

Tabelle:

**Buchbestand nach Fachkontingenten**

**(ohne Medien, Mikroformen, Karten, Noten, CD-Rom)**

Signaturgruppe	Fach	Bände insgesamt	Monographien	Zeitschriften	in % vom Gesamtbestand
10	Allgemeines	126.418	86.922	39.496	9,0%
100	Pädagogik	55.705	45.802	9.903	4,0%
110	Psychologie	66.658	53.338	13.320	4,7%
120	Philosophie	35.830	28.234	7.596	2,5%
200	Allg. Sprach- u. Literaturwiss.	27.227	15.753	11.474	1,9%
210	Medienwissenschaft	5.329	4.873	456	0,4%
220	Klass. Philologie	29.440	23.797	5.643	2,1%
230	Romanistik	76.912	63.886	13.026	5,5%
240	Germanistik	86.221	75.600	10.621	6,1%
250	Anglistik	70.902	59.086	11.816	5,0%
260	Slavistik	27.524	22.888	4.636	2,0%
270	Sinologie	32.825	27.938	4.887	2,3%
280	Japanologie	18.258	16.724	1.534	1,3%
300	Mittlere u. neuere Geschichte	91.552	74.537	17.015	6,5%
310	Alte Geschichte	30.604	25.689	4.915	2,2%
320	Archäologie	16.675	12.574	4.101	1,2%
330	Kunstgeschichte	31.198	27.002	4.196	2,2%
340	Ägyptologie	12.144	10.530	1.614	0,9%
380	Politikwissenschaft	65.242	50.861	14.381	4,6%
390	Soziologie	51.032	43.986	7.046	3,6%
400	Ethnologie	9.846	8.439	1.407	0,7%
450	Geographie / Geowissensch.	103.377	78.684	24.693	7,3%
500/510	BWL / VWL	124.307	96.828	27.479	8,8%
550	Mathematik	32.652	20.743	11.909	2,3%
560/720/730	Informatik / LDV	24.788	19.700	5.088	1,8%
600	Rechtswissenschaften	152.905	110.721	42.184	10,9%
850	Lusitanica	2.121	2.016	105	0,2%
<b>Summe</b>		<b>1.407.692</b>	<b>1.107.151</b>	<b>300.541</b>	<b>100,0%</b>
<b>- Abgänge</b>		<b>5.736</b>			
<b>Dissertationen</b>		<b>56.139</b>			
<b><u>Gesamtsumme</u></b>		<b><u>1.458.095</u></b>			

Tabelle:  
Strukturdaten des Universitätsrechenzentrums im Basisjahr

Jahr	Verfügbare Haushaltsmittel (TG 91) in €	davon:					Personal		Auszu- bildende
		DFN - Anschluss	Wartung, Lizenzen	Hilfskräfte (Hotline)	Erwerb Geräte	Sonstige Ausgaben	Gesamt	Wiss. Mitarbeiter	
1987	319.050		174.860	11.250	71.580	61.360	18		
1988	301.670		181.000	14.320	63.910	42.440	20		
1989	301.670		181.000	14.320	63.910	42.440	21		
1990	301.670		181.000	14.320	63.910	42.440	23		
1991	398.300		241.330	20.450	86.920	49.600	25	10	
1992	408.530		215.770	20.450	86.920	85.390	25	12	
1993	404.950		215.770	20.450	86.920	81.810	27	12	
1994	414.660		169.240	71.580	86.920	86.920	27	13	
1995	441.240		168.730	71.580	112.480	88.450	27	13	
1996	564.450	148.270	104.810	71.580	112.480	127.310	27	13	
1997	524.070	129.360	148.270	75.160	28.120	143.160	26	13	
1998	568.040	143.160	148.270	153.390	13.800	109.420	26	12	
1999	544.020	161.060	108.910	131.400	30.680	111.970	30	12	
2000	482.650	178.950	112.480	153.390	25.560	12.270	30	12	
2001	511.280	178.950	112.480	153.390	40.900	25.560	30	12	
2002	511.000	175.000	110.000	150.000	40.000	36.000	31	12	
2003	398.000	179.000	107.000	81.000	21.000	10.000	30	13	
2004	398.000	119.000	121.000	121.000	26.000	11.000	22,4	13	
2005	460.000	120.000	170.000	90.000	50.000	30.000	23,5	12,5	16

Jahr	Netzanschlüsse		Nutzer Funklan	Datenvolumen		Benutzer				Kurse durch Mitarbeiter		
	verfügbar	genutzt		Ausgang in TB/Mon.	Eingang in TB/Mon.	Gesamt	Mitar- beiter	Studie- rende	Externe	Lehrveran- staltungen	Kompakt-/ Ferienkurs	Durchschn. Teilnehmer
1987	25									19	18	
1988	50									17	25	25
1989	90									15	28	25
1990	150									15	40	25
1991	300									14	45	25
1992	600									13	54	25
1993	1.024									19	45	25
1994	1.400									23	53	25
1995	2.000									25	56	25
1996	2.200									25	60	25
1997	2.500									18	47	25
1998	2.700									10	118	25
1999	2.900									8	120	25
2000	2.900									8	120	25
2001	2.900									8	120	25
2002	3.100									8	120	25
2003	3.200									5	60	25
2004	n.b.									3	53	25
2005	6.000	5.500	1.500	1	2	15.650	2.000	13.000	650	3	55	25

**Tabelle:**  
**Entwicklung der Studierendenförderung nach dem  
Bundesausbildungsförderungsgesetz (BAföG) (zum 31.12. des Basisvorjahres)**

Jahr	Zahl der Studierenden gesamt	Zahl der BAföG-Anträge gesamt	davon Erstanträge	ausgezahlte Fördermittel in €	Relation Anträge zu Zahl der Studierenden	Relation Fördermittel zu Antragsteller
1985	7.001	2.329	648	5.546.602	0,33	2.381,54
1986	7.244	2.247	617	5.015.971	0,31	2.232,30
1987	7.316	2.058	663	5.081.271	0,28	2.469,03
1988	7.746	2.071	666	4.482.016	0,27	2.164,18
1989	8.147	2.174	782	4.913.242	0,27	2.260,00
1990	8.741	2.883	1.199	5.452.432	0,33	1.891,24
1991	9.770	3.218	1.074	7.332.660	0,33	2.278,64
1992	10.382	3.197	890	7.785.965	0,31	2.435,40
1993	10.777	3.131	820	7.725.215	0,29	2.467,33
1994	11.324	3.318	744	7.188.764	0,29	2.166,60
1995	11.551	3.130	671	6.473.045	0,27	2.068,07
1996	11.564	2.659	583	6.043.925	0,23	2.273,01
1997	11.501	2.386	743	4.948.138	0,21	2.073,82
1998	11.418	2.314	709	4.582.897	0,20	1.980,51
1999	11.078	2.429	801	4.673.012	0,22	1.923,84
2000	11.046	2.213	661	4.571.615	0,20	2.065,80
2001	11.340	2.667	1.002	5.403.376	0,24	2.026,01
2002	11.867	3.056	1.108	6.940.786	0,26	2.271,20
2003	12.660	3.100	987	7.555.225	0,24	2.437,17
2004	13.082	3.330	1.052	8.035.300	0,25	2.413,00

**Tabelle:**  
**Entwicklung des Studierendenwerkes Trier (in €) (zum 31.12. des Basisvorjahres)**  
**Teil 1**

Jahr	Finanzierungsbedarf	Anteil			Semesterbeiträge gesamt	Beschäftigte	davon		Zivildienstleistende
		Eigen-einnahmen	Landes-zuschuss	Soz./Kultur (Sem.Beitr.)			Auszu-bildende	Schwer-behind.	
1987	4.105.253	66,1%	23,9%	9,9%	407.236	96	1	6	
1988	4.412.168	66,9%	23,2%	9,9%	438.245	121	2	7	
1989	5.332.806	69,8%	21,6%	8,6%	460.723	130	2	9	
1990	5.332.806	61,5%	24,1%	144,0%	495.953	143	2	9	
1991	6.081.817	62,1%	25,8%	12,1%	544.526	140	1	13	
1992	7.965.251	66,6%	21,8%	11,6%	799.781	143	1	12	
1993	8.932.269	67,7%	20,6%	11,7%	913.167	154		13	
1994	9.058.047	66,3%	20,4%	13,3%	1.034.343	161	1	13	
1995	9.986.042	64,9%	19,3%	15,8%	1.375.886	175	1	13	
1996	10.180.333	61,5%	19,9%	18,6%	1.684.707	169	1	13	
1997	10.271.343	62,4%	20,3%	17,3%	1.694.421	173	2	13	
1998	10.521.364	63,1%	18,0%	18,9%	1.907.186	173	2	13	
1999	10.992.878	64,0%	16,8%	19,2%	2.107.545	168	2	13	
2000	10.916.082	63,4%	17,3%	19,3%	2.298.922	158	2	9	
2001	12.198.402	59,7%	15,0%	25,3%	3.014.577	158	2	11	
2002	12.171.000	59,6%	13,6%	26,8%	3.184.321	152	2	14	
2003	13.150.000	58,1%	11,8%	30,1%	3.871.031	149	3	13	
2004	13.785.000	55,3%	8,7%	36,0%	4.625.664	158	4	12	

Jahr	Wohnheim-plätze	Zimmervermittlung		Ferien- vermietung	Umzugs- wagen Auslastung	Notebook Auslastung	Rechts- beratungs- schein	Psycho- soziale Beratungen
		gesamt	Anfragen					
1987	472	1.414	1.326	125	93,7%	80,2%	186	400
1988	472	1.383	1.450	114	90,0%	81,7%	222	400
1989	472	1.504	1.755	118	90,4%	77,9%	232	520
1990	605	1.253	1.613	65	86,7%	70,3%	226	506
1991	709	1.029	1.260	64	84,0%	39,0%	244	553
1992	1.006	915	1.164	n.b.	85,4%	30,8%	241	610
1993	1.461	761	1.201	43	93,0%	24,0%	217	639
1994	1.461	1.029	1.422	54	92,4%	26,1%	240	773
1995	1.461	1.050	1.120	37	98,6%	22,3%	201	857
1996	1.461	990	1.160	145	95,9%	15,0%	256	839
1997	1.461	972	1.364	129	89,0%	23,2%	263	678
1998	1.461	n.b.	1.194	130	89,0%	37,3%	250	817
1999	1.461	1.399	1.430	125	89,8%	3,2%	244	843
2000	1.562	819	979	123	87,0%	49,0%	266	725
2001	1.484	580	940	144	82,3%	51,5%	228	726
2002	1.484	815	1.314	119	86,7%	34,7%	215	865
2003	1.484	818	1.077	112	77,5%	25,3%	235	701
2004	1.484	749	1.234	107	78,1%	29,0%	239	514



Tabelle:

Entwicklung des Studierendenwerkes Trier (in €) (zum 31.12. des Basisvorjahres)  
Teil 2

Jahr	Unterstützungsdarlehen		Examenabschlussdarl.		Soziale Unterstützung		Nothilfefonds ausl. Stud.	
	Anzahl	Summe	Anzahl	Summe	Anzahl	Summe	Anzahl	Summe
1987		21.806,60	40	54.963,88				
1988	13	11.401,81	44	52.918,71	11	2.863,23		
1989	5	3.067,75	24	36.813,02	9	2.198,56		
1990	23	21.065,23	19	29.143,64	6	1.431,62		
1991	9	7.925,02	21	32.211,39	13	3.221,14		
1992	20	215.982,47	39	59.821,15	39	10.225,84		
1993	15	17.026,02	28	42.948,52	66	20.835,14		
1994	19	20.175,58	23	35.279,14	81	21.781,03	63	20.584,61
1995	16	16.046,90	22	33.745,26	69	20.165,35	68	23.008,13
1996	45	49.446,02	24	36.813,02	49	16.103,14	36	11.149,50
1997	33	33.021,79	17	26.075,89	64	21.530,50	39	15.190,48
1998	30	33.537,68	13	19.940,38	92	25.564,59	37	11.606,33
1999	43	45.754,49	22	33.745,26	106	28.648,20	47	12.219,88
2000	34	32.375,00	18	26.842,82	98	25.564,59	22	5.521,95
2001	26	31.270,61	11	16.872,63	90	25.533,92	21	7.490,43
2002	21	27.200,00	6	10.800,00	67	15.660,00	24	5.332,00
2003	15	16.801,00	2	3.300,00	91	22.443,00	16	4.150,00
2004	4	4.800,00	6	10.800,00	93	21.850,00	21	4.200,00

Jahr	Freitische		Mensaessen			Kultur- förderung	Ausweisausstellung	
	Anzahl	Summe	Gesamt	Schneiders- hof	Tarforst		deutsch- französisch	ISIC
1987	18	676,18	784.966	n.b.	n.b.	5.127,67	70	59
1988	41	1.550,24	776.978	n.b.	n.b.	4.151,52	72	108
1989	75	4.760,13	793.144	209.719	583.425	4.050,04	78	124
1990	120	4.057,20	850.117	215.604	634.513	7.357,14	72	166
1991	119	2.854,13	883.422	224.325	659.097	2.921,12	70	118
1992	82	4.008,02	963.651	238.339	725.312	6.149,05	57	108
1993	111	9.534,57	1.017.835	245.127	772.708	3.591,83	53	22
1994	151	8.074,32	1.026.546	246.111	780.435	6.196,86	64	116
1995	130	5.799,07	1.019.483	n.b.	n.b.	10.072,45	51	207
1996	115	6.580,33	1.010.153	n.b.	n.b.	9.453,79	41	277
1997	174	8.513,01	997.500	n.b.	n.b.	4.243,72	45	377
1998	214	9.893,50	980.331	214.128	766.203	6.902,44	41	326
1999	208	10.166,53	934.357	199.914	734.443	7.045,25	26	157
2000	153	7.979,22	829.217	168.709	660.508	9.016,63	8	206
2001	152	8.800,61	765.027	154.536	610.491	3.579,04	20	184
2002	189	11.057,00	808.833	162.723	646.110	8.184,00	14	190
2003	217	12.733,50	913.346	191.974	721.372	4.053,00	7	185
2004	216	12.636,00	929.115	208.172	720.943	7.869,63	12	201

Tabelle + Graphik:

Entwicklung der Relation von Studierenden und Personal zu den Ausgaben

Jahr	Gesamtsumme				Relationen		
	Personal	Studierende	Ausgaben nominal in €	Ausgaben real in €	Studierende/Personal	Ausgaben nominal/Studierende	Ausgaben real/Studierende
1992	831,25	10.382	4.853.490	5.637.038	12,49	467 €	543 €
1993	856,75	10.777	5.054.427	5.622.277	12,58	469 €	522 €
1994	859,75	11.324	5.173.762	5.605.376	13,17	457 €	495 €
1995	856,25	11.551	5.602.739	5.966.708	13,49	485 €	517 €
1996	862,25	11.564	5.989.634	6.285.030	13,41	518 €	543 €
1997	869,25	11.501	6.452.299	6.645.004	13,23	561 €	578 €
1998	866,00	11.418	6.397.670	6.528.235	13,18	560 €	572 €
1999	867,75	11.078	6.227.010	6.315.426	12,77	562 €	570 €
2000	875,75	11.046	6.076.880	6.076.880	12,61	550 €	550 €
2001	887,75	11.340	6.306.939	6.183.274	12,77	556 €	545 €
2002	891,50	11.867	5.982.133	5.785.428	13,31	504 €	488 €
2003	890,75	12.660	5.560.365	5.320.923	14,21	439 €	420 €
2004	904,50	13.082	5.689.921	5.357.741	14,46	435 €	410 €
2005	911,31	13.328	6.298.109		14,63	473 €	

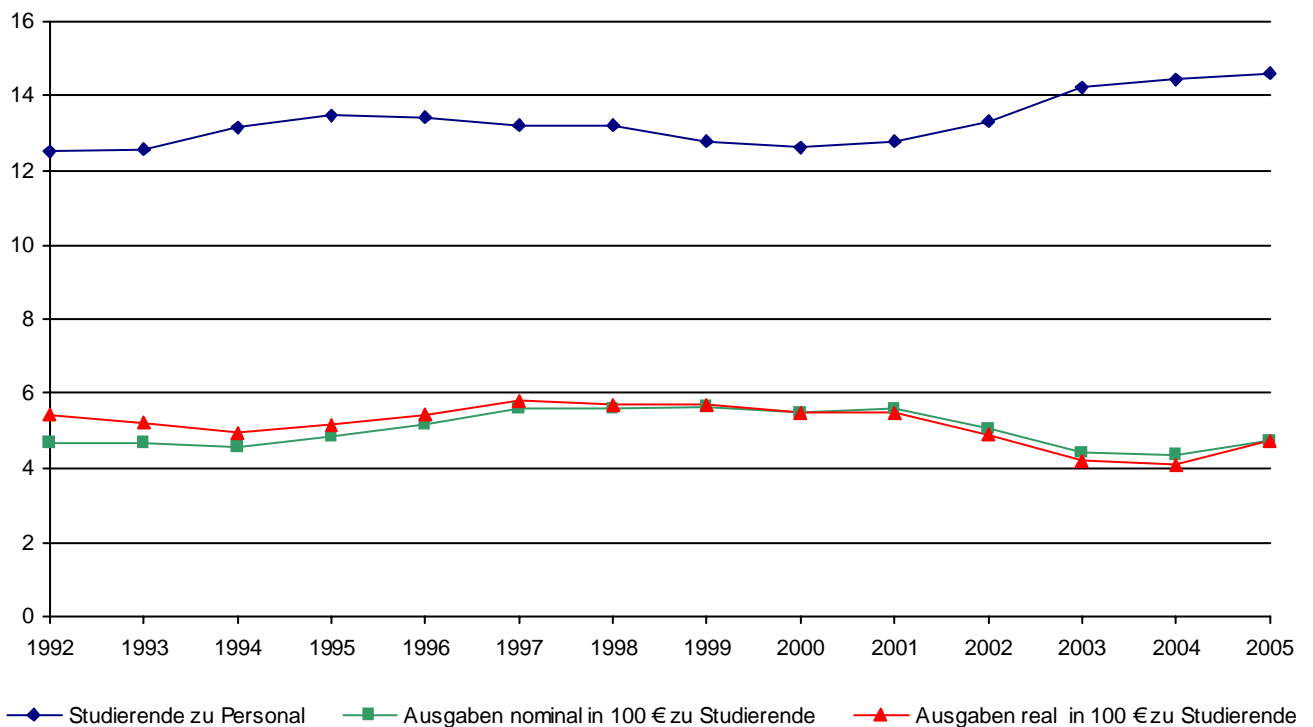

**Tabelle + Graphik:**  
**Entwicklung der Relation von Studierenden zu Lehrkräften innerhalb der Fachbereiche**

Jahr	Studierende	Lehrkräfte			Relation Studierende zu		
		Mittelbau	Professoren	gesamt	Mittelbau	Professoren	gesamt
1992	10.558	290,00	153,00	443,00	36,41	69,01	23,83
1993	11.101	287,50	155,00	442,50	38,61	71,62	25,09
1994	11.338	286,50	155,00	441,50	39,57	73,15	25,68
1995	11.359	288,00	155,00	443,00	39,44	73,28	25,64
1996	11.299	292,50	158,00	450,50	38,63	71,51	25,08
1997	11.206	293,50	157,00	450,50	38,18	71,38	24,87
1998	10.906	294,50	157,00	451,50	37,03	69,46	24,16
1999	10.844	302,50	158,00	460,50	35,85	68,63	23,55
2000	10.900	308,50	160,00	468,50	35,33	68,13	23,27
2001	11.231	309,25	162,00	471,25	36,32	69,33	23,83
2002	12.258	310,50	161,00	471,50	39,48	76,14	26,00
2003	12.827	304,75	158,50	463,25	42,09	80,93	27,69
2004	13.040	296,25	158,50	454,75	44,02	82,27	28,68

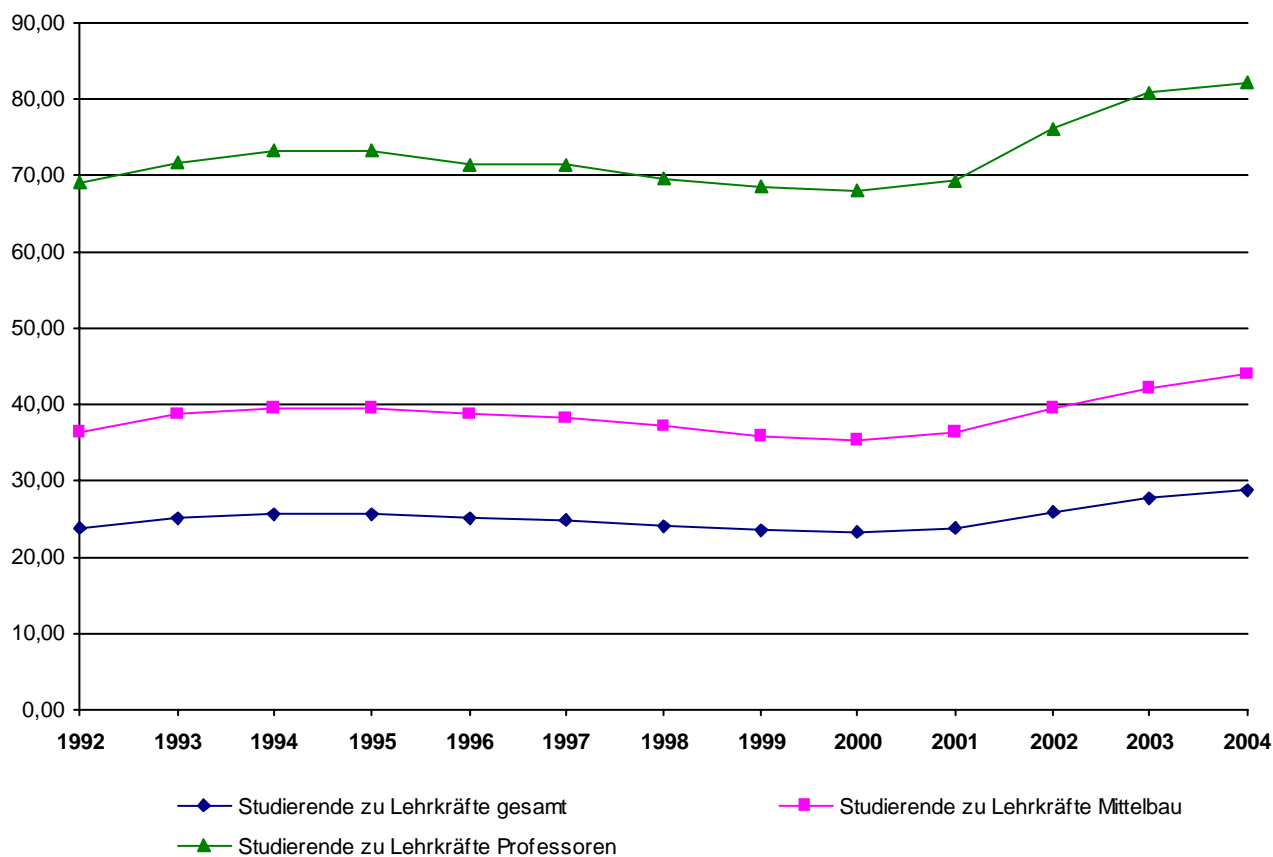

**Tabelle:**

**Entwicklung der Relation von Studierenden zu wissenschaftlichem Lehrpersonal (Professoren und Mittelbau) nach Fachbereichen**

	1996	1997	1998	1999	2000	2001	2002	2003	2004	2005		
										Relation	Studierende	Lehrkräfte
Pädagogik	51,5	55,2	59,3	53,9	49,2	41,7	41,5	41,8	41,5	44,6	759	17,0
Philosophie	18,5	19,5	21,3	23,5	20,5	20,6	18,4	17,6	19,6	17,3	156	9,0
Psychologie	27,6	26,8	27,0	27,2	26,4	24,6	23,8	29,2	28,1	27,7	1.095	39,5
Psychobiologie (Promotion)								0,1	0,4	1,4	14	10,0
<b>Fachbereich I</b>	<b>32,6</b>	<b>33,3</b>	<b>34,7</b>	<b>33,8</b>	<b>31,5</b>	<b>28,5</b>	<b>27,5</b>	<b>27,3</b>	<b>26,7</b>	<b>26,8</b>	<b>2.024</b>	<b>75,5</b>
Germanistik	20,9	22,7	23,0	23,5	23,4	28,2	28,4	33,7	41,4	40,5	1.013	25,0
Anglistik	23,9	25,6	24,6	24,0	24,4	25,5	27,9	31,4	31,5	40,1	641	16,0
Romanistik	15,0	14,3	14,3	14,9	12,6	12,1	13,0	14,3	14,7	15,6	312	20,0
Klassische Philologie	7,0	5,8	6,2	5,0	7,6	8,0	7,4	6,6	7,2	8,0	40	5,0
Slavistik/Russisch	4,9	5,2	5,1	5,1	6,8	6,3	6,6	6,0	6,5	8,4	46	5,5
Sinologie	13,6	11,1	10,6	10,4	8,9	8,7	6,9	7,3	10,4	11,3	79	7,0
Japanologie	14,6	12,8	12,6	13,4	11,1	11,6	13,1	16,5	22,4	25,8	129	5,0
Phonetik	14,0	16,5	17,5	19,5	21,5	18,0	21,0	25,5	28,0	29,5	59	2,0
Ling.Datenverarbeitung	10,7	9,6	9,3	9,3	8,7	10,1	10,7	10,7	15,4	14,0	70	5,0
Medienwissenschaft			4,3	10,3	12,8	14,9	19,6	24,4	28,5	31,8	175	5,5
<b>Fachbereich II</b>	<b>16,3</b>	<b>16,5</b>	<b>16,5</b>	<b>16,8</b>	<b>16,6</b>	<b>17,8</b>	<b>18,8</b>	<b>21,5</b>	<b>24,9</b>	<b>26,7</b>	<b>2.564</b>	<b>96,0</b>
Geschichte	14,7	14,9	15,0	15,1	15,2	15,4	15,9	15,8	17,1	19,0	437	23,0
Politikwissenschaft	37,8	37,8	40,6	39,1	41,2	43,6	48,1	55,4	52,5	58,5	761	13,0
Klassische Archäologie	10,8	14,0	11,8	12,5	13,3	12,3	12,5	11,3	12,3	11,3	45	4,0
Ägyptologie	11,5	10,5	11,5	9,0	9,0	9,0	8,5	11,0	12,0	10,0	20	2,0
Kunstgeschichte	41,9	37,6	33,2	30,9	30,1	28,1	29,2	27,8	27,2	24,9	249	10,0
Papyrologie	1,0	2,0	1,0	2,0	3,0	3,0	5,0	10,0	8,0	6,0	6	1,0
<b>Fachbereich III</b>	<b>24,1</b>	<b>23,9</b>	<b>23,7</b>	<b>23,0</b>	<b>23,6</b>	<b>23,8</b>	<b>25,4</b>	<b>26,4</b>	<b>27,4</b>	<b>28,6</b>	<b>1.518</b>	<b>53,0</b>
BWL	42,8	38,1	34,4	33,4	32,4	36,6	36,2	39,1	41,3	37,0	1.312	35,5
Soziologie	10,5	12,0	13,3	13,9	14,5	16,7	18,1	20,2	28,8	33,8	574	17,0
VWL	20,1	18,2	15,6	13,2	13,8	13,9	14,1	20,1	22,3	24,1	603	25,0
Ethnologie									0,5	0,5	1	2,0
Mathematik	11,8	11,4	10,6	10,1	9,6	10,3	11,7	14,2	15,6	15,2	341	22,5
Informatik	5,5	5,5	6,4	7,1	10,0	8,3	9,6	15,4	19,4	18,4	350	19,0
Wirtschaftsinformatik								22,5	25,6	21,6	194	9,0
<b>Fachbereich IV</b>	<b>21,5</b>	<b>20,0</b>	<b>18,6</b>	<b>18,1</b>	<b>18,5</b>	<b>19,1</b>	<b>20,1</b>	<b>23,7</b>	<b>26,7</b>	<b>26,0</b>	<b>3.375</b>	<b>130,0</b>
Rechtswissenschaft	45,2	45,0	43,5	39,8	37,9	37,1	36,7	39,5	37,0	43,2	1.977	45,8
<b>Fachbereich V</b>	<b>45,2</b>	<b>45,0</b>	<b>43,5</b>	<b>39,8</b>	<b>37,9</b>	<b>37,1</b>	<b>36,7</b>	<b>39,5</b>	<b>37,0</b>	<b>43,2</b>	<b>1.977</b>	<b>45,8</b>
Geographie	29,0	27,6	29,1	28,2	26,0	23,9	24,7	25,7	28,0	29,0	1.582	54,5
<b>Fachbereich VI</b>	<b>29,0</b>	<b>27,6</b>	<b>29,1</b>	<b>28,2</b>	<b>26,0</b>	<b>23,9</b>	<b>24,7</b>	<b>25,7</b>	<b>28,0</b>	<b>29,0</b>	<b>1.582</b>	<b>54,5</b>
<b>Relation über Fachbereiche</b>	<b>25,6</b>	<b>25,1</b>	<b>24,9</b>	<b>24,2</b>	<b>23,5</b>	<b>23,3</b>	<b>23,8</b>	<b>26,0</b>	<b>27,7</b>	<b>28,7</b>	<b>13.040</b>	<b>454,8</b>

**Tabelle:**

**Entwicklung der Relation von Studierenden zu Professoren nach Fächern und Fachbereichen**

	1996	1997	1998	1999	2000	2001	2002	2003	2004	2005		
										Relation	Studierende	Lehrkräfte
Pädagogik	141,5	156,5	168,0	152,8	139,5	125,2	121,2	125,5	117,5	126,5	759	6,0
Philosophie	49,3	52,0	56,7	58,7	54,7	55,0	55,3	52,7	58,7	52,0	156	3,0
Psychologie	93,3	90,3	91,0	90,5	91,2	84,3	77,0	91,8	87,8	84,2	1.095	13,0
Psychobiologie (Promotion)								0,3	1,3	3,5	14	4,0
<b>Fachbereich I</b>	<b>100,8</b>	<b>103,8</b>	<b>108,1</b>	<b>103,8</b>	<b>99,8</b>	<b>91,5</b>	<b>85,7</b>	<b>83,9</b>	<b>80,8</b>	<b>77,8</b>	<b>2.024</b>	<b>26,0</b>
Germanistik	67,4	73,1	74,0	75,7	78,0	82,9	79,5	90,9	103,4	112,6	1.013	9,0
Anglistik	58,0	62,3	59,7	58,3	59,1	62,0	67,7	76,3	85,6	106,8	641	6,0
Romanistik	47,5	47,7	47,5	49,7	44,0	42,3	45,5	47,5	51,5	52,0	312	6,0
Klassische Philologie	17,5	17,5	18,5	15,0	19,0	20,0	18,5	16,5	18,0	20,0	40	2,0
Slavistik/Russisch	16,0	17,0	16,5	16,5	22,0	20,5	21,5	19,5	18,0	23,0	46	2,0
Sinologie	47,5	39,0	37,0	36,5	31,0	30,5	24,0	25,5	36,5	39,5	79	2,0
Japanologie	36,5	32,0	31,5	33,5	30,5	32,0	36,0	45,5	56,0	64,5	129	2,0
Phonetik	28,0	33,0	35,0	39,0	43,0	36,0	42,0	51,0	56,0	59,0	59	1,0
Ling.Datenverarbeitung	37,5	33,5	32,5	32,5	30,5	35,5	37,5	37,5	77,0	70,0	70	1,0
Medienwissenschaft			6,5	15,5	25,5	41,0	54,0	67,0	78,5	87,5	175	2,0
<b>Fachbereich II</b>	<b>46,7</b>	<b>48,3</b>	<b>48,3</b>	<b>49,3</b>	<b>49,7</b>	<b>52,3</b>	<b>54,6</b>	<b>61,2</b>	<b>71,1</b>	<b>77,7</b>	<b>2.564</b>	<b>33,0</b>
Geschichte	39,2	39,7	39,9	40,3	40,4	44,4	45,8	47,3	49,1	54,6	437	8,0
Politikwissenschaft	90,8	98,2	101,4	97,8	107,0	109,0	120,2	133,0	147,0	152,2	761	5,0
Klassische Archäologie	21,5	28,0	23,5	25,0	26,5	24,5	25,0	22,5	24,5	22,5	45	2,0
Ägyptologie	23,0	21,0	23,0	18,0	18,0	18,0	17,0	22,0	24,0	20,0	20	1,0
Kunstgeschichte	125,7	112,7	110,7	103,0	100,3	93,7	97,3	92,7	90,7	83,0	249	3,0
Papyrologie	1,0	2,0	1,0	2,0	3,0	3,0	5,0	10,0	8,0	6,0	6	1,0
<b>Fachbereich III</b>	<b>59,6</b>	<b>60,2</b>	<b>60,4</b>	<b>58,6</b>	<b>60,7</b>	<b>62,6</b>	<b>66,6</b>	<b>69,9</b>	<b>74,1</b>	<b>75,9</b>	<b>1.518</b>	<b>20,0</b>
BWL	164,9	136,7	123,5	119,9	116,3	129,9	128,4	142,7	163,0	145,8	1.312	9,0
Soziologie	26,3	31,6	35,0	36,4	38,1	43,8	47,6	53,8	76,0	95,7	574	6,0
VWL	47,2	45,6	39,0	33,0	34,6	34,8	35,3	50,3	55,8	60,3	603	10,0
Ethnologie									1,0	1,0	1	1,0
Mathematik	31,3	27,9	26,0	24,7	23,6	25,3	28,7	35,6	39,1	37,9	341	9,0
Informatik	19,4	18,8	22,0	24,3	34,8	29,6	34,4	55,3	61,5	58,3	350	6,0
Wirtschaftsinformatik								84,5	71,6	55,4	194	3,5
<b>Fachbereich IV</b>	<b>62,9</b>	<b>57,9</b>	<b>53,8</b>	<b>52,4</b>	<b>54,0</b>	<b>55,7</b>	<b>58,6</b>	<b>70,7</b>	<b>77,7</b>	<b>75,8</b>	<b>3.375</b>	<b>44,5</b>
Rechtswissenschaft	120,4	118,7	116,1	110,5	106,3	104,0	101,9	109,7	104,3	109,8	1.977	18,0
<b>Fachbereich V</b>	<b>120,4</b>	<b>118,7</b>	<b>116,1</b>	<b>110,5</b>	<b>106,3</b>	<b>104,0</b>	<b>101,9</b>	<b>109,7</b>	<b>104,3</b>	<b>109,8</b>	<b>1.977</b>	<b>18,0</b>
Geographie	88,8	79,0	86,4	83,6	77,3	72,2	75,3	82,7	93,1	93,1	1.582	17,0
<b>Fachbereich VI</b>	<b>88,8</b>	<b>79,0</b>	<b>86,4</b>	<b>83,6</b>	<b>77,3</b>	<b>72,2</b>	<b>75,3</b>	<b>82,7</b>	<b>93,1</b>	<b>93,1</b>	<b>1.582</b>	<b>17,0</b>
<b>Relation über Fachbereiche</b>	<b>73,3</b>	<b>71,5</b>	<b>71,4</b>	<b>69,5</b>	<b>68,6</b>	<b>68,1</b>	<b>69,3</b>	<b>76,1</b>	<b>80,9</b>	<b>82,3</b>	<b>13.040</b>	<b>158,5</b>

**Tabelle:**  
**Hinweise zur personellen Auslastung der Fächer im Basisjahr**

	Personal		Studierende: VZSÄ		CNW	VSZÄ pro Semester x CNW	Relation von Lehrangebot zu Lehrnachfrage
	Stellen	Deputat in SWS	in Regelstudienzeit	pro Semester			
Pädagogik	17,00	120	680,92	75,66	2,0	151,31	0,79
Philosophie	9,00	62	145,67	16,19	3,0	48,56	1,28
Psychologie	39,50	290	945,67	105,07	4,0	420,30	0,69
Psychobiologie (Promotion)	10,00	72	6,00	1,50			
<b>Fachbereich I</b>	<b>75,50</b>	<b>544</b>	<b>1.778,25</b>	<b>198,42</b>			
Germanistik	25,00	180	697,42	77,49	3,0	232,47	0,77
Anglistik	16,00	140	489,50	54,39	3,2	174,04	0,80
Romanistik	20,00	200	388,08	43,12	3,4	146,61	1,36
Klassische Philologie	5,00	36	45,00	5,00	3,4	17,00	2,12
Slavistik/Russisch	5,50	64	39,33	4,37	3,4	14,86	4,31
Sinologie	7,00	72	66,00	7,33	4,4	32,27	2,23
Japanologie	5,00	52	82,50	9,17	4,4	40,33	1,29
Phonetik	2,00	16	34,58	3,84	3,0	11,53	1,39
Ling.Datenverarbeitung	5,00	36	38,92	4,32	3,0	12,97	2,78
Medienwissenschaft	5,50	40	139,33	15,48	3,8	58,83	0,68
<b>Fachbereich II</b>	<b>96,00</b>	<b>836</b>	<b>2.020,67</b>	<b>224,52</b>			
Geschichte	23,00	152	380,25	42,25	3,0	126,75	1,20
Politikwissenschaft	13,00	86	547,92	60,88	2,0	121,76	0,71
Klassische Archäologie	4,00	32	43,25	4,81	3,0	14,42	2,22
Ägyptologie	2,00	12	15,67	1,74	3,0	5,22	2,30
Kunstgeschichte	10,00	70	148,17	16,46	3,0	49,39	1,42
Papyrologie	1,00	8	7,58	0,84	3,0	2,53	3,16
<b>Fachbereich III</b>	<b>53,00</b>	<b>360</b>	<b>1.142,83</b>	<b>126,98</b>			
BWL	35,50	232	1.093,75	121,53	1,9	230,90	1,00
Soziologie	17,00	104	496,42	55,16	2,0	110,31	0,94
VWL	25,00	172	648,08	72,01	1,9	136,82	1,26
Ethnologie	2,00	12	64,25	7,14	2,7	19,28	0,62
Mathematik	22,50	152	289,08	32,12	3,2	102,79	1,48
Informatik	19,00	140	293,33	32,59	4,2	136,89	1,02
Wirtschaftsinformatik	9,00	60	171,50	19,06	3,6	68,60	0,87
<b>Fachbereich IV</b>	<b>130,00</b>	<b>872</b>	<b>3.056,42</b>	<b>339,60</b>			
Rechtswissenschaft	45,75	282	1.723,25	191,47	1,7	325,50	0,87
<b>Fachbereich V</b>	<b>45,75</b>	<b>282</b>	<b>1.723,25</b>	<b>191,47</b>			
Geographie	54,50	398	1.222,42	135,82	3,9	529,71	0,75
<b>Fachbereich VI</b>	<b>54,50</b>	<b>398</b>	<b>1.222,42</b>	<b>135,82</b>			
<b>Gesamt</b>	<b>454,75</b>	<b>3.292</b>	<b>10.943,83</b>	<b>1.216,81</b>			

**Tabelle:**

**Hinweise zur flächenbezogenen Auslastung nach Fächern und Fachbereichen (zum 31.10. des Basisvorjahres)**

	HNF in m <sup>2</sup>	studienplatz-relevant*	Flächenrichtwert	Studienplätze	VZSÄ in RSZ**	Fläche pro VZSÄ	Stellen Prof.	Bürofläche m <sup>2</sup>	Bürofl. pro Professor
Pädagogik	2.011,20	1.987,20	4,0	497	680,92	2,95	6,00	516,41	86,07
Philosophie	545,86	533,86	4,0	133	145,67	3,75	3,00	255,12	85,04
Psychologie	4.047,02	3.268,92	5,8	563	945,67	4,28	13,00	1.714,07	131,85
Psychobiologie (Promotion)	749,93	0,00	5,8	0	6,00	124,99	4,00	222,72	55,68
<b>Fachbereich I gesamt</b>	<b>7.354,01</b>	<b>5.789,98</b>		<b>1.193</b>	<b>1.778,25</b>	<b>4,14</b>	<b>26,00</b>	<b>2.708,32</b>	<b>104,17</b>
Germanistik	2.519,54	2.397,54	4,0	599	697,42	3,61	9,00	780,62	86,74
Anglistik	1.218,87	1.218,87	4,0	305	489,50	2,49	6,00	326,70	54,45
Romanistik	803,00	803,00	4,0	201	388,08	2,07	6,00	388,10	64,68
Klassische Philologie	239,94	227,94	4,0	57	45,00	5,33	2,00	92,40	46,20
Slavistik/Russisch	326,59	326,59	4,0	82	39,33	8,30	2,00	186,31	93,16
Sinologie	396,87	372,87	4,0	93	66,00	6,01	2,00	262,23	131,12
Japanologie	273,99	207,99	4,0	52	82,50	3,32	2,00	132,65	66,33
Phonetik	82,32	82,32	4,0	21	34,58	2,38	1,00	66,12	66,12
Ling.Datenverarbeitung	385,91	385,91	8,0	48	38,92	9,92	1,00	186,48	186,48
Medienwissenschaft	930,92	858,92	8,0	107	139,33	6,68	2,00	323,17	161,59
<b>Fachbereich II gesamt</b>	<b>7.177,95</b>	<b>6.881,95</b>		<b>1.565</b>	<b>2.020,67</b>	<b>3,55</b>	<b>33,00</b>	<b>2.744,78</b>	<b>83,18</b>
Geschichte	3.200,77	2.528,77	4,0	632	380,25	8,42	8,00	862,70	107,84
Politikwissenschaft	517,43	464,43	4,0	116	547,92	0,94	5,00	461,93	92,39
Klassische Archäologie	449,23	191,23	4,0	48	43,25	10,39	2,00	155,89	77,95
Ägyptologie	227,66	227,66	4,0	57	15,67	14,53	1,00	95,55	95,55
Kunstgeschichte	560,69	494,69	4,0	124	148,17	3,78	3,00	253,51	84,50
Papyrologie	53,15	53,15	4,0	13	7,58	7,01	1,00	42,55	42,55
<b>Fachbereich III gesamt</b>	<b>5.008,93</b>	<b>3.959,93</b>		<b>990</b>	<b>1.142,83</b>	<b>4,38</b>	<b>20,00</b>	<b>1.872,13</b>	<b>93,61</b>
BWL	3.357,40	3.249,40	4,0	812	1.093,75	3,07	9,00	919,07	102,12
Soziologie	895,36	787,36	4,0	197	560,67	1,60	7,00	632,72	90,39
VWL	1.094,03	986,03	4,0	247	648,08	1,69	10,00	766,74	76,67
Mathematik	1.256,90	1.256,90	5,0	251	289,08	4,35	9,00	731,54	81,28
Informatik	3.299,02	3.203,02	8,0	400	464,83	7,10	9,50	1.275,30	134,24
<b>Fachbereich IV gesamt</b>	<b>9.902,71</b>	<b>9.482,71</b>		<b>1.907</b>	<b>3.056,42</b>	<b>3,24</b>	<b>44,50</b>	<b>4.325,37</b>	<b>97,20</b>
Rechtswissenschaft	2.909,22	2.690,27	4,0	673	1.723,25	1,69	18,00	1.519,15	84,40
<b>Fachbereich V gesamt</b>	<b>2.909,22</b>	<b>2.690,27</b>		<b>673</b>	<b>1.723,25</b>	<b>1,69</b>	<b>18,00</b>	<b>1.519,15</b>	<b>84,40</b>
Geographie	2.943,55	2.771,55	5,0	554	883,00	3,33	7,00	1.012,13	144,59
Geowissenschaften	10.177,70	6.988,12	15,0	465	339,42	29,99	10,00	2.956,70	295,67
<b>Fachbereich VI gesamt</b>	<b>13.121,25</b>	<b>9.759,67</b>		<b>1.019</b>	<b>1.222,42</b>	<b>10,73</b>	<b>17,00</b>	<b>3.968,83</b>	<b>233,46</b>
<b>Innerhalb der Fachbereiche</b>	<b>45.474,07</b>	<b>38.564,51</b>		<b>7.347</b>	<b>10.943,83</b>	<b>4,16</b>	<b>158,50</b>	<b>17.138,58</b>	<b>108,13</b>

\* Studienplatzrelevante Fläche bezogen auf Eigentum und Anmietungen

\*\* ohne Zusatzstudiengänge

**Tabelle:**  
**Entwicklung der Relation der Abschlussprüfungen (Diplom, Staatsexamen, Magister)  
 zu Professoren nach Fächern**

	1995	1996	1997	1998	1999	2000	2001	2002	2003	2004		
										Relation	Prüfungen	Professoren
Pädagogik	8,5	8,7	11,8	10,8	14,8	18,0	13,7	11,7	13,3	10,2	61	6,0
Philosophie	1,3	1,3	0,3	0,3	1,7	1,3	1,0	2,3	0,7	3,3	10	3,0
Psychologie	8,3	10,9	9,9	9,4	8,8	8,6	9,1	10,4	13,9	10,1	121	12,0
Psychobiologie (Promotion)	n.b.	n.b.	n.b.	n.b.	n.b.	n.b.	n.b.	n.b.	0,0	0,0		3,0
<b>Fachbereich I</b>	<b>7,4</b>	<b>8,9</b>	<b>9,1</b>	<b>8,5</b>	<b>9,5</b>	<b>10,2</b>	<b>9,2</b>	<b>9,7</b>	<b>10,4</b>	<b>8,0</b>	<b>192</b>	<b>24,0</b>
Germanistik	2,1	3,8	4,0	4,1	5,0	5,3	6,2	5,0	5,7	7,2	72	10,0
Anglistik	3,0	3,0	4,7	4,0	5,6	3,6	5,4	5,3	6,0	5,9	41	7,0
Romanistik	2,8	2,7	3,7	2,8	3,7	2,8	4,5	4,0	3,8	5,2	31	6,0
Klassische Philologie	0,5	0,5	1,5	3,0	2,0	1,0	1,0	1,5	0,5	1,0	2	2,0
Slavistik/Russisch	3,5	1,0	0,0	0,5	0,0	3,0	0,5	1,0	1,5	1,0	2	2,0
Sinologie	12,0	9,5	4,0	2,0	2,0	2,5	2,0	1,0	0,5	0,0		2,0
Japanologie	4,5	1,0	2,0	1,5	5,0	2,0	3,5	1,5	0,5	2,0	4	2,0
Phonetik	1,0	2,0	3,0	1,0	3,0	3,0	1,0	4,0	1,0	4,0	4	1,0
Ling.Datenverarbeitung	5,0	4,5	4,0	2,0	4,0	1,0	1,0	2,0	1,0	1,0	1	1,0
Medienwissenschaft	0,0	0,0	0,0	0,0	0,0	0,0	0,0	3,0	3,0	3,5	7	2,0
<b>Fachbereich II</b>	<b>3,2</b>	<b>3,0</b>	<b>3,3</b>	<b>2,9</b>	<b>3,9</b>	<b>3,2</b>	<b>3,9</b>	<b>3,8</b>	<b>3,8</b>	<b>4,7</b>	<b>164</b>	<b>35,0</b>
Geschichte	1,7	2,4	3,1	3,6	2,1	2,6	4,0	4,0	3,4	5,1	41	8,0
Politikwissenschaft	3,2	2,6	4,6	4,6	6,2	3,8	8,6	7,2	5,2	9,2	46	5,0
Klassische Archäologie	0,0	0,0	0,0	0,5	0,0	0,0	0,0	0,5	0,0	3,0	6	2,0
Ägyptologie	1,0	1,0	0,0	0,0	0,0	3,0	1,0	0,0	0,0	0,0		1,0
Kunstgeschichte	6,7	9,0	7,3	4,7	5,3	7,0	5,7	3,3	3,7	2,7	8	3,0
Papyrologie	0,0	0,0	0,0	0,0	0,0	0,0	0,0	0,0	1,0	0,0		1,0
<b>Fachbereich III</b>	<b>2,5</b>	<b>3,0</b>	<b>3,5</b>	<b>3,3</b>	<b>3,1</b>	<b>3,1</b>	<b>4,7</b>	<b>4,0</b>	<b>3,3</b>	<b>5,1</b>	<b>101</b>	<b>20,0</b>
BWL	27,0	27,5	22,9	16,2	14,3	14,0	15,4	14,2	15,3	19,6	176	9,0
Soziologie	0,2	0,9	0,6	1,3	1,8	2,1	1,8	3,0	1,4	3,9	27	7,0
VWL	5,2	5,2	8,2	5,3	4,8	3,8	3,4	2,5	2,0	2,8	28	10,0
Ethnologie	n.b.	n.b.	n.b.	n.b.	n.b.	n.b.	n.b.	n.b.	n.b.	0,0		1,0
Mathematik	3,3	3,5	2,4	3,0	3,5	3,5	1,1	1,9	2,0	2,4	22	9,0
Informatik	0,0	0,0	0,5	0,3	0,8	2,0	1,4	1,8	0,7	0,7	4	6,0
Wirtschaftsinformatik	n.b.	n.b.	n.b.	n.b.	n.b.	n.b.	n.b.	n.b.	3,0	4,4	11	2,5
<b>Fachbereich IV</b>	<b>8,1</b>	<b>8,4</b>	<b>8,1</b>	<b>6,1</b>	<b>5,8</b>	<b>5,7</b>	<b>4,9</b>	<b>4,9</b>	<b>4,7</b>	<b>6,0</b>	<b>268</b>	<b>44,5</b>
Rechtswissenschaft	10,8	16,3	12,8	12,1	12,4	10,8	13,7	9,7	10,1	13,9	251	18,0
<b>Fachbereich V</b>	<b>10,8</b>	<b>16,3</b>	<b>12,8</b>	<b>12,1</b>	<b>12,4</b>	<b>10,8</b>	<b>13,7</b>	<b>9,7</b>	<b>10,1</b>	<b>13,9</b>	<b>251</b>	<b>18,0</b>
Geographie	9,0	8,7	9,6	10,5	8,2	8,3	7,0	7,5	8,1	7,9	134	17,0
<b>Fachbereich VI</b>	<b>9,0</b>	<b>8,7</b>	<b>9,6</b>	<b>10,5</b>	<b>8,2</b>	<b>8,3</b>	<b>7,0</b>	<b>7,5</b>	<b>8,1</b>	<b>7,9</b>	<b>134</b>	<b>17,0</b>
<b>Relation über Fachbereiche</b>	<b>6,6</b>	<b>7,5</b>	<b>7,3</b>	<b>6,5</b>	<b>6,5</b>	<b>6,3</b>	<b>6,5</b>	<b>6,0</b>	<b>6,2</b>	<b>7,0</b>	<b>1.110</b>	<b>158,5</b>



**Tabelle:**  
**Entwicklung der Relation der Abschlussprüfungen (Diplom, Staatsexamen, Magister) zu Lehrkräften nach Fächern**

	1995	1996	1997	1998	1999	2000	2001	2002	2003	2004		
										Relation	Prüfungen	Lehrkräfte
Pädagogik	3,1	3,2	4,2	3,8	5,2	6,4	4,6	4,0	4,4	3,6	61	17,0
Philosophie	0,5	0,5	0,1	0,1	0,7	0,5	0,4	0,8	0,2	1,1	10	9,0
Psychologie	2,5	3,2	2,9	2,8	2,6	2,5	2,7	3,2	4,4	3,2	121	37,5
Psychobiologie (Promotion)	n.b.	n.b.	n.b.	n.b.	n.b.	n.b.	n.b.	n.b.	0,0	0,0		9,0
<b>Fachbereich I</b>	<b>2,4</b>	<b>2,9</b>	<b>2,9</b>	<b>2,7</b>	<b>3,1</b>	<b>3,2</b>	<b>2,9</b>	<b>3,1</b>	<b>3,4</b>	<b>2,6</b>	<b>192</b>	<b>72,5</b>
Germanistik	0,7	1,2	1,2	1,3	1,6	1,6	2,1	1,8	2,1	2,9	72	25,0
Anglistik	1,2	1,2	1,9	1,6	2,3	1,5	2,2	2,2	2,5	2,2	41	19,0
Romanistik	0,8	0,8	1,1	0,9	1,1	0,8	1,3	1,1	1,2	1,5	31	21,0
Klassische Philologie	0,2	0,2	0,5	1,0	0,7	0,4	0,4	0,6	0,2	0,4	2	5,0
Slavistik/Russisch	1,2	0,3	0,0	0,2	0,0	0,9	0,2	0,3	0,5	0,4	2	5,5
Sinologie	3,4	2,7	1,1	0,6	0,6	0,7	0,6	0,3	0,1	0,0		7,0
Japanologie	1,8	0,4	0,8	0,6	2,0	0,7	1,3	0,5	0,2	0,8	4	5,0
Phonetik	0,5	1,0	1,5	0,5	1,5	1,5	0,5	2,0	0,5	2,0	4	2,0
Ling.Datenverarbeitung	1,3	1,3	1,1	0,6	1,1	0,3	0,3	0,6	0,3	0,2	1	5,0
Medienwissenschaft	0,0	0,0	0,0	0,0	0,0	0,0	0,0	1,1	1,1	1,3	7	5,5
<b>Fachbereich II</b>	<b>1,1</b>	<b>1,1</b>	<b>1,1</b>	<b>1,0</b>	<b>1,3</b>	<b>1,1</b>	<b>1,3</b>	<b>1,3</b>	<b>1,3</b>	<b>1,6</b>	<b>164</b>	<b>100,0</b>
Geschichte	0,6	0,9	1,2	1,3	0,8	1,0	1,4	1,4	1,1	1,8	41	23,0
Politikwissenschaft	1,3	1,1	1,8	1,8	2,5	1,5	3,4	2,9	2,2	3,3	46	14,0
Klassische Archäologie	0,0	0,0	0,0	0,3	0,0	0,0	0,0	0,3	0,0	1,5	6	4,0
Ägyptologie	0,5	0,5	0,0	0,0	0,0	1,5	0,5	0,0	0,0	0,0		2,0
Kunstgeschichte	2,2	3,0	2,4	1,4	1,6	2,1	1,7	1,0	1,1	0,8	8	10,0
Papyrologie	0,0	0,0	0,0	0,0	0,0	0,0	0,0	0,0	1,0	0,0		1,0
<b>Fachbereich III</b>	<b>1,0</b>	<b>1,2</b>	<b>1,4</b>	<b>1,3</b>	<b>1,2</b>	<b>1,2</b>	<b>1,8</b>	<b>1,5</b>	<b>1,2</b>	<b>1,9</b>	<b>101</b>	<b>54,0</b>
BWL	7,1	7,1	6,4	4,5	4,0	3,9	4,3	4,0	4,2	5,0	176	35,5
Soziologie	0,1	0,4	0,2	0,5	0,7	0,8	0,7	1,1	0,5	1,5	27	18,5
VWL	2,2	2,2	3,3	2,1	1,9	1,5	1,4	1,0	0,8	1,1	28	25,0
Ethnologie	n.b.	n.b.	n.b.	n.b.	n.b.	n.b.	n.b.	n.b.	n.b.	0,0		2,0
Mathematik	1,2	1,3	1,0	1,2	1,4	1,4	0,4	0,8	0,8	1,0	22	22,5
Informatik	0,0	0,0	0,1	0,1	0,2	0,6	0,4	0,5	0,2	0,2	4	19,0
Wirtschaftsinformatik	n.b.	n.b.	n.b.	n.b.	n.b.	n.b.	n.b.	n.b.	0,8	1,6	11	7,0
<b>Fachbereich IV</b>	<b>2,8</b>	<b>2,9</b>	<b>2,8</b>	<b>2,1</b>	<b>2,0</b>	<b>2,0</b>	<b>1,7</b>	<b>1,7</b>	<b>1,6</b>	<b>2,1</b>	<b>268</b>	<b>129,5</b>
Rechtswissenschaft	4,3	6,1	4,8	4,5	4,5	3,9	4,9	3,5	3,6	4,9	251	50,8
<b>Fachbereich V</b>	<b>4,3</b>	<b>6,1</b>	<b>4,8</b>	<b>4,5</b>	<b>4,5</b>	<b>3,9</b>	<b>4,9</b>	<b>3,5</b>	<b>3,6</b>	<b>4,9</b>	<b>251</b>	<b>50,8</b>
Geographie	3,0	2,8	3,4	3,5	2,8	2,8	2,3	2,4	2,5	2,4	134	56,5
<b>Fachbereich VI</b>	<b>3,0</b>	<b>2,8</b>	<b>3,4</b>	<b>3,5</b>	<b>2,8</b>	<b>2,8</b>	<b>2,3</b>	<b>2,4</b>	<b>2,5</b>	<b>2,4</b>	<b>134</b>	<b>56,5</b>
<b>Relation über Fachbereiche</b>	<b>2,3</b>	<b>2,6</b>	<b>2,6</b>	<b>2,3</b>	<b>2,3</b>	<b>2,2</b>	<b>2,2</b>	<b>2,1</b>	<b>2,1</b>	<b>2,4</b>	<b>1.110</b>	<b>463,3</b>

**Tabelle:**  
**Entwicklung der Relation der Promotionen zu Professoren nach Fächern**

	1995	1996	1997	1998	1999	2000	2001	2002	2003	2004		
										Relation	Promotionen	Professoren
Pädagogik	0,3	0,3	0,2	0,5	0,5	0,5	0,2	0,2	0,0	0,2	1	6,0
Philosophie	0,3	1,3	0,3	0,7	1,0	0,3	1,3	0,7	0,7	0,7	2	3,0
Psychologie	0,7	0,8	1,2	1,0	0,4	0,7	1,4	0,7	0,8	1,6	19	12,0
Psychobiologie (Promotion)	n.b.	n.b.	n.b.	n.b.	n.b.	n.b.	n.b.	n.b.	0,0	0,0		3,0
<b>Fachbereich I</b>	<b>0,5</b>	<b>0,7</b>	<b>0,8</b>	<b>0,8</b>	<b>0,5</b>	<b>0,6</b>	<b>1,0</b>	<b>0,6</b>	<b>0,5</b>	<b>0,9</b>	<b>22</b>	<b>24,0</b>
Germanistik	0,8	0,3	0,2	0,2	0,3	0,2	0,2	0,0	0,5	0,4	4	10,0
Anglistik	0,0	0,1	0,1	0,1	0,1	0,1	0,3	0,6	0,1	0,3	2	7,0
Romanistik	0,2	0,3	0,2	0,0	0,3	0,3	0,5	0,2	0,0	0,2	1	6,0
Klassische Philologie	1,0	0,0	0,0	0,0	0,0	0,0	0,0	1,0	0,5	0,5	1	2,0
Slavistik/Russisch	0,0	0,0	0,0	0,0	0,0	0,5	1,0	0,5	0,0	0,0		2,0
Sinologie	0,0	0,0	0,0	0,0	0,5	0,5	1,0	0,0	0,0	0,5	1	2,0
Japanologie	0,0	0,5	0,0	1,0	0,5	0,0	0,5	0,5	0,0	0,5	1	2,0
Phonetik	0,0	0,0	0,0	1,0	0,0	0,0	0,0	0,0	0,0	1,0	1	1,0
Ling.Datenverarbeitung	0,0	0,5	0,0	0,5	0,5	1,0	0,5	0,0	0,0	0,0		1,0
Medienwissenschaft	0,0	0,0	0,0	0,0	0,0	0,0	0,5	0,5	0,0	0,0		2,0
<b>Fachbereich II</b>	<b>0,3</b>	<b>0,2</b>	<b>0,1</b>	<b>0,2</b>	<b>0,3</b>	<b>0,3</b>	<b>0,4</b>	<b>0,3</b>	<b>0,2</b>	<b>0,3</b>	<b>11</b>	<b>35,0</b>
Geschichte	0,7	0,7	0,7	0,7	1,1	1,7	1,3	1,0	1,0	0,8	6	8,0
Politikwissenschaft	0,2	0,4	0,2	0,6	0,6	0,0	0,0	0,0	1,0	0,4	2	5,0
Klassische Archäologie	0,0	0,5	1,0	1,0	0,0	0,5	0,0	0,0	0,0	0,0		2,0
Ägyptologie	1,0	0,0	1,0	1,0	0,0	0,0	0,0	0,0	0,0	0,0		1,0
Kunstgeschichte	2,0	1,3	2,3	0,7	0,3	2,7	1,0	0,7	1,3	1,0	3	3,0
Papyrologie	0,0	0,0	0,0	0,0	0,0	0,0	0,0	0,0	0,0	0,0		1,0
<b>Fachbereich III</b>	<b>0,7</b>	<b>0,6</b>	<b>0,8</b>	<b>0,7</b>	<b>0,7</b>	<b>1,1</b>	<b>0,7</b>	<b>0,5</b>	<b>0,9</b>	<b>0,6</b>	<b>11</b>	<b>20,0</b>
BWL	1,5	1,7	0,9	1,1	1,3	1,0	1,1	0,7	0,9	0,6	5	9,0
Soziologie	0,4	0,0	0,3	0,0	1,1	0,1	0,3	0,4	0,5	0,1	1	7,0
VWL	0,3	0,6	0,1	0,6	0,2	0,6	0,9	0,5	0,8	0,7	7	10,0
Ethnologie	n.b.	n.b.	n.b.	n.b.	n.b.	n.b.	n.b.	n.b.	n.b.	0,0		1,0
Mathematik	0,4	0,4	0,8	0,3	0,6	0,1	0,4	0,3	0,0	0,3	3	9,0
Informatik	0,2	0,2	0,0	0,2	0,2	0,3	0,3	0,5	0,2	0,5	3	6,0
Wirtschaftsinformatik	n.b.	n.b.	n.b.	n.b.	n.b.	n.b.	n.b.	n.b.	0,0	0,0		2,5
<b>Fachbereich IV</b>	<b>0,6</b>	<b>0,6</b>	<b>0,5</b>	<b>0,5</b>	<b>0,7</b>	<b>0,5</b>	<b>0,6</b>	<b>0,5</b>	<b>0,5</b>	<b>0,4</b>	<b>19</b>	<b>44,5</b>
Rechtswissenschaft	0,9	1,4	1,7	1,4	1,3	1,7	1,8	1,9	1,6	1,7	31	18,0
<b>Fachbereich V</b>	<b>0,9</b>	<b>1,4</b>	<b>1,7</b>	<b>1,4</b>	<b>1,3</b>	<b>1,7</b>	<b>1,8</b>	<b>1,9</b>	<b>1,6</b>	<b>1,7</b>	<b>31</b>	<b>18,0</b>
Geographie	0,4	0,8	0,3	0,2	0,6	0,6	0,6	0,7	1,2	0,4	6	17,0
<b>Fachbereich VI</b>	<b>0,4</b>	<b>0,8</b>	<b>0,3</b>	<b>0,2</b>	<b>0,6</b>	<b>0,6</b>	<b>0,6</b>	<b>0,7</b>	<b>1,2</b>	<b>0,4</b>	<b>6</b>	<b>17,0</b>
<b>Relation über Fachbereiche</b>	<b>0,6</b>	<b>0,7</b>	<b>0,6</b>	<b>0,6</b>	<b>0,6</b>	<b>0,7</b>	<b>0,8</b>	<b>0,6</b>	<b>0,7</b>	<b>0,6</b>	<b>100</b>	<b>158,5</b>

Tabelle:

Entwicklung der Relation zugewiesener Lehr- und Forschungsmittel zu Personal (Stellen-Soll) nach Fachbereichen in €

zu wissenschaftlichem Lehrpersonal

Jahr	Fachbereich						gesamt	
	I	II	III	IV	V	VI		
1993	5.139,85	3.476,75	4.513,94	3.972,47	5.449,08	8.983,28	4.837,08	2.142.826/ 443,0
1994	5.174,22	3.491,27	4.887,04	4.179,26	5.966,77	9.456,89	5.041,49	2.235.901/ 443,5
1995	5.540,70	3.672,83	5.065,29	4.253,44	6.256,83	9.849,36	5.244,51	2.320.694/ 442,5
1996	6.410,38	3.910,82	5.585,54	4.557,71	6.883,19	10.839,57	5.746,10	2.551.269/ 444,0
1997	6.698,55	4.043,33	5.754,00	4.473,60	7.104,40	10.574,23	5.824,63	2.623.995/ 450,5
1998	6.709,45	3.925,82	5.405,10	4.152,57	6.649,13	9.964,67	5.539,01	2.495.324/ 450,5
1999	6.562,11	3.881,04	5.274,21	4.001,70	6.083,16	9.344,26	5.318,93	2.401.498/ 451,5
2000	6.071,58	3.694,83	5.016,19	3.823,91	5.769,03	8.250,77	4.986,48	2.296.275/ 460,5
2001	5.764,10	3.865,32	5.207,28	3.888,71	5.797,43	8.102,66	5.036,46	2.359.583/ 468,5
2002	4.844,74	3.350,45	4.517,96	3.492,19	4.889,36	7.183,60	4.383,54	2.065.741/ 471,3
2003	4.222,60	3.114,47	3.926,55	3.171,45	4.345,86	6.289,74	3.916,48	1.846.622/ 471,5
2004	4.153,41	3.296,75	3.838,44	3.389,02	4.131,67	6.482,88	3.999,82	1.852.916/ 463,3
2005	4.505,30	<sup>340.150/ 75,5</sup> 4.007,61	<sup>384.731/ 96,0</sup> 4.517,53	<sup>239.429/ 53,0</sup> 4.056,58	<sup>527.355/ 130,0</sup> 7.498,01	<sup>343.034/ 45,8</sup> 6.392,66	<sup>348.400/ 54,5</sup> 4.800,66	2.183.099/ 454,8

zu Professoren

Jahr	Fachbereich						gesamt	
	I	II	III	IV	V	VI		
1993	15.419,55	10.321,59	10.874,50	11.917,40	14.339,68	29.944,27	14.005,40	2.142.826/ 153
1994	15.757,86	10.165,76	12.101,24	12.440,58	15.073,95	29.257,25	14.425,17	2.235.901/ 155
1995	16.873,95	11.018,48	12.542,62	12.373,64	15.806,74	29.855,88	14.972,22	2.320.694/ 155
1996	19.841,67	11.341,37	13.830,86	13.310,59	18.355,17	33.196,19	16.459,80	2.551.269/ 155
1997	20.893,10	11.841,17	14.522,00	12.973,44	18.747,72	30.254,06	16.607,56	2.623.995/ 158
1998	20.927,10	11.497,06	13.770,14	12.042,47	17.731,00	29.600,94	15.893,78	2.495.324/ 157
1999	20.155,05	11.365,91	13.436,67	11.604,93	16.897,67	27.757,94	15.296,17	2.401.498/ 157
2000	19.226,67	11.084,49	12.898,76	11.131,82	16.185,33	24.523,11	14.533,39	2.296.275/ 158
2001	18.471,32	11.375,09	13.669,10	11.370,24	16.265,00	24.521,21	14.747,39	2.359.583/ 160
2002	15.113,48	9.725,61	11.859,65	10.210,85	13.581,56	21.928,89	12.751,49	2.065.741/ 162
2003	12.975,71	8.867,58	10.405,35	9.461,49	12.071,83	20.266,94	11.469,70	1.846.622/ 161
2004	12.546,75	9.419,29	10.363,80	9.862,43	11.649,00	21.546,06	11.690,32	1.852.916/ 159
2005	13.082,69	<sup>340.150/ 26</sup> 11.658,52	<sup>384.731/ 33</sup> 11.971,45	<sup>239.429/ 20</sup> 11.850,67	<sup>527.355/ 45</sup> 19.057,44	<sup>343.034/ 18</sup> 20.494,12	<sup>348.400/ 17</sup> 13.773,50	2.183.099/ 159

Tabelle:

Entwicklung der Relation zugewiesener Lehr- und Forschungsmittel zu Studierenden (1. Studienfach) nach Fachbereichen in €

Jahr	Fachbereich						gesamt	
	I	II	III	IV	V	VI		
1993	197,46	219,46	235,47	169,85	138,79	335,45	202,96	2.142.826/ 10.558
1994	185,59	220,71	230,60	173,07	139,78	328,50	201,41	2.235.901/ 11.101
1995	187,30	222,39	223,03	183,99	139,82	333,35	204,68	2.320.694/ 11.338
1996	196,92	242,63	232,17	211,58	152,40	374,04	224,60	2.551.269/ 11.359
1997	201,36	245,09	241,08	224,11	157,91	382,96	232,23	2.623.995/ 11.299
1998	193,60	238,25	227,87	223,84	152,78	342,79	222,68	2.495.324/ 11.206
1999	194,24	230,61	229,22	221,28	152,92	331,85	220,20	2.401.498/ 10.906
2000	192,73	222,96	212,62	206,23	152,21	317,11	211,76	2.296.275/ 10.844
2001	201,97	217,68	218,53	203,99	156,39	339,58	216,48	2.359.583/ 10.900
2002	176,36	178,00	178,21	174,16	133,30	291,16	183,93	2.065.741/ 11.231
2003	154,70	144,97	148,86	133,80	110,02	245,16	150,65	1.846.622/ 12.258
2004	155,30	132,45	139,96	126,92	111,71	231,39	144,45	1.852.916/ 12.827
2005	168,06	<sup>340.150/ 2.024</sup> 150,05	<sup>384.731/ 2.564</sup> 157,73	<sup>239.429/ 1.518</sup> 156,25	<sup>527.355/ 3.375</sup> 173,51	<sup>343.034/ 1.977</sup> 220,23	<sup>348.400/ 1.582</sup> 167,42	2.183.099/ 13.040

**Tabelle:**  
**Drittmiteleinahmen nach Fächern zu Professoren (Stellen-Soll)**

	1996	1997	1998	1999	2000	2001	2002	2003	2004		
									Relation	Drittmittel-einnahmen	Professoren
Pädagogik	18.605	7.120	10.398	7.897	8.364	20.738	27.779	11.890	2.432	14.591	6,0
Philosophie	6.072	15.819	34.095	59.787	25.450	8.467	2.143	12.333	26.903	80.710	3,0
Psychologie	73.095	94.028	91.040	80.903	74.975	68.428	166.386	99.387	104.250	1.772.247	17,0
<b>Fachbereich I</b>	<b>47.952</b>	<b>58.024</b>	<b>59.864</b>	<b>57.028</b>	<b>50.055</b>	<b>48.166</b>	<b>111.204</b>	<b>66.631</b>	<b>71.829</b>	<b>1.867.548</b>	<b>26,0</b>
Germanistik	29.559	41.451	45.787	76.245	16.335	74.188	59.181	45.618	112.928	1.016.350	9,0
Anglistik	3.348	0	0	727	2.754	0	1.286	41	650	3.900	6,0
Romanistik	46.097	57.492	53.955	28.036	7.898	25.355	21.228	10.913	2.723	16.335	6,0
Klassische Philologie	614	10.178	1.601	11.544	57.264	30.391	27.968	33.185	39.625	79.250	2,0
Slavistik/Russisch	0	0	0	19.976	17.970	8.031	0	7.283	4.735	9.469	2,0
Sinologie	11.948	17.141	0	725	43.879	27.292	32.605	19.776	14.216	28.432	2,0
Japanologie	1.150	0	0	76.462	22.763	94.972	62.619	43.499	45.404	90.809	2,0
Phonetik	101.747	5.080	14.393	12.782	9.114	6.389	1.951	2.301	4.047	4.047	1,0
Ling.Datenverarbeitung	2.201	3.829	3.977	22	0	355	0	4.000	0	0	1,0
Medienwissenschaft	0	20.963	45.101	49.924	86.300	232.090	327.659	309.289	105.615	211.230	2,0
<b>Fachbereich II</b>	<b>19.989</b>	<b>23.637</b>	<b>24.331</b>	<b>33.989</b>	<b>19.404</b>	<b>46.852</b>	<b>45.329</b>	<b>38.920</b>	<b>44.237</b>	<b>1.459.822</b>	<b>33,0</b>
Geschichte	108.336	150.989	163.695	195.922	200.225	154.262	202.611	170.409	108.990	871.922	8,0
Politikwissenschaft	37.526	22.847	18.234	17.356	38.879	70.901	32.178	60.452	49.715	248.575	5,0
Klassische Archäologie	2.045	0	0	0	2	0	0	0	0	0	2,0
Ägyptologie	0	0	0	0	4.090	2.556	0	3.936	0	0	1,0
Kunstgeschichte	26.887	49.517	52.254	14.331	80.423	80.982	188.085	232.261	122.496	367.488	3,0
Papyrologie	0	0	10.226	0	5.624	-66	88.000	44.000	55.800	55.800	1,0
<b>Fachbereich III</b>	<b>59.400</b>	<b>77.223</b>	<b>82.448</b>	<b>90.146</b>	<b>102.397</b>	<b>91.952</b>	<b>121.720</b>	<b>120.777</b>	<b>77.189</b>	<b>1.543.785</b>	<b>20,0</b>
BWL	46.922	54.278	34.076	22.848	21.264	37.245	43.049	64.332	71.905	647.149	9,0
Soziologie	74.280	46.385	54.338	67.788	51.766	56.030	57.890	72.152	84.899	594.294	7,0
WWL	14.585	19.095	12.644	36.606	61.340	71.940	54.896	17.799	11.679	116.793	10,0
Mathematik	16.661	33.153	29.154	28.181	23.604	3.614	-1.391	868	6.240	56.157	9,0
Informatik	50.624	51.162	26.182	33.391	33.256	27.631	57.407	62.571	45.782	274.694	6,0
Wirtschaftsinformatik	n.b.	n.b.	n.b.	n.b.	n.b.	n.b.	67.878	61.062	33.035	115.622	3,5
<b>Fachbereich IV</b>	<b>38.369</b>	<b>39.947</b>	<b>30.769</b>	<b>40.002</b>	<b>39.314</b>	<b>42.525</b>	<b>43.614</b>	<b>45.691</b>	<b>42.049</b>	<b>1.871.159</b>	<b>44,5</b>
Rechtswissenschaft	23.927	23.592	11.751	14.051	6.553	1.364	25.658	15.110	9.291	167.236	18,0
<b>Fachbereich V</b>	<b>23.927</b>	<b>23.592</b>	<b>11.751</b>	<b>14.051</b>	<b>8.250</b>	<b>3.779</b>	<b>25.658</b>	<b>17.296</b>	<b>10.303</b>	<b>185.450</b>	<b>18,0</b>
Geographie	n.b.	n.b.	n.b.	n.b.	n.b.	n.b.	n.b.	n.b.	53.033	371.232	7,0
Geowissenschaften	n.b.	n.b.	n.b.	n.b.	n.b.	n.b.	n.b.	n.b.	293.440	2.934.403	10,0
<b>Fachbereich VI</b>	<b>61.256</b>	<b>81.784</b>	<b>49.997</b>	<b>75.402</b>	<b>92.188</b>	<b>173.127</b>	<b>169.382</b>	<b>120.111</b>	<b>194.449</b>	<b>3.305.636</b>	<b>17,0</b>
<b>Relation über Fachbereiche</b>	<b>39.328</b>	<b>46.370</b>	<b>40.040</b>	<b>48.674</b>	<b>47.105</b>	<b>61.402</b>	<b>75.829</b>	<b>61.599</b>	<b>64.564</b>	<b>10.233.399</b>	<b>158,5</b>

Drittmiteleinahmen Ø letzten 7 Jahre

57.383 9.095.128 158,5

**Tabelle:**

**Buchbestände nach Fächern in Relation zur Zahl der Studierenden und des wissenschaftlichen Lehrpersonals im Basisjahr**

		<b>Bände insgesamt</b>	<b>Studierende in VZSÄ</b>	<b>Bände/ VZSÄ</b>	<b>Wiss. Lehrpersonal</b>	<b>Bände/ wiss. Lehrpers.</b>
Pädagogik	100	55.705				
<b>Pädagogik</b>		<b>55.705</b>	<b>844,6</b>	<b>66,0</b>	<b>17,0</b>	<b>3.276,8</b>
Philosophie	120	35.830				
<b>Philosophie</b>		<b>35.830</b>	<b>178,8</b>	<b>200,4</b>	<b>9,0</b>	<b>3.981,1</b>
Psychologie	110	66.658				
<b>Psychologie</b>		<b>66.658</b>	<b>1.211,4</b>	<b>55,0</b>	<b>49,5</b>	<b>1.346,6</b>
Germanistik	240	86.221				
<b>Germanistik</b>		<b>86.221</b>	<b>842,9</b>	<b>102,3</b>	<b>25,0</b>	<b>3.448,8</b>
Anglistik	250	70.902				
<b>Anglistik</b>		<b>70.902</b>	<b>588,3</b>	<b>120,5</b>	<b>16,0</b>	<b>4.431,4</b>
Romanistik	230	76.912				
<b>Romanistik</b>		<b>76.912</b>	<b>458,4</b>	<b>167,8</b>	<b>20,0</b>	<b>3.845,6</b>
Klass. Philologie	220	29.440				
<b>Klassische Philologie</b>		<b>29.440</b>	<b>58,6</b>	<b>502,5</b>	<b>5,0</b>	<b>5.888,0</b>
Slavistik	260	27.524				
<b>Slavistik/Russisch</b>		<b>27.524</b>	<b>50,9</b>	<b>540,6</b>	<b>5,5</b>	<b>5.004,4</b>
Sinologie	270	32.825				
<b>Sinologie</b>		<b>32.825</b>	<b>82,3</b>	<b>398,7</b>	<b>7,0</b>	<b>4.689,3</b>
Japanologie	280	18.258				
<b>Japanologie</b>		<b>18.258</b>	<b>92,4</b>	<b>197,6</b>	<b>5,0</b>	<b>3.651,6</b>
Medienwissenschaft	210	5.329				
<b>Medienwissenschaft</b>		<b>5.329</b>	<b>156,8</b>	<b>34,0</b>	<b>5,5</b>	<b>968,9</b>
Mittlere u. neuere Geschichte	300	91.552				
Alte Geschichte	310	30.604				
<b>Geschichte</b>		<b>122.156</b>	<b>469,9</b>	<b>260,0</b>	<b>23,0</b>	<b>5.311,1</b>
Politikwissenschaft	380	65.242				
<b>Politikwissenschaft</b>		<b>65.242</b>	<b>656,0</b>	<b>99,5</b>	<b>13,0</b>	<b>5.018,6</b>
Archäologie	320	16.675				
<b>Klassische Archäologie</b>		<b>16.675</b>	<b>65,2</b>	<b>255,9</b>	<b>4,0</b>	<b>4.168,8</b>
Ägyptologie	340	12.144				
<b>Ägyptologie</b>		<b>12.144</b>	<b>19,6</b>	<b>620,1</b>	<b>2,0</b>	<b>6.072,0</b>
Kunstgeschichte	330	31.198				
<b>Kunstgeschichte</b>		<b>31.198</b>	<b>197,2</b>	<b>158,2</b>	<b>10,0</b>	<b>3.119,8</b>
BWL / VWL	500/510	124.307				
<b>BWL / VWL</b>		<b>124.307</b>	<b>2.111,3</b>	<b>58,9</b>	<b>60,5</b>	<b>2.054,7</b>
Soziologie	390	51.032				
Ethnologie	400	9.846				
<b>Soziologie/ Ethnologie</b>		<b>60.878</b>	<b>655,6</b>	<b>92,9</b>	<b>19,0</b>	<b>3.204,1</b>
Mathematik	550	32.652				
<b>Mathematik</b>		<b>32.652</b>	<b>342,0</b>	<b>95,5</b>	<b>22,5</b>	<b>1.451,2</b>
Informatik / LDV	560/720/730	24.788				
<b>Informatik/LDV</b>		<b>24.788</b>	<b>602,7</b>	<b>41,1</b>	<b>33,0</b>	<b>751,2</b>
Rechtswissenschaften	600	152.905				
<b>Rechtswissenschaft</b>		<b>152.905</b>	<b>2.007,3</b>	<b>76,2</b>	<b>45,8</b>	<b>3.342,2</b>
Geographie / Geowissensch.	450	103.377				
<b>Geographie/Geowissenschaften</b>		<b>103.377</b>	<b>1.583,2</b>	<b>65,3</b>	<b>54,5</b>	<b>1.896,8</b>
Allgemeines	10	126.418				
Allg. Sprach- u. Literaturwiss.	200	27.227				
Lusitanica	850	2.121				
<b>Universität allgemein</b>		<b>155.766</b>	<b>0,0</b>	<b>n.b.</b>	<b>0,0</b>	<b>n.b.</b>
<b>Gesamtsumme</b>		<b>1.407.692</b>	<b>13.275,3</b>	<b>106,0</b>	<b>451,8</b>	<b>3.116,1</b>

**Tabelle:**  
**Strukturdaten der Fächer und Fachbereiche im Überblick**

	Studierende A-Fach zu Professoren 2004	Studierende A-Fach zu Lehrkräften 2004	Haushaltsmittel zu Studierende A- Fach 2004	Prüfungen zu Professoren 2004	Promotionen zu Professoren Σ 2000 - 2004	Drittmiteleinahmen zu Professoren Ø 1998 - 2004
Pädagogik	128	45	0	10,2	1,0	12.785
Philosophie	65	22	0	3,3	3,7	24.168
Psychologie	66	23	0	7,1	3,8	81.973
<b>Fachbereich I</b>	<b>80</b>	<b>27</b>	<b>164</b>	<b>7,4</b>	<b>3,2</b>	<b>59.337</b>
Germanistik	122	44	0	8,0	1,4	64.310
Anglistik	123	46	0	6,8	1,7	894
Romanistik	68	21	0	5,2	1,2	21.444
Klassische Philologie	29	12	0	1,0	2,0	28.797
Slavistik/Russisch	24	9	0	1,0	2,0	8.285
Sinologie	43	12	0	0,0	2,0	19.785
Japanologie	70	28	0	2,0	1,5	49.389
Phonetik	65	33	0	4,0	1,0	7.283
Ling.Datenverarbeitung	74	15	0	1,0	3,0	1.815
Medienwissenschaft	88	32	0	3,5	1,0	165.140
<b>Fachbereich II</b>	<b>88</b>	<b>30</b>	<b>133</b>	<b>5,0</b>	<b>1,5</b>	<b>38.359</b>
Geschichte	66	23	0	5,1	5,9	177.295
Politikwissenschaft	170	65	0	9,2	1,4	41.102
Klassische Archäologie	24	12	0	3,0	0,5	0
Ägyptologie	20	10	0	0,0	0,0	1.512
Kunstgeschichte	87	26	0	2,7	6,7	110.119
Papyrologie	6	6	0	0,0	0,0	29.083
<b>Fachbereich III</b>	<b>86</b>	<b>32</b>	<b>140</b>	<b>5,1</b>	<b>3,8</b>	<b>99.323</b>
BWL	149	38	0	19,6	4,8	45.522
Soziologie	102	36	0	4,5	1,8	78.899
VWL	65	26	0	2,8	3,5	38.129
Ethnologie	3	2	0	0,0	0,0	22.893
Mathematik	40	16	0	2,4	1,2	14.238
Informatik	60	19	0	0,7	2,0	43.788
Wirtschaftsinformatik	57	22	0	3,1	0,0	28.706
<b>Fachbereich IV</b>	<b>79</b>	<b>27</b>	<b>150</b>	<b>6,0</b>	<b>2,5</b>	<b>41.144</b>
Rechtswissenschaft	111	44	172	13,9	8,8	13.013
<b>Fachbereich V</b>	<b>111</b>	<b>44</b>	<b>172</b>	<b>13,9</b>	<b>8,8</b>	<b>13.013</b>
Geographie/Geowissenschaften	96	30	214	7,9	3,8	131.467
<b>Fachbereich VI</b>	<b>96</b>	<b>30</b>	<b>214</b>	<b>7,9</b>	<b>3,8</b>	<b>131.467</b>
<b>Fachbereiche gesamt</b>	<b>87</b>	<b>30</b>	<b>158</b>	<b>7,0</b>	<b>3,4</b>	<b>57.383</b>
<b>Berechnungsgrundlage</b>	<u>13.823</u> 158,50	<u>13.823</u> 454,75	<u>2.183.099</u> 13.823	<u>1.110</u> 158,50	<u>542</u> 158,50	<u>9.095.128</u> 158,50

**Tabelle:  
Strukturdaten des Fachbereichs I**

		Päda- gogik	Philo- sophie	Psycho- logie		FB I gesamt	Fach- bereiche gesamt	
<b>Personal</b>								
		absolut	absolut	absolut		absolut	in %	absolut
Professoren	2005	6,00	3,00	17,00		26,00	16,4%	159
Akademische Mitarbeiter	2005	11,00	6,00	32,50		50,50	16,6%	304
Lehrkräfte gesamt	2005	17,00	9,00	49,50		75,50	16,6%	455
Nichtwissenschaftliches Personal	2005	4,50	1,50	17,50		25,00	19,8%	127
wiss. Drittmittelpersonal	2005	1,00	1,00	15,00		17,00	18,1%	94
<b>Studierende</b>								
		absolut	absolut	absolut		absolut	in %	absolut
Curriculumnormwert	WS 04/05	2,00	3,00	4,00				
im 1. Studienfach	WS 04/05	759,00	156,00	1.109,00		2.024,00	15,2%	13.328
davon im 1. und 2. Fachsemester	WS 04/05	233,00	53,00	201,00		487,00	13,0%	3.752
VZSÄ ABC-Fachbelegung	WS 04/05	844,58	178,83	1.211,42		2.234,83	16,3%	13.715
VZSÄ ABC-Fachbelegung in Regelstudienzeit	WS 04/05	680,92	145,67	951,67		1.778,25	15,9%	11.204
<b>Flächen</b>								
		absolut	absolut	absolut		absolut	in %	absolut
Flächenrichtwert	2004	4,00	4,00	5,80				
Studienplätze	2004	496,80	133,47	563,61		1.193,87	16,2%	7.349
Bürofläche in m <sup>2</sup>	2004	516,41	255,12	1.936,79		2.708,32	15,8%	17.139
<b>Haushalt</b>								
		absolut	absolut	absolut		absolut	in %	absolut
Haushaltsmittel in T€	2005					340,15	15,6%	2.183
Drittmiteleinnahmen in T€	2004	14,59	80,71	1.772,25		1.867,55	18,2%	10.233
<b>Prüfungen</b>								
		absolut	absolut	absolut		absolut	in %	absolut
Habilitation	Σ 1999 - 2004		4,00	4,00		8,00	15,1%	53
Promotion	Σ 2000 - 2004	6,00	11,00	65,00		82,00	15,1%	542
Diplom	2004	61,00		121,00		182,00	33,6%	542
Magister	2004		5,00			5,00	2,9%	175
Lehramt gesamt	2004		5,00			5,00	3,2%	156
juristisches Staatsexamen	2004					0,00	0,0%	237
Zusatzqualifikationen	2004					0,00	0,0%	273
<b>Kennzahlen</b>								
		Quote	Quote	Quote		Quote	in %	Quote
Studierende A-Fach / Professoren	2004	127,67	65,00	65,53		79,81	91,5%	87
Studierende A-Fach / Lehrkraft	2004	45,06	21,67	22,51		27,48	90,4%	30
Bürofläche / Professoren	2004	86,07	85,04	113,93		104,17	96,3%	108
Haushaltsmittel / Studierende A-Fach	2004					163,93	103,8%	158
Prüfungen / Professoren	2004	10,17	3,33	7,12		7,38	105,4%	7
Promotionen / Professoren	Σ 2000 - 2004	1,00	3,67	3,82		3,15	92,2%	3
Drittmiteleinnahmen in T€ / Professoren	Ø 1998 - 2004	12,79	24,17	81,97		59,34	103,4%	57
Drittmiteleinnahmen in T€ / Lehrkraft	Ø 1998 - 2004	4,51	8,06	28,15		20,43	102,2%	20



**Tabelle:  
Strukturdaten des Fachbereichs II**

		Germanistik	Anglistik	Romanistik	Klass. Philologie	Slavistik und Russisch	Sinologie	Japanologie	Phonetik	Ling. Datenverarbeitung	Medienwissenschaft	FB II gesamt		Fachbereiche gesamt
<b>Personal</b>		absolut	absolut	absolut	absolut	absolut	absolut	absolut	absolut	absolut	absolut	absolut	in %	absolut
Professoren	2005	9,00	6,00	6,00	2,00	2,00	2,00	2,00	1,00	1,00	2,00	33,00	20,8%	159
Akademische Mitarbeiter	2005	16,00	10,00	14,00	3,00	3,50	5,00	3,00	1,00	4,00	3,50	64,00	21,0%	304
Lehrkräfte gesamt	2005	25,00	16,00	20,00	5,00	5,50	7,00	5,00	2,00	5,00	5,50	96,00	21,1%	455
Nichtwissenschaftliches Personal	2005	4,50	3,00	2,50	1,00	1,00	1,00	1,00	0,50	1,00	1,50	18,50	14,6%	127
wiss. Drittmittelpersonal	2005	10,00			1,00			2,00			2,00	15,00	16,0%	94
<b>Studierende</b>		absolut	absolut	absolut	absolut	absolut	absolut	absolut	absolut	absolut	absolut	absolut	in %	absolut
Curriculumnormwert	WS 04/05	3,00	3,20	3,40	3,40	3,40	4,40	4,40	3,00	3,00	3,80			
im 1. Studienfach	WS 04/05	1.084,00	647,00	312,00	40,00	46,00	79,00	129,00	59,00	70,00	178,00	2.644,00	19,8%	13.328
davon im 1. und 2. Fachsemester	WS 04/05	387,00	211,00	143,00	15,00	19,00	27,00	47,00	11,00	10,00	30,00	900,00	24,0%	3.752
VZSÄ ABC-Fachbelegung	WS 04/05	1.016,92	615,75	458,42	58,58	50,92	82,33	92,42	47,92	48,67	171,33	2.643,25	19,3%	13.715
VZSÄ ABC-Fachbelegung in Regelstudienzeit	WS 04/05	812,92	503,50	388,08	45,00	39,33	66,00	82,50	34,58	38,92	139,33	2.150,17	19,2%	11.204
<b>Flächen</b>		absolut	absolut	absolut	absolut	absolut	absolut	absolut	absolut	absolut	absolut	absolut	in %	absolut
Flächenrichtwert	2004	4,00	4,00	4,00	4,00	4,00	4,00	4,00	4,00	8,00	8,00			
Studienplätze	2004	599,39	304,72	200,75	56,99	81,65	93,22	52,00	20,58	48,24	107,37	1.564,88	21,3%	7.349
Bürofläche in m²	2004	780,62	326,70	388,10	92,40	186,31	262,23	132,65	66,12	186,48	323,17	2.744,78	16,0%	17.139
<b>Haushalt</b>		absolut	absolut	absolut	absolut	absolut	absolut	absolut	absolut	absolut	absolut	absolut	in %	absolut
Haushaltsmittel in T€	2005											384,73	17,6%	2.183
Drittmiteleinahmen in T€	2004	1.016,35	3,90	16,34	79,25	9,47	28,43	90,81	4,05		211,23	1.459,82	14,3%	10.233
<b>Prüfungen</b>		absolut	absolut	absolut	absolut	absolut	absolut	absolut	absolut	absolut	absolut	absolut	in %	absolut
Habilitation	Σ 1999 - 2004	2,00	2,00	1,00		1,00	1,00	1,00		1,00	1,00	10,00	18,9%	53
Promotion	Σ 2000 - 2004	13,00	10,00	7,00	4,00	4,00	4,00	3,00	1,00	3,00	2,00	51,00	9,4%	542
Diplom	2004											0,00	0,0%	542
Magister	2004	19,00	14,00	10,00		1,00		4,00	4,00	1,00	7,00	60,00	34,3%	175
Lehramt gesamt	2004	53,00	27,00	21,00	2,00	1,00						104,00	66,7%	156
juristisches Staatsexamen	2004											0,00	0,0%	237
Zusatzqualifikationen	2004	29,00	6,00									35,00	12,8%	273
<b>Kennzahlen</b>		Quote	Quote	Quote	Quote	Quote	Quote	Quote	Quote	Quote	Quote	Quote	in %	Quote
Studierende A-Fach / Professoren	2004	122,33	122,83	68,33	29,00	24,00	43,00	70,00	65,00	74,00	87,50	87,70	100,6%	87
Studierende A-Fach / Lehrkraft	2004	44,04	46,06	20,50	11,60	8,73	12,29	28,00	32,50	14,80	31,82	30,15	99,2%	30
Bürofläche / Professoren	2004	86,74	54,45	64,68	46,20	93,16	131,12	66,33	66,12	186,48	161,59	83,18	76,9%	108
Haushaltsmittel / Studierende A-Fach	2004											132,94	84,2%	158
Prüfungen / Professoren	2004	8,00	6,83	5,17	1,00	1,00		2,00	4,00	1,00	3,50	4,97	71,0%	7
Promotionen / Professoren	Σ 2000 - 2004	1,44	1,67	1,17	2,00	2,00	2,00	1,50	1,00	3,00	1,00	1,55	45,2%	3
Drittmiteleinahmen in T€ / Professoren	Ø 1998 - 2004	64,31	0,89	21,44	28,80	8,29	19,78	49,39	7,28	1,82	165,14	38,36	66,8%	57
Drittmiteleinahmen in T€ / Lehrkraft	Ø 1998 - 2004	23,15	0,34	6,43	11,52	3,01	5,65	19,76	3,64	0,36	60,05	13,19	65,9%	20

**Tabelle:  
Strukturdaten des Fachbereichs III**

		Ge- schichte	Politik- wissen- schaft	Klass. Archäo- logie	Ägypto- logie	Kunst- ge- schichte	Papyro- logie		FB III gesamt	Fach- bereiche gesamt	
<b>Personal</b>											
		absolut	absolut	absolut	absolut	absolut	absolut		absolut	in %	absolut
Professoren	2005	8,00	5,00	2,00	1,00	3,00	1,00		20,00	12,6%	159
Akademische Mitarbeiter	2005	15,00	8,00	2,00	1,00	7,00			34,00	11,2%	304
Lehrkräfte gesamt	2005	23,00	13,00	4,00	2,00	10,00	1,00		53,00	11,7%	455
Nichtwissenschaftliches Personal	2005	6,00	2,75	2,00		2,50	0,50		14,75	11,7%	127
wiss. Drittmittelpersonal	2005	9,00	3,00						12,00	12,8%	94
<b>Studierende</b>											
		absolut	absolut	absolut	absolut	absolut	absolut		absolut	in %	absolut
Curricularnormwert	WS 04/05	3,00	2,00	3,00	3,00	3,00	3,00				
im 1. Studienfach	WS 04/05	437,00	761,00	45,00	20,00	249,00	6,00		1.518,00	11,4%	13.328
davon im 1. und 2. Fachsemester	WS 04/05	175,00	276,00	15,00	7,00	78,00	1,00		552,00	14,7%	3.752
VZSÄ ABC-Fachbelegung	WS 04/05	469,92	656,00	65,17	19,58	197,17	9,17		1.417,00	10,3%	13.715
VZSÄ ABC-Fachbelegung in Regelstudienzeit	WS 04/05	380,25	547,92	43,25	15,67	148,17	7,58		1.142,83	10,2%	11.204
<b>Flächen</b>											
		absolut	absolut	absolut	absolut	absolut	absolut		absolut	in %	absolut
Flächenrichtwert	2004	4,00	4,00	4,00	4,00	4,00	4,00				
Studienplätze	2004	632,19	116,11	47,81	56,92	123,67	13,29		989,98	13,5%	7.349
Bürofläche in m²	2004	862,70	461,93	155,89	95,55	253,51	42,55		1.872,13	10,9%	17.139
<b>Haushalt</b>											
		absolut	absolut	absolut	absolut	absolut	absolut		absolut	in %	absolut
Haushaltsmittel in T€	2005								239,43	11,0%	2.183
Drittmiteleinahmen in T€	2004	871,92	248,58			367,49	55,80		1.543,79	15,1%	10.233
<b>Prüfungen</b>											
		absolut	absolut	absolut	absolut	absolut	absolut		absolut	in %	absolut
Habilitation	Σ 1999 - 2004	3,00	1,00		2,00	1,00			7,00	13,2%	53
Promotion	Σ 2000 - 2004	47,00	7,00	1,00		20,00			75,00	13,8%	542
Diplom	2004								0,00	0,0%	542
Magister	2004	17,00	35,00	6,00		8,00			66,00	37,7%	175
Lehramt gesamt	2004	24,00	11,00						35,00	22,4%	156
juristisches Staatsexamen	2004								0,00	0,0%	237
Zusatzqualifikationen	2004								0,00	0,0%	273
<b>Kennzahlen</b>											
		Quote	Quote	Quote	Quote	Quote	Quote		Quote	in %	Quote
Studierende A-Fach / Professoren	2004	65,63	170,20	24,00	20,00	87,00	6,00		85,55	98,1%	87
Studierende A-Fach / Lehrkraft	2004	22,83	65,46	12,00	10,00	26,10	6,00		32,28	106,2%	30
Bürofläche / Professoren	2004	107,84	92,39	77,95	95,55	84,50	42,55		93,61	86,6%	108
Haushaltsmittel / Studierende A-Fach	2004								139,94	88,6%	158
Prüfungen / Professoren	2004	5,13	9,20	3,00		2,67			5,05	72,1%	7
Promotionen / Professoren	Σ 2000 - 2004	5,88	1,40	0,50		6,67			3,75	109,7%	3
Drittmiteleinahmen in T€ / Professoren	Ø 1998 - 2004	177,29	41,10	0,00	1,51	110,12	29,08		99,32	173,1%	57
Drittmiteleinahmen in T€ / Lehrkraft	Ø 1998 - 2004	61,67	15,81	0,00	0,76	33,04	29,08		37,48	187,4%	20

**Tabelle:  
Strukturdaten des Fachbereichs IV**

		BWL	Sozio- logie	VWL	Ethno- logie	Mathe- matik	Infor- matik	Wirt- schafts- infor- matik		FB IV gesamt	Fach- bereiche gesamt	
<b>Personal</b>												
		absolut	absolut	absolut	absolut	absolut	absolut	absolut		absolut	in %	absolut
Professoren	2005	9,00	6,00	10,00	1,00	9,00	6,00	3,50		44,50	28,1%	159
Akademische Mitarbeiter	2005	26,50	11,00	15,00	1,00	13,50	13,00	5,50		86,50	28,4%	304
Lehrkräfte gesamt	2005	35,50	17,00	25,00	2,00	22,50	19,00	9,00		130,00	28,6%	455
Nichtwissenschaftliches Personal	2005	6,75	4,00	5,50	0,50	5,00	3,00	1,50		27,75	21,9%	127
wiss. Drittmittelpersonal	2005	6,00	5,00	2,00		1,00	2,00	5,00		21,00	22,3%	94
<b>Studierende</b>												
		absolut	absolut	absolut	absolut	absolut	absolut	absolut		absolut	in %	absolut
Curricularnormwert	WS 04/05	1,90	2,00	1,90	2,70	3,20	4,20	3,60				
im 1. Studienfach	WS 04/05	1.312,00	574,00	603,00	1,00	341,00	350,00	194,00		3.375,00	25,3%	13.328
davon im 1. und 2. Fachsemester	WS 04/05	161,00	202,00	234,00	3,00	89,00	66,00	41,00		796,00	21,2%	3.752
VZSÄ ABC-Fachbelegung	WS 04/05	1.413,42	577,58	697,83	78,00	342,00	356,08	198,00		3.662,92	26,7%	13.715
VZSÄ ABC-Fachbelegung in Regelstudienzeit	WS 04/05	1.093,75	496,42	648,08	64,25	289,08	293,33	171,50		3.056,42	27,3%	11.204
<b>Flächen</b>												
		absolut	absolut	absolut	absolut	absolut	absolut	absolut		absolut	in %	absolut
Flächenrichtwert	2004	4,00	4,00	4,00		5,00	8,00					
Studienplätze	2004	812,35	196,84	246,51		251,38	400,38			1.907,46	26,0%	7.349
Bürofläche in m²	2004	919,07	632,72	766,74		731,54	1.275,30			4.325,37	25,2%	17.139
<b>Haushalt</b>												
		absolut	absolut	absolut	absolut	absolut	absolut	absolut		absolut	in %	absolut
Haushaltsmittel in T€	2005									527,36	24,2%	2.183
Drittmiteleinahmen in T€	2004	647,15	594,29	116,79		56,16	274,69	115,62		1.871,16	18,3%	10.233
<b>Prüfungen</b>												
		absolut	absolut	absolut	absolut	absolut	absolut	absolut		absolut	in %	absolut
Habilitation	Σ 1999 - 2004	7,00	3,00	1,00	1,00	2,00	4,00			18,00	34,0%	53
Promotion	Σ 2000 - 2004	43,00	11,00	35,00		11,00	12,00			112,00	20,7%	542
Diplom	2004	165,00	13,00	28,00		19,00	4,00	11,00		240,00	44,3%	542
Magister	2004	11,00	14,00							25,00	14,3%	175
Lehramt gesamt	2004					3,00				3,00	1,9%	156
juristisches Staatsexamen	2004									0,00	0,0%	237
Zusatzqualifikationen	2004									68,00	24,9%	273
<b>Kennzahlen</b>												
		Quote	Quote	Quote	Quote	Quote	Quote	Quote		Quote	in %	Quote
Studierende A-Fach / Professoren	2004	148,89	102,00	64,60	3,00	40,11	59,83	57,43		79,15	90,8%	87
Studierende A-Fach / Lehrkraft	2004	37,75	36,00	25,84	1,50	16,04	18,89	22,33		27,09	89,1%	30
Bürofläche / Professoren	2004	102,12	105,45	76,67		81,28	212,55			97,20	89,9%	108
Haushaltsmittel / Studierende A-Fach	2004									149,73	94,8%	158
Prüfungen / Professoren	2004	19,56	4,50	2,80		2,44	0,67	3,14		6,02	86,0%	7
Promotionen / Professoren	Σ 2000 - 2004	4,78	1,83	3,50		1,22	2,00			2,52	73,6%	3
Drittmiteleinahmen in T€ / Professoren	Ø 1998 - 2004	45,52	78,90	38,13	22,89	14,24	43,79	28,71		41,14	71,7%	57
Drittmiteleinahmen in T€ / Lehrkraft	Ø 1998 - 2004	11,54	27,85	15,25	11,45	5,70	13,83	11,16		14,08	70,4%	20

**Tabelle:  
Strukturdaten des Fachbereichs V**

		FB V gesamt		Fach- bereiche gesamt
<b>Personal</b>		absolut	in %	absolut
Professoren	2005	18,00	11,4%	159
Akademische Mitarbeiter	2005	30,75	10,1%	304
Lehrkräfte gesamt	2005	45,75	10,1%	455
Nichtwissenschaftliches Personal	2005	15,00	11,9%	127
wiss. Drittmittelpersonal	2005	0,00	0,0%	94

<b>Studierende</b>		absolut	in %	absolut
Curricularnormwert	WS 04/05			
im 1. Studienfach	WS 04/05	1.977,00	14,8%	13.328
davon im 1. und 2. Fachsemester	WS 04/05	585,00	15,6%	3.752
VZSÄ ABC-Fachbelegung	WS 04/05	2.007,25	14,6%	13.715
VZSÄ ABC-Fachbelegung in Regelstudienzeit	WS 04/05	1.723,25	15,4%	11.204

<b>Flächen</b>		absolut	in %	absolut
Flächenrichtwert	2004			
Studienplätze	2004	672,57	9,2%	7.349
Bürofläche in m²	2004	1.519,15	8,9%	17.139

<b>Haushalt</b>		absolut	in %	absolut
Haushaltsmittel in T€	2005	343,03	15,7%	2.183
Drittmiteleinahmen in T€	2004	185,45	1,8%	10.233

<b>Prüfungen</b>		absolut	in %	absolut
Habilitation	Σ 1999 - 2004	7,00	13,2%	53
Promotion	Σ 2000 - 2004	158,00	29,2%	542
Diplom	2004	0,00	0,0%	542
Magister	2004	14,00	8,0%	175
Lehramt gesamt	2004	0,00	0,0%	156
juristisches Staatsexamen	2004	237,00	100,0%	237
Zusatzqualifikationen	2004	170,00	62,3%	273

<b>Kennzahlen</b>		Quote	in %	Quote
Studierende A-Fach / Professoren	2004	110,83	127,1%	87
Studierende A-Fach / Lehrkraft	2004	43,61	143,5%	30
Bürofläche / Professoren	2004	84,40	78,1%	108
Haushaltsmittel / Studierende A-Fach	2004	171,95	108,9%	158
Prüfungen / Professoren	2004	13,94	199,1%	7
Promotionen / Professoren	Σ 2000 - 2004	8,78	256,7%	3
Drittmiteleinahmen in T€ / Professoren	Ø 1998 - 2004	13,01	22,7%	57
Drittmiteleinahmen in T€ / Lehrkraft	Ø 1998 - 2004	5,12	25,6%	20

**Tabelle:  
Strukturdaten des Fachbereichs VI**

		FB VI gesamt		Fach- bereiche gesamt
<b>Personal</b>		absolut	in %	absolut
Professoren	2005	17,00	10,7%	159
Akademische Mitarbeiter	2005	38,50	12,7%	304
Lehrkräfte gesamt	2005	54,50	12,0%	455
Nichtwissenschaftliches Personal	2005	25,50	20,2%	127
wiss. Drittmittelpersonal	2005	29,00	30,9%	94

<b>Studierende</b>		absolut	in %	absolut
Curricularnormwert	WS 04/05			
im 1. Studienfach	WS 04/05	1.582,00	11,9%	13.328
davon im 1. und 2. Fachsemester	WS 04/05	311,00	8,3%	3.752
VZSÄ ABC-Fachbelegung	WS 04/05	1.583,17	11,5%	13.715
VZSÄ ABC-Fachbelegung in Regelstudienzeit	WS 04/05	1.222,42	10,9%	11.204

<b>Flächen</b>		absolut	in %	absolut
Flächenrichtwert	2004			
Studienplätze	2004	1.020,18	13,9%	7.349
Bürofläche in m²	2004	3.968,83	23,2%	17.139

<b>Haushalt</b>		absolut	in %	absolut
Haushaltsmittel in T€	2005	348,40	16,0%	2.183
Drittmiteleinahmen in T€	2004	3.305,64	32,3%	10.233

<b>Prüfungen</b>		absolut	in %	absolut
Habilitation	Σ 1999 - 2004	3,00	5,7%	53
Promotion	Σ 2000 - 2004	64,00	11,8%	542
Diplom	2004	120,00	22,1%	542
Magister	2004	5,00	2,9%	175
Lehramt gesamt	2004	9,00	5,8%	156
juristisches Staatsexamen	2004	0,00	0,0%	237
Zusatzqualifikationen	2004	0,00	0,0%	273

<b>Kennzahlen</b>		Quote	in %	Quote
Studierende A-Fach / Professoren	2004	95,65	109,7%	87
Studierende A-Fach / Lehrkraft	2004	29,83	98,2%	30
Bürofläche / Professoren	2004	233,46	215,9%	108
Haushaltsmittel / Studierende A-Fach	2004	214,27	135,7%	158
Prüfungen / Professoren	2004	7,88	112,6%	7
Promotionen / Professoren	Σ 2000 - 2004	3,76	110,1%	3
Drittmiteleinahmen in T€ / Professoren	Ø 1998 - 2004	131,47	229,1%	57
Drittmiteleinahmen in T€ / Lehrkraft	Ø 1998 - 2004	41,01	205,0%	20

**Tabelle + Graphiken:  
Übersicht über das Geschlechterverhältnis**

	WS 00/01			WS 01/02			WS 02/03			WS 03/04			WS 04/05		
	Summe	weiblich	in %	Summe	weiblich	in %	Summe	weiblich	in %	Summe	weiblich	in %	Summe	weiblich	in %
<b>Studierende</b>															
im 1. Studienfach	11.340	6.357	56,1%	11.867	6.698	56,4%	12.660	7.284	57,5%	13.082	7.486	57,2%	13.328	7.720	57,9%
Studienanfänger (1. u. 2. FS)	3.286	2.031	61,8%	3.665	2.146	58,6%	3.408	2.068	60,7%	3.615	2.103	58,2%	3.752	2.226	59,3%
<b>Prüfungen</b>															
Diplom/Magister/Lehramt/Staatsexamen	993	513	51,7%	1.037	533	51,4%	978	505	51,6%	991	524	52,9%	1.110	669	60,3%
Promotion	108	45	41,7%	122	40	32,8%	104	37	35,6%	108	40	37,0%	100	43	43,0%
Habilitation	8	2	25,0%	10	1	10,0%	9	3	33,3%	7	2	28,6%	13	6	46,2%
<b>Personal</b>															
Professoren	160	15	9,4%	164	18	11,0%	156	15	9,6%	156	15	9,6%	142	16	11,3%
Wissenschaftliche Mitarbeiter	327	116	35,5%	342	114	33,3%	335	118	35,2%	304	114	37,5%	283	112	39,6%
Nichtwissenschaftliches Personal	214	204	95,3%	219	208	95,0%	222	211	95,0%	223	208	93,3%	209	196	93,8%
Wissenschaftliche Hilfskräfte (examinert)	40	22	55,0%	49	27	55,1%	37	14	37,8%	9	5	55,6%	11	6	54,5%
Wissenschaftliche Hilfskräfte (nicht-examinert)	427	230	53,9%	384	211	54,9%	285	163	57,2%	116	60	51,7%	124	68	54,8%
	<b>1.168</b>	<b>587</b>	<b>53,9%</b>	<b>1.158</b>	<b>578</b>	<b>49,9%</b>	<b>1.035</b>	<b>521</b>	<b>50,3%</b>	<b>808</b>	<b>402</b>	<b>49,8%</b>	<b>769</b>	<b>398</b>	<b>51,8%</b>
<b>Drittmittelpersonal</b>															
Wissenschaftliche Mitarbeiter	269	118	43,9%	253	105	41,5%	235	108	46,0%	131	51	38,9%	139	61	43,9%
Wissenschaftliche Hilfskräfte (examinert)	23	11	47,8%	36	17	47,2%	34	16	47,1%	18	11	61,1%	24	9	37,5%
Wissenschaftliche Hilfskräfte (nicht-examinert)	214	104	48,6%	263	138	52,5%	248	129	52,0%	187	96	51,3%	177	95	53,7%
	<b>506</b>	<b>233</b>	<b>48,6%</b>	<b>552</b>	<b>260</b>	<b>47,1%</b>	<b>517</b>	<b>253</b>	<b>48,9%</b>	<b>336</b>	<b>158</b>	<b>47,0%</b>	<b>340</b>	<b>165</b>	<b>48,5%</b>

**Studierende und akademische Grade (Frauenanteil in %)**

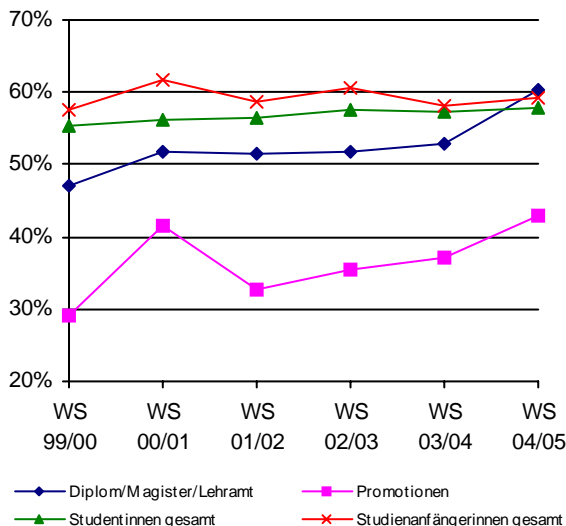

**Personal der Fachbereiche (Frauenanteil in %)**

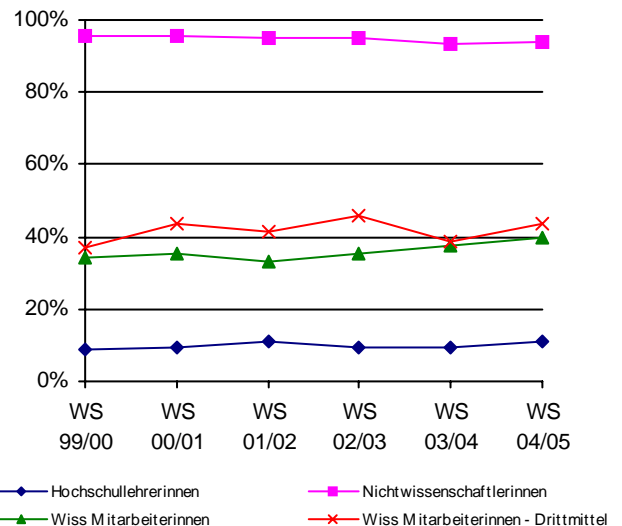

IV.2.1 Entwicklung der Zahl der Studierenden

**Tabelle:**  
**Studierende im 1. Studienfach nach Fächern und Geschlecht**

	WS 00/01			WS 01/02			WS 02/03			WS 03/04			WS 04/05		
	Summe	weiblich	in %	Summe	weiblich	in %	Summe	weiblich	in %	Summe	weiblich	in %	Summe	weiblich	in %
Pädagogik	751	529	70,4%	727	515	70,8%	753	539	71,6%	705	509	72,2%	759	569	75,0%
Philosophie	165	55	33,3%	166	65	39,2%	158	62	39,2%	176	80	45,5%	156	72	46,2%
Psychologie	1.096	780	71,2%	1.078	792	73,5%	1.101	825	74,9%	1.054	803	76,2%	1.095	841	76,8%
Psychobiologie (Promotion)							1	1	100,0%	4	1	25,0%	14	7	50,0%
<b>Fachbereich I</b>	<b>2.012</b>	<b>1.364</b>	<b>67,8%</b>	<b>1.971</b>	<b>1.372</b>	<b>69,6%</b>	<b>2.013</b>	<b>1.427</b>	<b>70,9%</b>	<b>1.939</b>	<b>1.393</b>	<b>71,8%</b>	<b>2.024</b>	<b>1.489</b>	<b>73,6%</b>
Germanistik	746	545	73,1%	795	581	73,1%	909	651	71,6%	1.034	746	72,1%	1.013	732	72,3%
Anglistik	434	306	70,5%	474	342	72,2%	534	391	73,2%	599	437	73,0%	641	473	73,8%
Romanische Philologie	32	24	75,0%	22	15	68,2%	17	9	52,9%	22	11	50,0%	19	11	57,9%
Franz. Philologie/Französisch	129	103	79,8%	140	108	77,1%	153	125	81,7%	153	129	84,3%	160	131	81,9%
Spanische Philologie/Spanisch	58	49	84,5%	62	52	83,9%	76	63	82,9%	89	73	82,0%	90	69	76,7%
Portugiesische Philologie	9	5	55,6%	12	6	50,0%	8	5	62,5%	6	3	50,0%	8	4	50,0%
Italienische Philologie/Italienisch	26	17	65,4%	37	28	75,7%	31	23	74,2%	39	31	79,5%	35	30	85,7%
<b>Romanistik gesamt</b>	<b>254</b>	<b>198</b>	<b>78,0%</b>	<b>273</b>	<b>209</b>	<b>76,6%</b>	<b>285</b>	<b>225</b>	<b>78,9%</b>	<b>309</b>	<b>247</b>	<b>79,9%</b>	<b>312</b>	<b>245</b>	<b>78,5%</b>
Klassische Philologie	40	16	40,0%	37	11	29,7%	33	13	39,4%	36	14	38,9%	40	21	52,5%
Slavistik/Russisch	41	30	73,2%	43	35	81,4%	39	30	76,9%	36	27	75,0%	46	33	71,7%
Sinologie	61	29	47,5%	48	25	52,1%	51	28	54,9%	73	43	58,9%	79	43	54,4%
Japanologie	64	42	65,6%	72	46	63,9%	91	58	63,7%	112	73	65,2%	129	80	62,0%
Phonetik	36	25	69,4%	42	29	69,0%	51	36	70,6%	56	42	75,0%	59	48	81,4%
Ling.Datenverarbeitung	71	28	39,4%	75	25	33,3%	75	25	33,3%	77	24	31,2%	70	28	40,0%
Medienwissenschaft	82	52	63,4%	108	69	63,9%	134	90	67,2%	157	104	66,2%	175	114	65,1%
<b>Fachbereich II</b>	<b>1.829</b>	<b>1.271</b>	<b>69,5%</b>	<b>1.967</b>	<b>1.372</b>	<b>69,8%</b>	<b>2.202</b>	<b>1.547</b>	<b>70,3%</b>	<b>2.489</b>	<b>1.757</b>	<b>70,6%</b>	<b>2.564</b>	<b>1.817</b>	<b>70,9%</b>
Geschichte	355	138	38,9%	366	151	41,3%	378	164	43,4%	393	165	42,0%	437	183	41,9%
Politikwissenschaft	545	230	42,2%	601	250	41,6%	665	283	42,6%	735	310	42,2%	761	315	41,4%
Klassische Archäologie	49	27	55,1%	50	24	48,0%	45	23	51,1%	49	24	49,0%	45	28	62,2%
Ägyptologie	18	15	83,3%	17	14	82,4%	22	19	86,4%	24	19	79,2%	20	16	80,0%
Kunstgeschichte	281	208	74,0%	292	218	74,7%	278	200	71,9%	272	194	71,3%	249	185	74,3%
Papyrologie	3	2	66,7%	5	2	40,0%	10	4	40,0%	8	4	50,0%	6	4	66,7%
<b>Fachbereich III</b>	<b>1.251</b>	<b>620</b>	<b>49,6%</b>	<b>1.331</b>	<b>659</b>	<b>49,5%</b>	<b>1.398</b>	<b>693</b>	<b>49,6%</b>	<b>1.481</b>	<b>716</b>	<b>48,3%</b>	<b>1.518</b>	<b>731</b>	<b>48,2%</b>
BWL	1.299	593	45,7%	1.284	594	46,3%	1.427	705	49,4%	1.467	722	49,2%	1.312	661	50,4%
Soziologie	350	220	62,9%	381	244	64,0%	430	288	67,0%	532	340	63,9%	574	366	63,8%
VWL	348	134	38,5%	353	134	38,0%	503	202	40,2%	558	213	38,2%	603	236	39,1%
Ethnologie	1	1	100,0%				1	1	100,0%	1	1	100,0%	1	1	100,0%
<b>WiSo gesamt</b>	<b>1.998</b>	<b>948</b>	<b>47,4%</b>	<b>2.018</b>	<b>972</b>	<b>48,2%</b>	<b>2.361</b>	<b>1.196</b>	<b>50,7%</b>	<b>2.558</b>	<b>1.276</b>	<b>49,9%</b>	<b>2.490</b>	<b>1.264</b>	<b>50,8%</b>
Mathematik (LA)	29	15	51,7%	27	13	48,1%	35	21	60,0%	48	31	64,6%	61	38	62,3%
Angewandte Mathematik	71	24	33,8%	76	25	32,9%	90	41	45,6%	99	39	39,4%	95	45	47,4%
Wirtschaftsmathematik	153	59	38,6%	184	69	37,5%	195	78	40,0%	205	78	38,0%	185	67	36,2%
Informatik	237	23	9,7%	275	29	10,5%	332	43	13,0%	369	53	14,4%	350	50	14,3%
Wirtschaftsinformatik	76	5	6,6%	117	16	13,7%	169	23	13,6%	179	27	15,1%	194	21	10,8%
<b>Fachbereich IV</b>	<b>2.564</b>	<b>1.074</b>	<b>41,9%</b>	<b>2.697</b>	<b>1.124</b>	<b>41,7%</b>	<b>3.182</b>	<b>1.402</b>	<b>44,1%</b>	<b>3.458</b>	<b>1.504</b>	<b>43,5%</b>	<b>3.375</b>	<b>1.485</b>	<b>44,0%</b>
Rechtswissenschaft	1.872	1.043	55,7%	1.834	1.035	56,4%	1.975	1.142	57,8%	1.877	1.060	56,5%	1.977	1.116	56,4%
<b>Fachbereich V</b>	<b>1.872</b>	<b>1.043</b>	<b>55,7%</b>	<b>1.834</b>	<b>1.035</b>	<b>56,4%</b>	<b>1.975</b>	<b>1.142</b>	<b>57,8%</b>	<b>1.877</b>	<b>1.060</b>	<b>56,5%</b>	<b>1.977</b>	<b>1.116</b>	<b>56,4%</b>
Geographie (kein Diplom)	101	54	53,5%	118	63	53,4%	144	80	55,6%	177	95	53,7%	200	102	51,0%
Geographie SR II (Phys. Geo.)	236	108	45,8%	208	90	43,3%	181	72	39,8%	147	61	41,5%	125	50	40,0%
Angew. Umweltwissenschaften	261	119	45,6%	259	118	45,6%	270	125	46,3%	270	132	48,9%	269	135	50,2%
Geographie SR I (Ang. Geo.)	703	429	61,0%	753	466	61,9%	768	489	63,7%	838	527	62,9%	788	494	62,7%
Geowissenschaften (Promotion)	71	28	39,4%	72	27	37,5%	68	24	35,3%	55	23	41,8%	53	21	39,6%
Angew. Biogeographie				21	10	47,6%	57	31	54,4%	96	53	55,2%	147	82	55,8%
<b>Fachbereich VI</b>	<b>1.372</b>	<b>738</b>	<b>53,8%</b>	<b>1.431</b>	<b>774</b>	<b>54,1%</b>	<b>1.488</b>	<b>821</b>	<b>55,2%</b>	<b>1.583</b>	<b>891</b>	<b>56,3%</b>	<b>1.582</b>	<b>884</b>	<b>55,9%</b>
DaF Sprachkurs	320	172	53,8%	463	239	51,6%	221	121	54,8%	45	25	55,6%	56	40	71,4%
DaF Zusatzzertifikat	28	20	71,4%	49	42	85,7%	47	38	80,9%	67	52	77,6%	60	43	71,7%
DaF Kurzstudium Ausländer	4	4	100,0%	12	12	100,0%	5	5	100,0%	3	3	100,0%	11	10	90,9%
Fremdsprachl. Erwachsenenbildung	5	5	100,0%	7	6	85,7%	6	5	83,3%	9	9	100,0%	6	6	100,0%
Medienkommunikation	20	12	60,0%	15	10	66,7%	14	11	78,6%	9	6	66,7%	3	2	66,7%
Magister der Wirtschaft	29	15	51,7%	35	17	48,6%	39	21	53,8%	41	15	36,6%	46	20	43,5%
Europ. Diplom Umweltwiss.													1		
Psy. Psychotherapie				12	8	66,7%	25	20	80,0%	35	26	74,3%	39	30	76,9%
Studienkolleg	6	3	50,0%	11	7	63,6%	13	9	69,2%	14	9	64,3%	26	16	61,5%
Kath. Theologie	28	16	57,1%	32	21	65,6%	31	21	67,7%	31	19	61,3%	36	27	75,0%
Stadtgeschichte							1	1	100,0%	1	1	100,0%	1	1	100,0%
Kanadische Studien (FB VI)													3	3	100,0%
<b>sonst. Studiengänge</b>	<b>440</b>	<b>247</b>	<b>56,1%</b>	<b>636</b>	<b>362</b>	<b>56,9%</b>	<b>402</b>	<b>252</b>	<b>62,7%</b>	<b>255</b>	<b>165</b>	<b>64,7%</b>	<b>288</b>	<b>198</b>	<b>68,8%</b>
<b>Gesamt</b>	<b>11.340</b>	<b>6.357</b>	<b>56,1%</b>	<b>11.867</b>	<b>6.698</b>	<b>56,4%</b>	<b>12.660</b>	<b>7.284</b>	<b>57,5%</b>	<b>13.082</b>	<b>7.486</b>	<b>57,2%</b>	<b>13.328</b>	<b>7.720</b>	<b>57,9%</b>

IV.2.1 Entwicklung der Zahl der Studierenden

**Tabelle:**  
**Entwicklung der Studienanfänger und -anfängerinnen (1. und 2. Fachsemester)**  
**im A-Fach nach Fächern**

	WS 00/01			WS 01/02			WS 02/03			WS 03/04			WS 04/05		
	Summe	weiblich	in %	Summe	weiblich	in %	Summe	weiblich	in %	Summe	weiblich	in %	Summe	weiblich	in %
Pädagogik	116	89	76,7%	135	102	75,6%	179	135	75,4%	147	116	78,9%	233	182	78,1%
Philosophie	57	27	47,4%	66	37	56,1%	45	26	57,8%	82	43	52,4%	53	26	49,1%
Psychologie	181	137	75,7%	189	152	80,4%	183	134	73,2%	166	136	81,9%	193	144	74,6%
Psychobiologie (Promotion)										4	1	25,0%	8	5	62,5%
<b>Fachbereich I</b>	<b>354</b>	<b>253</b>	<b>71,5%</b>	<b>390</b>	<b>291</b>	<b>74,6%</b>	<b>407</b>	<b>295</b>	<b>72,5%</b>	<b>399</b>	<b>296</b>	<b>74,2%</b>	<b>487</b>	<b>357</b>	<b>73,3%</b>
Germanistik	279	215	77,1%	303	218	71,9%	330	238	72,1%	395	295	74,7%	269	190	70,6%
Anglistik	123	93	75,6%	190	143	75,3%	154	117	76,0%	208	144	69,2%	197	152	77,2%
Romanische Philologie	11	11	100,0%	11	7	63,6%	5	3	60,0%	20	9	45,0%	15	12	80,0%
Franz. Philologie/Französisch	43	33	76,7%	59	45	76,3%	56	47	83,9%	54	49	90,7%	63	50	79,4%
Spanische Philologie/Spanisch	40	38	95,0%	29	25	86,2%	26	21	80,8%	36	26	72,2%	44	32	72,7%
Portugiesische Philologie	7	7	100,0%	7	5	71,4%	2	2	100,0%	1			5	2	40,0%
Italienische Philologie/Italienisch	11	9	81,8%	22	18	81,8%	7	5	71,4%	19	14	73,7%	16	14	87,5%
<b>Romanistik gesamt</b>	<b>112</b>	<b>98</b>	<b>87,5%</b>	<b>128</b>	<b>100</b>	<b>78,1%</b>	<b>96</b>	<b>78</b>	<b>81,3%</b>	<b>130</b>	<b>98</b>	<b>75,4%</b>	<b>143</b>	<b>110</b>	<b>76,9%</b>
Klassische Philologie	7	3	42,9%	13	2	15,4%	7	3	42,9%	11			15	10	66,7%
Slavistik/Russisch	12	9	75,0%	17	15	88,2%	5	3	60,0%	9	7	77,8%	19	12	63,2%
Sinologie	9	5	55,6%	4	2	50,0%	6	3	50,0%	22	18	81,8%	27	12	44,4%
Japanologie	20	11	55,0%	28	14	50,0%	27	18	66,7%	39	26	66,7%	47	27	57,4%
Phonetik	6	5	83,3%	9	8	88,9%	15	11	73,3%	14	12	85,7%	11	10	90,9%
Ling.Datenverarbeitung	23	15	65,2%	23	11	47,8%	12	5	41,7%	15	3	20,0%	10	6	60,0%
Medienwissenschaft	36	26	72,2%	35	22	62,9%	35	25	71,4%	39	24	61,5%	30	17	56,7%
<b>Fachbereich II</b>	<b>627</b>	<b>480</b>	<b>76,6%</b>	<b>750</b>	<b>535</b>	<b>71,3%</b>	<b>687</b>	<b>501</b>	<b>72,9%</b>	<b>882</b>	<b>627</b>	<b>71,1%</b>	<b>768</b>	<b>546</b>	<b>71,1%</b>
Geschichte	93	53	57,0%	134	67	50,0%	91	40	44,0%	118	47	39,8%	175	79	45,1%
Politikwissenschaft	172	93	54,1%	222	95	42,8%	193	80	41,5%	262	112	42,7%	276	113	40,9%
Klassische Archäologie	13	10	76,9%	11	6	54,5%	5	3	60,0%	14	6	42,9%	15	13	86,7%
Ägyptologie	7	6	85,7%	3	1	33,3%	10	9	90,0%	7	5	71,4%	7	6	85,7%
Kunstgeschichte	73	60	82,2%	89	70	78,7%	76	58	76,3%	68	49	72,1%	78	60	76,9%
Papyrologie	1	1	100,0%	1			4	1	25,0%	2			1	1	100,0%
<b>Fachbereich III</b>	<b>359</b>	<b>223</b>	<b>62,1%</b>	<b>460</b>	<b>239</b>	<b>52,0%</b>	<b>379</b>	<b>191</b>	<b>50,4%</b>	<b>471</b>	<b>219</b>	<b>46,5%</b>	<b>552</b>	<b>272</b>	<b>49,3%</b>
BWL	272	152	55,9%	250	111	44,4%	225	137	60,9%	181	96	53,0%	161	91	56,5%
Soziologie	146	105	71,9%	132	81	61,4%	133	95	71,4%	197	120	60,9%	202	125	61,9%
VWL	139	65	46,8%	162	61	37,7%	253	111	43,9%	255	111	43,5%	234	98	41,9%
Ethnologie	2	2	100,0%				1	1	100,0%	2	2	100,0%	3	1	33,3%
<b>WiSo gesamt</b>	<b>559</b>	<b>324</b>	<b>58,0%</b>	<b>544</b>	<b>253</b>	<b>46,5%</b>	<b>612</b>	<b>344</b>	<b>56,2%</b>	<b>635</b>	<b>329</b>	<b>51,8%</b>	<b>600</b>	<b>315</b>	<b>52,5%</b>
Mathematik (LA)	9	4	44,4%	7	4	57,1%	11	9	81,8%	24	15	62,5%	22	13	59,1%
Angewandte Mathematik	18	12	66,7%	24	6	25,0%	33	18	54,5%	30	12	40,0%	26	12	46,2%
Wirtschaftsmathematik	50	17	34,0%	54	19	35,2%	41	17	41,5%	53	16	30,2%	41	14	34,1%
Informatik	109	16	14,7%	106	16	15,1%	111	23	20,7%	104	21	20,2%	66	5	7,6%
Wirtschaftsinformatik	35	3	8,6%	50	13	26,0%	53	8	15,1%	34	5	14,7%	41	18	43,9%
<b>Fachbereich IV</b>	<b>780</b>	<b>376</b>	<b>48,2%</b>	<b>785</b>	<b>311</b>	<b>39,6%</b>	<b>861</b>	<b>419</b>	<b>48,7%</b>	<b>880</b>	<b>398</b>	<b>45,2%</b>	<b>796</b>	<b>377</b>	<b>47,4%</b>
Rechtswissenschaft	448	273	60,9%	466	284	60,9%	558	350	62,7%	383	201	52,5%	585	325	55,6%
<b>Fachbereich V</b>	<b>448</b>	<b>273</b>	<b>60,9%</b>	<b>466</b>	<b>284</b>	<b>60,9%</b>	<b>558</b>	<b>350</b>	<b>62,7%</b>	<b>383</b>	<b>201</b>	<b>52,5%</b>	<b>585</b>	<b>325</b>	<b>55,6%</b>
Geographie (kein Diplom)	33	20	60,6%	52	27	51,9%	43	22	51,2%	66	31	47,0%	51	20	39,2%
Geographie SR II (Phys. Geo.)	21	6	28,6%	23	12	52,2%	23	9	39,1%	21	11	52,4%	23	9	39,1%
Angew. Umweltwissenschaften	74	39	52,7%	38	16	42,1%	46	25	54,3%	47	27	57,4%	57	27	47,4%
Geographie SR I (Ang. Geo.)	143	96	67,1%	182	116	63,7%	176	115	65,3%	212	128	60,4%	111	64	57,7%
Geowissenschaften (Promotion)	18	12	66,7%	15	5	33,3%	15	5	33,3%	9	3	33,3%	11	6	54,5%
Angew. Biogeographie				18	9	50,0%	31	19	61,3%	45	27	60,0%	58	32	55,2%
<b>Fachbereich VI</b>	<b>289</b>	<b>173</b>	<b>59,9%</b>	<b>328</b>	<b>185</b>	<b>56,4%</b>	<b>334</b>	<b>195</b>	<b>58,4%</b>	<b>400</b>	<b>227</b>	<b>56,8%</b>	<b>311</b>	<b>158</b>	<b>50,8%</b>
DaF Sprachkurs	306	165	53,9%	328	167	50,9%	120	70	58,3%	36	20	55,6%	55	39	70,9%
DaF Zusatzzertifikat	66	42	63,6%	79	79	100,0%	22	16	72,7%	96	70	72,9%	108	89	82,4%
DaF Kurzstudium Ausländer	5	5	100,0%	15	15	100,0%	3	3	100,0%	2	2	100,0%	10	9	90,0%
Fremdsprachl. Erwachsenenbildung	14	14	100,0%	17	11	64,7%	1	1	100,0%	18	18	100,0%	14	12	85,7%
Magister der Wirtschaft	12	11	91,7%	15	6	40,0%	13	9	69,2%	12	1	8,3%	16	8	50,0%
Europ. Diplom Umweltwiss.													1		
Psy. Psychotherapie				13	9	69,2%	10	9	90,0%	11	7	63,6%	9	8	88,9%
Studienkolleg	5	2	40,0%	7	5	71,4%	10	8	80,0%	12	8	66,7%	23	13	56,5%
Kath. Theologie	12	11	91,7%	9	9	100,0%	2			11	7	63,6%	14	10	71,4%
Europ. Umweltmanagement	1	1	100,0%												
Kanadische Studien (FB II)	2	2	100,0%	3						1	1	100,0%	1	1	100,0%
Stadtgeschichte	2						1	1	100,0%						
Kanadische Studien (FB VI)	4									1	1	100,0%	2	2	100,0%
<b>sonst. Studiengänge</b>	<b>429</b>	<b>253</b>	<b>59,0%</b>	<b>486</b>	<b>301</b>	<b>61,9%</b>	<b>182</b>	<b>117</b>	<b>64,3%</b>	<b>200</b>	<b>135</b>	<b>67,5%</b>	<b>253</b>	<b>191</b>	<b>75,5%</b>
<b>Gesamt</b>	<b>3.286</b>	<b>2.031</b>	<b>61,8%</b>	<b>3.665</b>	<b>2.146</b>	<b>58,6%</b>	<b>3.408</b>	<b>2.068</b>	<b>60,7%</b>	<b>3.615</b>	<b>2.103</b>	<b>58,2%</b>	<b>3.752</b>	<b>2.226</b>	<b>59,3%</b>



**Tabelle:**  
**Entwicklung des Frauenanteils der Studierenden in %**

	Studierende im 1. Studienfach					Studienanfängerinnen im 1. u. 2 Sem.				
	WS 00/01	WS 01/02	WS 02/03	WS 03/04	WS 04/05	WS 00/01	WS 01/02	WS 02/03	WS 03/04	WS 04/05
Pädagogik	70,4%	70,8%	71,6%	72,2%	75,0%	76,7%	75,6%	75,4%	78,9%	78,1%
Philosophie	33,3%	39,2%	39,2%	45,5%	46,2%	47,4%	56,1%	57,8%	52,4%	49,1%
Psychologie	71,2%	73,5%	74,9%	76,2%	76,8%	75,7%	80,4%	73,2%	81,9%	74,6%
Psychobiologie (Promotion)			100,0%	25,0%	50,0%				25,0%	62,5%
<b>Fachbereich I</b>	<b>67,8%</b>	<b>69,6%</b>	<b>70,9%</b>	<b>71,8%</b>	<b>73,6%</b>	<b>71,5%</b>	<b>74,6%</b>	<b>72,5%</b>	<b>74,2%</b>	<b>73,3%</b>
Germanistik	73,1%	73,1%	71,6%	72,1%	72,3%	77,1%	71,9%	72,1%	74,7%	70,6%
Anglistik	70,5%	72,2%	73,2%	73,0%	73,8%	75,6%	75,3%	76,0%	69,2%	77,2%
Romanische Philologie	75,0%	68,2%	52,9%	50,0%	57,9%	100,0%	63,6%	60,0%	45,0%	80,0%
Franz. Philologie/Französisch	79,8%	77,1%	81,7%	84,3%	81,9%	76,7%	76,3%	83,9%	90,7%	79,4%
Spanische Philologie/Spanisch	84,5%	83,9%	82,9%	82,0%	76,7%	95,0%	86,2%	80,8%	72,2%	72,7%
Portugiesische Philologie	55,6%	50,0%	62,5%	50,0%	50,0%	100,0%	71,4%	100,0%		40,0%
Italienische Philologie/Italienisch	65,4%	75,7%	74,2%	79,5%	85,7%	81,8%	81,8%	71,4%	73,7%	87,5%
<u>Romanistik gesamt</u>	<u>78,0%</u>	<u>76,6%</u>	<u>78,9%</u>	<u>79,9%</u>	<u>78,5%</u>	<u>87,5%</u>	<u>78,1%</u>	<u>81,3%</u>	<u>75,4%</u>	<u>76,9%</u>
Klassische Philologie	40,0%	29,7%	39,4%	38,9%	52,5%	42,9%	15,4%	42,9%		66,7%
Slavistik/Russisch	73,2%	81,4%	76,9%	75,0%	71,7%	75,0%	88,2%	60,0%	77,8%	63,2%
Sinologie	47,5%	52,1%	54,9%	58,9%	54,4%	55,6%	50,0%	50,0%	81,8%	44,4%
Japanologie	65,6%	63,9%	63,7%	65,2%	62,0%	55,0%	50,0%	66,7%	66,7%	57,4%
Phonetik	69,4%	69,0%	70,6%	75,0%	81,4%	83,3%	88,9%	73,3%	85,7%	90,9%
Ling.Datenverarbeitung	39,4%	33,3%	33,3%	31,2%	40,0%	65,2%	47,8%	41,7%	20,0%	60,0%
Medienwissenschaft	63,4%	63,9%	67,2%	66,2%	65,1%	72,2%	62,9%	71,4%	61,5%	56,7%
<b>Fachbereich II</b>	<b>69,5%</b>	<b>69,8%</b>	<b>70,3%</b>	<b>70,6%</b>	<b>70,9%</b>	<b>76,6%</b>	<b>71,3%</b>	<b>72,9%</b>	<b>71,1%</b>	<b>71,1%</b>
Geschichte	38,9%	41,3%	43,4%	42,0%	41,9%	57,0%	50,0%	44,0%	39,8%	45,1%
Politikwissenschaft	42,2%	41,6%	42,6%	42,2%	41,4%	54,1%	42,8%	41,5%	42,7%	40,9%
Klassische Archäologie	55,1%	48,0%	51,1%	49,0%	62,2%	76,9%	54,5%	60,0%	42,9%	86,7%
Ägyptologie	83,3%	82,4%	86,4%	79,2%	80,0%	85,7%	33,3%	90,0%	71,4%	85,7%
Kunstgeschichte	74,0%	74,7%	71,9%	71,3%	74,3%	82,2%	78,7%	76,3%	72,1%	76,9%
Papyrologie	66,7%	40,0%	40,0%	50,0%	66,7%	100,0%		25,0%		100,0%
<b>Fachbereich III</b>	<b>49,6%</b>	<b>49,5%</b>	<b>49,6%</b>	<b>48,3%</b>	<b>48,2%</b>	<b>62,1%</b>	<b>52,0%</b>	<b>50,4%</b>	<b>46,5%</b>	<b>49,3%</b>
BWL	45,7%	46,3%	49,4%	49,2%	50,4%	55,9%	44,4%	60,9%	53,0%	56,5%
Soziologie	62,9%	64,0%	67,0%	63,9%	63,8%	71,9%	61,4%	71,4%	60,9%	61,9%
VWL	38,5%	38,0%	40,2%	38,2%	39,1%	46,8%	37,7%	43,9%	43,5%	41,9%
Ethnologie	100,0%		100,0%	100,0%	100,0%	100,0%		100,0%	100,0%	33,3%
<u>WiSo gesamt</u>	<u>47,4%</u>	<u>48,2%</u>	<u>50,7%</u>	<u>49,9%</u>	<u>50,8%</u>	<u>58,0%</u>	<u>46,5%</u>	<u>56,2%</u>	<u>51,8%</u>	<u>52,5%</u>
Mathematik (LA)	51,7%	48,1%	60,0%	64,6%	62,3%	44,4%	57,1%	81,8%	62,5%	59,1%
Angewandte Mathematik	33,8%	32,9%	45,6%	39,4%	47,4%	66,7%	25,0%	54,5%	40,0%	46,2%
Wirtschaftsmathematik	38,6%	37,5%	40,0%	38,0%	36,2%	34,0%	35,2%	41,5%	30,2%	34,1%
Informatik	9,7%	10,5%	13,0%	14,4%	14,3%	14,7%	15,1%	20,7%	20,2%	7,6%
Wirtschaftsinformatik	6,6%	13,7%	13,6%	15,1%	10,8%	8,6%	26,0%	15,1%	14,7%	43,9%
<b>Fachbereich IV</b>	<b>41,9%</b>	<b>41,7%</b>	<b>44,1%</b>	<b>43,5%</b>	<b>44,0%</b>	<b>48,2%</b>	<b>39,6%</b>	<b>48,7%</b>	<b>45,2%</b>	<b>47,4%</b>
Rechtswissenschaft	55,7%	56,4%	57,8%	56,5%	56,4%	60,9%	60,9%	62,7%	52,5%	55,6%
<b>Fachbereich V</b>	<b>55,7%</b>	<b>56,4%</b>	<b>57,8%</b>	<b>56,5%</b>	<b>56,4%</b>	<b>60,9%</b>	<b>60,9%</b>	<b>62,7%</b>	<b>52,5%</b>	<b>55,6%</b>
Geographie (kein Diplom)	53,5%	53,4%	55,6%	53,7%	51,0%	60,6%	51,9%	51,2%	47,0%	39,2%
Geographie SR II (Phys. Geo.)	45,8%	43,3%	39,8%	41,5%	40,0%	28,6%	52,2%	39,1%	52,4%	39,1%
Angew. Umweltwissenschaften	45,6%	45,6%	46,3%	48,9%	50,2%	52,7%	42,1%	54,3%	57,4%	47,4%
Geographie SR I (Ang. Geo.)	61,0%	61,9%	63,7%	62,9%	62,7%	67,1%	63,7%	65,3%	60,4%	57,7%
Geowissenschaften (Promotion)	39,4%	37,5%	35,3%	41,8%	39,6%	66,7%	33,3%	33,3%	33,3%	54,5%
Angew. Biogeographie		47,6%	54,4%	55,2%	55,8%		50,0%	61,3%	60,0%	55,2%
<b>Fachbereich VI</b>	<b>53,8%</b>	<b>54,1%</b>	<b>55,2%</b>	<b>56,3%</b>	<b>55,9%</b>	<b>59,9%</b>	<b>56,4%</b>	<b>58,4%</b>	<b>56,8%</b>	<b>50,8%</b>
DaF Sprachkurs	53,8%	51,6%	54,8%	55,6%	71,4%	53,9%	50,9%	58,3%	55,6%	70,9%
DaF Zusatzzertifikat	71,4%	85,7%	80,9%	77,6%	71,7%	63,6%	100,0%	72,7%	72,9%	82,4%
DaF Kurzstudium Ausländer	100,0%	100,0%	100,0%	100,0%	90,9%	100,0%	100,0%	100,0%	100,0%	90,0%
Fremdsprachl. Erwachsenenbildung	100,0%	85,7%	83,3%	100,0%	100,0%	100,0%	64,7%	100,0%	100,0%	85,7%
Medienkommunikation	60,0%	66,7%	78,6%	66,7%	66,7%					
Magister der Wirtschaft	51,7%	48,6%	53,8%	36,6%	43,5%	91,7%	40,0%	69,2%	8,3%	50,0%
Europ. Diplom Umweltwiss.										
Psy. Psychotherapie		66,7%	80,0%	74,3%	76,9%		69,2%	90,0%	63,6%	88,9%
Studienkolleg	50,0%	63,6%	69,2%	64,3%	61,5%	40,0%	71,4%	80,0%	66,7%	56,5%
Kath. Theologie	57,1%	65,6%	67,7%	61,3%	75,0%	91,7%	100,0%		63,6%	71,4%
Europ. Umweltmanagement						100,0%				
Kanadische Studien (FB II)						100,0%			100,0%	100,0%
Stadtgeschichte			100,0%	100,0%	100,0%			100,0%		
Kanadische Studien (FB VI)					100,0%				100,0%	100,0%
<b>sonst. Studiengänge</b>	<b>56,1%</b>	<b>56,9%</b>	<b>62,7%</b>	<b>64,7%</b>	<b>68,8%</b>	<b>59,0%</b>	<b>61,9%</b>	<b>64,3%</b>	<b>67,5%</b>	<b>75,5%</b>
<b>Gesamt</b>	<b>56,1%</b>	<b>56,4%</b>	<b>57,5%</b>	<b>57,2%</b>	<b>57,9%</b>	<b>61,8%</b>	<b>58,6%</b>	<b>60,7%</b>	<b>58,2%</b>	<b>59,3%</b>

**Tabelle:**  
**Bestandene Prüfungen nach Abschlussarten und Fächern**

		2000			2001			2002			2003			2004		
		Summe	weiblich	in %	Summe	weiblich	in %	Summe	weiblich	in %	Summe	weiblich	in %	Summe	weiblich	in %
Pädagogik	Dipl.	108	79	73,1%	82	63	76,8%	70	59	84,3%	80	60	75,0%	61	43	70,5%
Philosophie	MA	4	1	25,0%	3	1	33,3%	5	1	20,0%	1			5	2	40,0%
Philosophie	LA							2			1			5	2	40,0%
Psychologie	Dipl.	103	76	73,8%	118	84	71,2%	146	97	66,4%	167	129	77,2%	121	88	72,7%
<b>Fachbereich I</b>		<b>215</b>	<b>156</b>	<b>72,6%</b>	<b>203</b>	<b>148</b>	<b>72,9%</b>	<b>223</b>	<b>157</b>	<b>70,4%</b>	<b>249</b>	<b>189</b>	<b>75,9%</b>	<b>192</b>	<b>135</b>	<b>70,31%</b>
Germanistik	MA	23	10	43,5%	27	17	63,0%	23	18	78,3%	19	11	57,9%	19	14	73,7%
Germanistik	LA	25	18	72,0%	29	22	75,9%	27	21	77,8%	38	26	68,4%	53	35	66,0%
Anglistik	MA	13	13	100,0%	19	14	73,7%	16	8	50,0%	21	17	81,0%	14	12	85,7%
Anglistik	LA	12	9	75,0%	19	8	42,1%	21	15	71,4%	21	18	85,7%	27	23	85,2%
Romanistik	LA	6	6	100,0%	11	7	63,6%	15	14	93,3%	10	8	80,0%	21	15	71,4%
Romanistik	MA	11	10	90,9%	16	13	81,3%	9	6	66,7%	13	11	84,6%	10	7	70,0%
Klassische Philologie	LA	2			2			1	1	100,0%	1	1	100,0%	2	1	50,0%
Klassische Philologie	MA							2	1	50,0%						
Slavistik/Russisch	MA	4	4	100,0%	1	1	100,0%	2	2	100,0%	3	2	66,7%	1	1	100,0%
Slavistik/Russisch	LA	2												1	1	100,0%
Sinologie	MA	5	2	40,0%	4	3	75,0%	2			1	1	100,0%			
Japanologie	MA	4	3	75,0%	7	5	71,4%	3	3	100,0%	1			4	2	50,0%
Phonetik	MA	3	1	33,3%	1	1	100,0%	4	2	50,0%	1			4	2	50,0%
Ling.Datenverarbeitung	MA	2	2	100,0%	2			4			2	1	50,0%	1	1	100,0%
Medienwissenschaft	MA							6	1	16,7%	6	4	66,7%	7	5	71,4%
<b>Fachbereich II</b>		<b>112</b>	<b>78</b>	<b>69,6%</b>	<b>138</b>	<b>91</b>	<b>65,9%</b>	<b>135</b>	<b>92</b>	<b>68,1%</b>	<b>137</b>	<b>100</b>	<b>73,0%</b>	<b>164</b>	<b>119</b>	<b>72,56%</b>
Geschichte	MA	10	4	40,0%	16	5	31,3%	18	3	16,7%	12	6	50,0%	17	10	58,8%
Geschichte	LA	13	7	53,8%	16	7	43,8%	14	8	57,1%	15	10	66,7%	24	12	50,0%
Politikwissenschaft	MA	18	9	50,0%	42	19	45,2%	32	19	59,4%	21	11	52,4%	35	19	54,3%
Politikwissenschaft	LA	1	1	100,0%	1			4	2	50,0%	5	5	100,0%	11	9	81,8%
Klassische Archäologie	MA							1						6	6	100,0%
Ägyptologie	MA	3	2	66,7%	1	1	100,0%									
Kunstgeschichte	MA	21	20	95,2%	17	14	82,4%	10	8	80,0%	11	10	90,9%	8	5	62,5%
Papyrologie	MA								1		1					
<b>Fachbereich III</b>		<b>66</b>	<b>43</b>	<b>65,2%</b>	<b>93</b>	<b>46</b>	<b>49,5%</b>	<b>79</b>	<b>41</b>	<b>51,9%</b>	<b>65</b>	<b>42</b>	<b>64,6%</b>	<b>101</b>	<b>61</b>	<b>60,40%</b>
BWL	MA	3			6			7			11			11	4	36,4%
BWL	Dipl.	151	66	43,7%	148	58	39,2%	135	63	46,7%	142	76	53,5%	165	82	49,7%
Soziologie	Dipl.	12	7	58,3%	11	7	63,6%	15	10	66,7%	8	6	75,0%	13	9	69,2%
Soziologie	MA	5	2	40,0%	3	1	33,3%	9	4	44,4%	3	2	66,7%	14	11	78,6%
VWL	Dipl.	38	14	36,8%	34	8	23,5%	25	11	44,0%	20	6	30,0%	28	6	21,4%
<b>WiSo gesamt</b>		<b>209</b>	<b>89</b>	<b>42,6%</b>	<b>202</b>	<b>74</b>	<b>36,6%</b>	<b>191</b>	<b>88</b>	<b>46,1%</b>	<b>184</b>	<b>90</b>	<b>48,9%</b>	<b>231</b>	<b>112</b>	<b>48,5%</b>
Mathematik (LA)	LA	3			1						2	1	50,0%	3	2	66,7%
Angewandte Mathematik	Dipl.	4						6			3	2	66,7%	5	2	40,0%
Wirtschaftsmathematik	Dipl.	28	12	42,9%	9	2	22,2%	13	6	46,2%	13	2	15,4%	14	6	42,9%
Informatik	Dipl.	12			11			14			4	1	25,0%	4	1	25,0%
Wirtschaftsinformatik	Dipl.										6			11	1	9,1%
<b>Fachbereich IV</b>		<b>256</b>	<b>101</b>	<b>39,5%</b>	<b>224</b>	<b>76</b>	<b>33,9%</b>	<b>224</b>	<b>94</b>	<b>42,0%</b>	<b>212</b>	<b>96</b>	<b>45,3%</b>	<b>268</b>	<b>124</b>	<b>46,27%</b>
Rechtswissenschaft	j. Ex.	182	92	50,5%	241	135	56,0%	165	99	60,0%	174	96	55,2%	237	141	59,5%
Rechtswissenschaft	MA	13	6	46,2%	5	2	40,0%	10	7	70,0%	8	4	50,0%	14	5	35,7%
<b>Fachbereich V</b>		<b>195</b>	<b>98</b>	<b>50,3%</b>	<b>246</b>	<b>137</b>	<b>55,7%</b>	<b>175</b>	<b>106</b>	<b>60,6%</b>	<b>182</b>	<b>100</b>	<b>54,9%</b>	<b>251</b>	<b>146</b>	<b>58,17%</b>
Geographie (kein Diplom)	MA	8	2	25,0%	5	3	60,0%	2			1			5	4	80,0%
Geographie (kein Diplom)	LA	8	2	25,0%	5	4	80,0%	12	10	83,3%	16	10	62,5%	9	6	66,7%
Geographie SR II (Phys. Geo.)	Dipl.	47	19	40,4%	41	23	56,1%	27	17	63,0%	29	11	37,9%	17	10	58,8%
Angew. Umweltwissenschaften	Dipl.	1			1			11	3	27,3%	27	10	37,0%	26	12	46,2%
Geographie SR I (Ang. Geo.)	Dipl.	85	57	67,1%	81	53	65,4%	90	56	62,2%	73	45	61,6%	77	52	67,5%
<b>Fachbereich VI</b>		<b>149</b>	<b>80</b>	<b>53,7%</b>	<b>133</b>	<b>83</b>	<b>62,4%</b>	<b>142</b>	<b>86</b>	<b>60,6%</b>	<b>146</b>	<b>76</b>	<b>52,1%</b>	<b>134</b>	<b>84</b>	<b>62,69%</b>
DaF Zusatzzertifikat	ZZ	12	9	75,0%	18	17	94,4%	21	19	90,5%	28	22	78,6%	27	23	85,2%
DaF Kurzstudium Ausländer	ZZ				2	1	50,0%	5	4	80,0%	3	3	100,0%	2	2	100,0%
Fremdsprachl. Erwachsenenbildung	ZZ	4	2	50,0%	3	3	100,0%	1	1	100,0%	4	4	100,0%	6	6	100,0%
Medienkommunikation	ZZ	12	4	33,3%	20	16	80,0%	20	17	85,0%	6	5	83,3%			
Kath. Theologie	LA	9			12	7	58,3%	13	6	46,2%	9	7	77,8%	10	6	60,0%
Fachspez. Fremdsprachensausb. WISO	ZZ	28	15	53,6%	61	32	52,5%	45	27	60,0%	182	88	48,4%	68	32	47,1%
Fachspez. Fremdsprachensausb. Jura	ZZ	192	61	31,8%	171	111	64,9%	212	139	65,6%	144	98	68,1%	170	120	70,6%
<b>sonst. Studiengänge</b>		<b>257</b>	<b>91</b>	<b>35,4%</b>	<b>287</b>	<b>187</b>	<b>65,2%</b>	<b>317</b>	<b>213</b>	<b>67,2%</b>	<b>376</b>	<b>227</b>	<b>60,4%</b>	<b>283</b>	<b>189</b>	<b>66,78%</b>
<b>Gesamt</b>		<b>1.250</b>	<b>647</b>	<b>51,8%</b>	<b>1.324</b>	<b>768</b>	<b>58,0%</b>	<b>1.295</b>	<b>789</b>	<b>60,9%</b>	<b>1.367</b>	<b>830</b>	<b>60,7%</b>	<b>1.393</b>	<b>858</b>	<b>61,6%</b>

**Tabelle:**  
**Promotionsstipendien nach dem Landesgraduiertenförderungsgesetz**  
**Rheinland-Pfalz**

Fach	1996 - 1998						1999 - 2001						2002 - 2004					
	Anzahl der Stipendien						Anzahl der Stipendien						Anzahl der Stipendien					
	gesamt		mit Erfolg		nicht abgeschl.		gesamt		mit Erfolg		zurzeit lfd.		gesamt		mit Erfolg		zurzeit lfd.	
	ges.	weibl.	ges.	weibl.	ges.	weibl.	ges.	weibl.	ges.	weibl.	ges.	weibl.	ges.	weibl.	ges.	weibl.	ges.	weibl.
Pädagogik	1	1	1	1			0	0					1	1			1	1
Philosophie	1	0			1	0	1	0	1	0			2	0			2	0
Psychologie	4	2	3	1	1	1	2	1	1	1	1	0	4	1			4	1
<b>Fachbereich I gesamt</b>	<b>6</b>	<b>3</b>	<b>4</b>	<b>2</b>	<b>2</b>	<b>1</b>	<b>3</b>	<b>1</b>	<b>2</b>	<b>1</b>	<b>1</b>	<b>0</b>	<b>7</b>	<b>2</b>	<b>0</b>	<b>0</b>	<b>7</b>	<b>2</b>
Germanistik	3	3	1	1	2	2	2	1			2	1	2	0			2	0
Anglistik	2	1	1	0	1	1	0	0					2	2			2	2
Romanistik	1	0			1	0	0	0					1	1			1	1
Klassische Philologie	1	1			1	1	0	0					0	0				
Slavistik/Russisch	0	0					0	0					0	0				
Sinologie	3	3	2	2	1	1	0	0					0	0				
Japanologie	0	0					1	1			1	1	0	0				
Phonetik	1	0	1	0			1	1	1	1			0	0				
Ling.Datenverarbeitung	0	0					0	0					0	0				
Medienwissenschaft	0	0					0	0					1	1			1	1
<b>Fachbereich II gesamt</b>	<b>11</b>	<b>8</b>	<b>5</b>	<b>3</b>	<b>6</b>	<b>5</b>	<b>4</b>	<b>3</b>	<b>1</b>	<b>1</b>	<b>3</b>	<b>2</b>	<b>6</b>	<b>4</b>	<b>0</b>	<b>0</b>	<b>6</b>	<b>4</b>
Geschichte	1	0	1		0	0	6	3	1		5	3	1	0	1	0		
Politikwissenschaft	0	0					0	0					2	1	1	1	1	0
Klassische Archäologie	0	0					0	0					0	0				
Ägyptologie	0	0					0	0					0	0				
Kunstgeschichte	4	3	2	2	2	1	1	0	1	0			0	0				
Papyrologie	0	0					0	0					0	0				
<b>Fachbereich III gesamt</b>	<b>5</b>	<b>3</b>	<b>3</b>	<b>2</b>	<b>2</b>	<b>1</b>	<b>7</b>	<b>3</b>	<b>2</b>	<b>0</b>	<b>5</b>	<b>3</b>	<b>3</b>	<b>1</b>	<b>2</b>	<b>1</b>	<b>1</b>	<b>0</b>
BWL	0	0					0	0					1	1			1	1
Soziologie	0	0					0	0					0	0				
VWL	0	0					0	0					1	1			1	1
Ethnologie	1	1			1	1	0	0					0	0				
Mathematik	1	0	1	0			1	1			1	1	2	0			2	0
Informatik	0	0					0	0					0	0				
<b>Fachbereich IV gesamt</b>	<b>2</b>	<b>1</b>	<b>1</b>	<b>0</b>	<b>1</b>	<b>1</b>	<b>1</b>	<b>1</b>	<b>0</b>	<b>0</b>	<b>1</b>	<b>1</b>	<b>4</b>	<b>2</b>	<b>0</b>	<b>0</b>	<b>4</b>	<b>2</b>
Rechtswissenschaft	6	5	4	3	2	2	3	2	3	2			5	2	1	0	4	2
<b>Fachbereich V gesamt</b>	<b>6</b>	<b>5</b>	<b>4</b>	<b>3</b>	<b>2</b>	<b>2</b>	<b>3</b>	<b>2</b>	<b>3</b>	<b>2</b>	<b>0</b>	<b>0</b>	<b>5</b>	<b>2</b>	<b>1</b>	<b>0</b>	<b>4</b>	<b>2</b>
Geographie/Geowissenschaften	3	2	1	0	2	2	4	2	2	1	2	1	3	1	1	0	2	1
<b>Fachbereich VI gesamt</b>	<b>3</b>	<b>2</b>	<b>1</b>	<b>0</b>	<b>2</b>	<b>2</b>	<b>4</b>	<b>2</b>	<b>2</b>	<b>1</b>	<b>2</b>	<b>1</b>	<b>3</b>	<b>1</b>	<b>1</b>	<b>0</b>	<b>2</b>	<b>1</b>
<b>Universität gesamt</b>	<b>33</b>	<b>22</b>	<b>18</b>	<b>10</b>	<b>15</b>	<b>12</b>	<b>22</b>	<b>12</b>	<b>10</b>	<b>5</b>	<b>12</b>	<b>7</b>	<b>28</b>	<b>12</b>	<b>4</b>	<b>1</b>	<b>24</b>	<b>11</b>

**Tabelle:**  
**Bestandene Promotionen nach Fächern**

	2000			2001			2002			2003			2004		
	Summe	weiblich	in %	Summe	weiblich	in %	Summe	weiblich	in %	Summe	weiblich	in %	Summe	weiblich	in %
Pädagogik	3	3	100,00%	1			1						1	1	100,00%
Philosophie	1			4			2			2	1	50,00%	2		
Psychologie	8	4	50,00%	18	11	61,11%	10	6	60,00%	10	5	50,00%	19	13	68,42%
<b>Fachbereich I</b>	<b>12</b>	<b>7</b>	<b>58,33%</b>	<b>23</b>	<b>11</b>	<b>47,83%</b>	<b>13</b>	<b>6</b>	<b>46,15%</b>	<b>12</b>	<b>6</b>	<b>50,00%</b>	<b>22</b>	<b>14</b>	<b>63,64%</b>
Germanistik	2	2	100,00%	2	1	50,00%				5	3	60,00%	4	2	50,00%
Anglistik	1	1	100,00%	2	1	50,00%	4	4	100,00%	1	1	100,00%	2	1	50,00%
Romanistik	2	2	100,00%	3	2	66,67%	1	1	100,00%				1	1	100,00%
Klassische Philologie							2			1	1	100,00%	1		
Slavistik/Russisch	1	1	100,00%	2	1	50,00%	1	1	100,00%						
Sinologie	1	1	100,00%	2									1	1	100,00%
Japanologie				1	1	100,00%	1	1	100,00%				1	1	100,00%
Phonetik													1	1	100,00%
Ling.Datenverarbeitung	2	2	100,00%	1											
Medienwissenschaft				1			1								
<b>Fachbereich II</b>	<b>9</b>	<b>9</b>	<b>100,00%</b>	<b>14</b>	<b>6</b>	<b>42,86%</b>	<b>10</b>	<b>7</b>	<b>70,00%</b>	<b>7</b>	<b>5</b>	<b>71,43%</b>	<b>11</b>	<b>7</b>	<b>63,64%</b>
Geschichte	15	5	33,33%	10	4	40,00%	8	3	37,50%	8	3	37,50%	6	2	33,33%
Politikwissenschaft										5	3	60,00%	2		
Klassische Archäologie	1	1	100,00%												
Kunstgeschichte	8	4	50,00%	3	2	66,67%	2	1	50,00%	4	4	100,00%	3	1	33,33%
<b>Fachbereich III</b>	<b>24</b>	<b>10</b>	<b>41,67%</b>	<b>13</b>	<b>6</b>	<b>46,15%</b>	<b>10</b>	<b>4</b>	<b>40,00%</b>	<b>17</b>	<b>10</b>	<b>58,82%</b>	<b>11</b>	<b>3</b>	<b>27,27%</b>
BWL	11	3	27,27%	11	4	36,36%	7			9			5	3	60,00%
Soziologie	1			2	1	50,00%	3			4	3	75,00%	1		
VWL	6	3	50,00%	9	1	11,11%	5	1	20,00%	8	2	25,00%	7	3	42,86%
<u>WiSo gesamt</u>	<u>18</u>	<u>6</u>	<u>33,33%</u>	<u>22</u>	<u>6</u>	<u>27,27%</u>	<u>15</u>	<u>1</u>	<u>6,67%</u>	<u>21</u>	<u>5</u>	<u>23,81%</u>	<u>13</u>	<u>6</u>	<u>46,15%</u>
Angewandte Mathematik	1	1	100,00%	4	1	25,00%	3	1	33,33%				3		
Informatik	2			2			4			1			3		
<b>Fachbereich IV</b>	<b>21</b>	<b>7</b>	<b>33,33%</b>	<b>28</b>	<b>7</b>	<b>25,00%</b>	<b>22</b>	<b>2</b>	<b>9,09%</b>	<b>22</b>	<b>5</b>	<b>22,73%</b>	<b>19</b>	<b>6</b>	<b>31,58%</b>
Rechtswissenschaft	31	9	29,03%	32	9	28,13%	35	13	37,14%	29	12	41,38%	31	12	38,71%
<b>Fachbereich V</b>	<b>31</b>	<b>9</b>	<b>29,03%</b>	<b>32</b>	<b>9</b>	<b>28,13%</b>	<b>35</b>	<b>13</b>	<b>37,14%</b>	<b>29</b>	<b>12</b>	<b>41,38%</b>	<b>31</b>	<b>12</b>	<b>38,71%</b>
Geowissenschaften (Promotion)	11	3	27,27%	12	1	8,33%	14	5	35,71%	21	2	9,52%	6	1	16,67%
<b>Fachbereich VI</b>	<b>11</b>	<b>3</b>	<b>27,27%</b>	<b>12</b>	<b>1</b>	<b>8,33%</b>	<b>14</b>	<b>5</b>	<b>35,71%</b>	<b>21</b>	<b>2</b>	<b>9,52%</b>	<b>6</b>	<b>1</b>	<b>16,67%</b>
<b>Gesamt</b>	<b>108</b>	<b>45</b>	<b>41,67%</b>	<b>122</b>	<b>40</b>	<b>32,79%</b>	<b>104</b>	<b>37</b>	<b>35,58%</b>	<b>108</b>	<b>40</b>	<b>37,04%</b>	<b>100</b>	<b>43</b>	<b>43,00%</b>

**Tabelle:**  
**Bestandene Habilitationen nach Fächern**

	2000			2001			2002			2003			2004		
	Summe	weiblich	in %	Summe	weiblich	in %	Summe	weiblich	in %	Summe	weiblich	in %	Summe	weiblich	in %
Philosophie	1			1			1								
Psychologie										1			3	1	33,3%
<b>Fachbereich I</b>	<b>1</b>	<b>0</b>	<b>0,0%</b>	<b>1</b>	<b>0</b>	<b>0,0%</b>	<b>1</b>	<b>0</b>	<b>0,0%</b>	<b>1</b>	<b>0</b>	<b>0,0%</b>	<b>3</b>	<b>1</b>	<b>33,3%</b>
Germanistik	1			1											
Anglistik							1	1	100,0%				1	1	100,0%
Romanistik													1	1	100,0%
Slavistik/Russisch	1														
Japanologie				1	1	100,0%									
Ling.Datenverarbeitung				1											
Medienwissenschaft	1	1	100,0%												
<b>Fachbereich II</b>	<b>3</b>	<b>1</b>	<b>33,3%</b>	<b>3</b>	<b>1</b>	<b>33,3%</b>	<b>1</b>	<b>1</b>	<b>100,0%</b>	<b>0</b>	<b>0</b>	<b>n.b.</b>	<b>2</b>	<b>2</b>	<b>100,0%</b>
Geschichte							2	1	50,0%				1		
Politikwissenschaft				1											
Ägyptologie				1									1	1	100,0%
Kunstgeschichte							1	1	100,0%						
<b>Fachbereich III</b>	<b>0</b>	<b>0</b>	<b>n.b.</b>	<b>2</b>	<b>0</b>	<b>0,0%</b>	<b>3</b>	<b>2</b>	<b>66,7%</b>	<b>0</b>	<b>0</b>	<b>n.b.</b>	<b>2</b>	<b>1</b>	<b>50,0%</b>
BWL	1	1	100,0%				1			3	1	33,3%	2	1	50,0%
Soziologie							1			1	1	100,0%	1		
Ethnologie										1					
<u>WiSo gesamt</u>	<u>1</u>	<u>1</u>	<u>100,0%</u>	<u>0</u>	<u>0</u>	<u>n.b.</u>	<u>2</u>	<u>0</u>	<u>0,0%</u>	<u>5</u>	<u>2</u>	<u>40,0%</u>	<u>3</u>	<u>1</u>	<u>33,3%</u>
Angewandte Mathematik				1											
Informatik	1			2											
<b>Fachbereich IV</b>	<b>2</b>	<b>1</b>	<b>50,0%</b>	<b>3</b>	<b>0</b>	<b>0,0%</b>	<b>2</b>	<b>0</b>	<b>0,0%</b>	<b>5</b>	<b>2</b>	<b>40,0%</b>	<b>3</b>	<b>1</b>	<b>33,3%</b>
Rechtswissenschaft	2						2			1			2	1	50,0%
<b>Fachbereich V</b>	<b>2</b>	<b>0</b>	<b>0,0%</b>	<b>0</b>	<b>0</b>	<b>n.b.</b>	<b>2</b>	<b>0</b>	<b>0,0%</b>	<b>1</b>	<b>0</b>	<b>0,0%</b>	<b>2</b>	<b>1</b>	<b>50,0%</b>
Geographie SR I (Ang. Geo.)				1											
Geowissenschaften (Promotion)													1		
<b>Fachbereich VI</b>	<b>0</b>	<b>0</b>	<b>n.b.</b>	<b>1</b>	<b>0</b>	<b>0,0%</b>	<b>0</b>	<b>0</b>	<b>n.b.</b>	<b>0</b>	<b>0</b>	<b>n.b.</b>	<b>1</b>	<b>0</b>	<b>0,0%</b>
<b>Gesamt</b>	<b>8</b>	<b>2</b>	<b>25,0%</b>	<b>10</b>	<b>1</b>	<b>10,0%</b>	<b>9</b>	<b>3</b>	<b>33,3%</b>	<b>7</b>	<b>2</b>	<b>28,6%</b>	<b>13</b>	<b>6</b>	<b>46,2%</b>

**Tabelle:**  
**Entwicklung bestandener Prüfungen nach Abschlussarten und Fächern**

	Dipl./Mag./Lehramt/Staatsex.				Promotionen				Habilitationen			
	WS 01/02	WS 02/03	WS 03/04	WS 04/05	WS 01/02	WS 02/03	WS 03/04	WS 04/05	WS 01/02	WS 02/03	WS 03/04	WS 04/05
Pädagogik	76,8%	84,3%	75,0%	70,5%				100,0%				
Philosophie	33,3%	14,3%		40,0%			50,0%					
Psychologie	71,2%	66,4%	77,2%	72,7%	61,1%	60,0%	50,0%	68,4%				33,3%
<b>Fachbereich I</b>	<b>72,9%</b>	<b>70,4%</b>	<b>75,9%</b>	<b>70,3%</b>	<b>47,8%</b>	<b>46,2%</b>	<b>50,0%</b>	<b>63,6%</b>	<b>0,0%</b>	<b>0,0%</b>	<b>0,0%</b>	<b>33,3%</b>
Germanistik	69,6%	78,0%	64,9%	68,1%	50,0%		60,0%	50,0%				
Anglistik	57,9%	62,2%	83,3%	85,4%	50,0%	100,0%	100,0%	50,0%	100,0%			100,0%
Romanistik	74,1%	83,3%	82,6%	71,0%	66,7%	100,0%		100,0%				100,0%
Klassische Philologie		66,7%	100,0%	50,0%			100,0%					
Slavistik/Russisch	100,0%	100,0%	66,7%	100,0%	50,0%	100,0%						
Sinologie	75,0%		100,0%					100,0%				
Japanologie	71,4%	100,0%		50,0%	100,0%	100,0%		100,0%	100,0%			
Phonetik	100,0%	50,0%		50,0%				100,0%				
Ling.Datenverarbeitung			50,0%	100,0%								
Medienwissenschaft		16,7%	66,7%	71,4%								
<b>Fachbereich II</b>	<b>65,9%</b>	<b>68,1%</b>	<b>73,0%</b>	<b>72,6%</b>	<b>42,9%</b>	<b>70,0%</b>	<b>71,4%</b>	<b>63,6%</b>	<b>33,3%</b>	<b>100,0%</b>	<b>n.b.</b>	<b>100,0%</b>
Geschichte	37,5%	34,4%	59,3%	53,7%	40,0%	37,5%	37,5%	33,3%	50,0%			
Politikwissenschaft	44,2%	58,3%	61,5%	60,9%			60,0%					
Klassische Archäologie				100,0%								
Ägyptologie	100,0%											100,0%
Kunstgeschichte	82,4%	80,0%	90,9%	62,5%	66,7%	50,0%	100,0%	33,3%	100,0%			
Papyrologie												
<b>Fachbereich III</b>	<b>49,5%</b>	<b>51,9%</b>	<b>64,6%</b>	<b>60,4%</b>	<b>46,2%</b>	<b>40,0%</b>	<b>58,8%</b>	<b>27,3%</b>	<b>0,0%</b>	<b>66,7%</b>	<b>n.b.</b>	<b>50,0%</b>
BWL	37,7%	44,4%	49,7%	48,9%	36,4%			60,0%			33,3%	50,0%
Soziologie	57,1%	58,3%	72,7%	74,1%	50,0%		75,0%				100,0%	
VWL	23,5%	44,0%	30,0%	21,4%	11,1%	20,0%	25,0%	42,9%				
Ethnologie												
<b>WiSo gesamt</b>	<b>36,6%</b>	<b>46,1%</b>	<b>48,9%</b>	<b>48,5%</b>	<b>27,3%</b>	<b>6,7%</b>	<b>23,8%</b>	<b>46,2%</b>	<b>n.b.</b>	<b>0,0%</b>	<b>40,0%</b>	<b>33,3%</b>
Mathematik (LA)			50,0%	66,7%								
Angewandte Mathematik			66,7%	40,0%	25,0%	33,3%						
Wirtschaftsmathematik	22,2%	46,2%	15,4%	42,9%								
Informatik			25,0%	25,0%								
Wirtschaftsinformatik				9,1%								
<b>Fachbereich IV</b>	<b>33,9%</b>	<b>42,0%</b>	<b>45,3%</b>	<b>46,3%</b>	<b>25,0%</b>	<b>9,1%</b>	<b>22,7%</b>	<b>31,6%</b>	<b>0,0%</b>	<b>0,0%</b>	<b>40,0%</b>	<b>33,3%</b>
Rechtswissenschaft	55,7%	60,6%	54,9%	58,2%	28,1%	37,1%	41,4%	38,7%				50,0%
<b>Fachbereich V</b>	<b>55,7%</b>	<b>60,6%</b>	<b>54,9%</b>	<b>58,2%</b>	<b>28,1%</b>	<b>37,1%</b>	<b>41,4%</b>	<b>38,7%</b>	<b>n.b.</b>	<b>0,0%</b>	<b>0,0%</b>	<b>50,0%</b>
Geographie (kein Diplom)	70,0%	71,4%	58,8%	71,4%								
Geographie SR II (Phys. Geo.)	56,1%	63,0%	37,9%	58,8%								
Angew. Umweltwissenschaften		27,3%	37,0%	46,2%								
Geographie SR I (Ang. Geo.)	65,4%	62,2%	61,6%	67,5%								
Geowissenschaften (Promotion)					8,3%	35,7%	9,5%	16,7%				
<b>Fachbereich VI</b>	<b>62,4%</b>	<b>60,6%</b>	<b>52,1%</b>	<b>62,7%</b>	<b>8,3%</b>	<b>35,7%</b>	<b>9,5%</b>	<b>16,7%</b>	<b>0,0%</b>	<b>n.b.</b>	<b>n.b.</b>	<b>0,0%</b>
DaF Zusatzzertifikat	94,4%	90,5%	78,6%	85,2%								
DaF Kurzstudium Ausländer	50,0%	80,0%	100,0%	100,0%								
Fremdsprachl. Erwachsenenbildung	100,0%	100,0%	100,0%	100,0%								
Medienkommunikation	80,0%	85,0%	83,3%									
Kath. Theologie	58,3%	46,2%	77,8%	60,0%								
Fachspez. Fremdsprachensausb. WISO	52,5%	60,0%	48,4%	47,1%								
Fachspez. Fremdsprachensausb. Jura	64,9%	65,6%	68,1%	70,6%								
<b>sonst. Studiengänge</b>	<b>65,2%</b>	<b>67,2%</b>	<b>60,4%</b>	<b>66,8%</b>	<b>n.b.</b>	<b>n.b.</b>	<b>n.b.</b>	<b>n.b.</b>	<b>n.b.</b>	<b>n.b.</b>	<b>n.b.</b>	<b>n.b.</b>
<b>Gesamt</b>	<b>58,0%</b>	<b>60,9%</b>	<b>60,7%</b>	<b>61,6%</b>	<b>32,8%</b>	<b>35,6%</b>	<b>37,0%</b>	<b>43,0%</b>	<b>10,0%</b>	<b>33,3%</b>	<b>28,6%</b>	<b>46,2%</b>

IV.3.1 Hauptamtliches Personal

**Tabelle:**  
**Entwicklung des Personalbestandes (Personenzahl) gesamt und nach Geschlecht, Fächern und Fachbereichen (jeweils zum 31.03. des Jahres)**

	2001			2002			2003			2004			2005		
	Summe	weiblich	in %	Summe	weiblich	in %	Summe	weiblich	in %	Summe	weiblich	in %	Summe	weiblich	in %
Fachbereich I allgemein	3	3	100,0%	3	3	100,0%	3	3	100,0%	3	3	100,0%	3	3	100,0%
Pädagogik	21	13	61,9%	25	13	52,0%	26	15	57,7%	26	15	57,7%	22	14	63,6%
Philosophie	12	3	25,0%	12	3	25,0%	13	3	23,1%	13	3	23,1%	13	3	23,1%
Psychologie	76	39	51,3%	82	40	48,8%	69	33	47,8%	61	29	47,5%	52	27	51,9%
Psychobiologie (Promotion)							14	7	50,0%	15	7	46,7%	15	7	46,7%
<b>Fachbereich I</b>	<b>112</b>	<b>58</b>	<b>51,8%</b>	<b>122</b>	<b>59</b>	<b>48,4%</b>	<b>125</b>	<b>61</b>	<b>48,8%</b>	<b>118</b>	<b>57</b>	<b>48,3%</b>	<b>105</b>	<b>54</b>	<b>51,4%</b>
Fachbereich II allgemein	3	2	66,7%	3	2	66,7%	3	2	66,7%	3	2	66,7%			
Germanistik	38	17	44,7%	35	17	48,6%	33	17	51,5%	35	24	68,6%	35	23	65,7%
Anglistik	23	12	52,2%	25	14	56,0%	25	13	52,0%	22	10	45,5%	22	10	45,5%
Romanistik	30	19	63,3%	29	18	62,1%	29	19	65,5%	27	17	63,0%	28	19	67,9%
Klassische Philologie	7	2	28,6%	7	2	28,6%	7	3	42,9%	7	2	28,6%	7	2	28,6%
Slavistik/Russisch	10	6	60,0%	9	6	66,7%	8	5	62,5%	9	6	66,7%	8	5	62,5%
Sinologie	10	5	50,0%	10	3	30,0%	10	3	30,0%	10	3	30,0%	9	3	33,3%
Japanologie	7	5	71,4%	7	5	71,4%	6	4	66,7%	6	4	66,7%	6	4	66,7%
Phonetik	3	1	33,3%	3	1	33,3%	3	1	33,3%	3	1	33,3%	3	1	33,3%
Ling.Datenverarbeitung	12	4	33,3%	12	4	33,3%	11	4	36,4%	8	3	37,5%	6	2	33,3%
Medienwissenschaft	7	4	57,1%	9	4	44,4%	9	4	44,4%	8	4	50,0%	8	4	50,0%
<b>Fachbereich II</b>	<b>150</b>	<b>77</b>	<b>51,3%</b>	<b>149</b>	<b>76</b>	<b>51,0%</b>	<b>144</b>	<b>75</b>	<b>52,1%</b>	<b>138</b>	<b>76</b>	<b>55,1%</b>	<b>132</b>	<b>73</b>	<b>55,3%</b>
Fachbereich III allgemein	2	1	50,0%	2	1	50,0%	2	1	50,0%	2	1	50,0%	2	1	50,0%
Geschichte	32	16	50,0%	35	18	51,4%	30	14	46,7%	33	16	48,5%	35	17	48,6%
Politikwissenschaft	20	8	40,0%	22	9	40,9%	21	9	42,9%	21	8	38,1%	15	6	40,0%
Klassische Archäologie	8	5	62,5%	7	5	71,4%	8	6	75,0%	9	6	66,7%	9	6	66,7%
Ägyptologie	3	2	66,7%	4	2	50,0%	3	2	66,7%	3	2	66,7%	1		
Kunstgeschichte	14	6	42,9%	17	9	52,9%	15	8	53,3%	12	7	58,3%	15	11	73,3%
Papyrologie	2	2	100,0%	2	2	100,0%	2	2	100,0%	2	2	100,0%	2	2	100,0%
<b>Fachbereich III</b>	<b>81</b>	<b>40</b>	<b>49,4%</b>	<b>89</b>	<b>46</b>	<b>51,7%</b>	<b>81</b>	<b>42</b>	<b>51,9%</b>	<b>82</b>	<b>42</b>	<b>51,2%</b>	<b>79</b>	<b>43</b>	<b>54,4%</b>
Fachbereich IV allgemein	3	2	66,7%	4	2	50,0%	4	3	75,0%	4	3	75,0%	3	2	66,7%
BWL	48	22	45,8%	43	20	46,5%	48	19	39,6%	46	21	45,7%	42	22	52,4%
Soziologie	28	14	50,0%	28	15	53,6%	28	16	57,1%	26	14	53,8%	24	14	58,3%
VWL	40	16	40,0%	40	16	40,0%	35	16	45,7%	31	16	51,6%	32	19	59,4%
Ethnologie	2	3	33,3%	3	1	33,3%	3	1	33,3%	3	1	33,3%	3	2	66,7%
<b>WiSo gesamt</b>	<b>118</b>	<b>52</b>	<b>44,1%</b>	<b>114</b>	<b>52</b>	<b>45,6%</b>	<b>114</b>	<b>52</b>	<b>45,6%</b>	<b>106</b>	<b>52</b>	<b>49,1%</b>	<b>101</b>	<b>57</b>	<b>56,4%</b>
Mathematik	31	10	32,3%	32	12	37,5%	34	13	38,2%	32	13	40,6%	31	11	35,5%
Informatik	22	7	31,8%	34	8	23,5%	26	6	23,1%	21	5	23,8%	17	4	23,5%
Wirtschaftsinformatik							7	3	42,9%	7	2	28,6%	9	3	33,3%
<b>Fachbereich IV</b>	<b>174</b>	<b>71</b>	<b>40,8%</b>	<b>184</b>	<b>74</b>	<b>40,2%</b>	<b>185</b>	<b>77</b>	<b>41,6%</b>	<b>170</b>	<b>75</b>	<b>44,1%</b>	<b>161</b>	<b>77</b>	<b>47,8%</b>
Fachbereich V allgemein	8	7	87,5%	7	6	85,7%	7	6	85,7%	7	6	85,7%	7	6	85,7%
Rechtswissenschaft	75	40	53,3%	73	36	49,3%	72	40	55,6%	71	39	54,9%	58	29	50,0%
<b>Fachbereich V</b>	<b>83</b>	<b>47</b>	<b>56,6%</b>	<b>80</b>	<b>42</b>	<b>52,5%</b>	<b>79</b>	<b>46</b>	<b>58,2%</b>	<b>78</b>	<b>45</b>	<b>57,7%</b>	<b>65</b>	<b>35</b>	<b>53,8%</b>
Fachbereich VI allgemein	11	7	63,6%	7	5	71,4%	7	5	71,4%	5	4	80,0%	4	3	75,0%
Geographie	90	35	38,9%	94	38	40,4%	92	38	41,3%	92	38	41,3%	30	15	50,0%
Geowissenschaften													58	24	41,4%
<b>Fachbereich VI</b>	<b>101</b>	<b>42</b>	<b>41,6%</b>	<b>101</b>	<b>43</b>	<b>42,6%</b>	<b>99</b>	<b>43</b>	<b>43,4%</b>	<b>97</b>	<b>42</b>	<b>43,3%</b>	<b>92</b>	<b>42</b>	<b>45,7%</b>
SFB 600 I													1	1	100,0%
IUTR													8	5	62,5%
IAAEG													11	7	63,6%
ZPID													25	16	64,0%
<b>Institute</b>	<b>0</b>	<b>0</b>	<b>n.b.</b>	<b>0</b>	<b>0</b>	<b>n.b.</b>	<b>0</b>	<b>0</b>	<b>n.b.</b>	<b>0</b>	<b>0</b>	<b>n.b.</b>	<b>45</b>	<b>29</b>	<b>64,4%</b>
Universitätsbibliothek													113	71	62,8%
Universitätsrechenzentrum													24	1	4,2%
Universitätsverwaltung													148	93	62,8%
Technischer Dienst													58	8	13,8%
Sonstige Universitätsbereiche													9	5	55,6%
<b>Verw., Zentr. Ber.</b>	<b>0</b>	<b>0</b>	<b>n.b.</b>	<b>0</b>	<b>0</b>	<b>n.b.</b>	<b>0</b>	<b>0</b>	<b>n.b.</b>	<b>0</b>	<b>0</b>	<b>n.b.</b>	<b>352</b>	<b>178</b>	<b>50,6%</b>
<b>Gesamt</b>	<b>701</b>	<b>335</b>	<b>47,8%</b>	<b>725</b>	<b>340</b>	<b>46,9%</b>	<b>713</b>	<b>344</b>	<b>48,2%</b>	<b>683</b>	<b>337</b>	<b>49,3%</b>	<b>1.031</b>	<b>531</b>	<b>51,5%</b>

**Tabelle:**  
**Entwicklung des Personalbestandes (Personenzahl) an Hochschullehrerinnen und Hochschullehrern nach Geschlecht, Fächern und Fachbereichen**

	2001			2002			2003			2004			2005		
	Summe	weiblich	in %	Summe	weiblich	in %	Summe	weiblich	in %	Summe	weiblich	in %	Summe	weiblich	in %
Pädagogik	5	1	20,0%	6	1	16,7%	6	1	16,7%	6	1	16,7%	5	1	20,0%
Philosophie	2			2			4			4			3		
Psychologie	15	2	13,3%	16	3	18,8%	13	3	23,1%	12	2	16,7%	12	3	25,0%
Psychobiologie (Promotion)							3			4			4		
<b>Fachbereich I</b>	<b>22</b>	<b>3</b>	<b>13,6%</b>	<b>24</b>	<b>4</b>	<b>16,7%</b>	<b>26</b>	<b>4</b>	<b>15,4%</b>	<b>26</b>	<b>3</b>	<b>11,5%</b>	<b>24</b>	<b>4</b>	<b>16,7%</b>
Germanistik	8			9			7			8	1	12,5%	8	2	25,0%
Anglistik	7			7			8	1	12,5%	7			6		
Romanistik	7			7			7			6			4		
Klassische Philologie	2			2			2			2			2		
Slavistik/Russisch	2			2	1	50,0%	1			2	1	50,0%	2	1	50,0%
Sinologie	1			2			2			2			2		
Japanologie	2	2	100,0%	2	2	100,0%	2	2	100,0%	2	2	100,0%	2	2	100,0%
Phonetik	1			1			1			1			1		
Ling.Datenverarbeitung	2			2			1			1			1		
Medienwissenschaft	2			2			2			2			2		
<b>Fachbereich II</b>	<b>34</b>	<b>2</b>	<b>5,9%</b>	<b>36</b>	<b>3</b>	<b>8,3%</b>	<b>33</b>	<b>3</b>	<b>9,1%</b>	<b>33</b>	<b>4</b>	<b>12,1%</b>	<b>30</b>	<b>5</b>	<b>16,7%</b>
Geschichte	8	2	25,0%	7	2	28,6%	7	2	28,6%	7	2	28,6%	8	2	25,0%
Politikwissenschaft	6			5			5			6			5		
Klassische Archäologie	2			1			1			2			2		
Ägyptologie	1			1			1			1			1		
Kunstgeschichte	4	1	25,0%	5	2	40,0%	3	1	33,3%	2	1	50,0%	2	1	50,0%
Papyrologie	1	1	100,0%	1	1	100,0%	1	1	100,0%	1	1	100,0%	1	1	100,0%
<b>Fachbereich III</b>	<b>22</b>	<b>4</b>	<b>18,2%</b>	<b>20</b>	<b>5</b>	<b>25,0%</b>	<b>18</b>	<b>4</b>	<b>22,2%</b>	<b>19</b>	<b>4</b>	<b>21,1%</b>	<b>19</b>	<b>4</b>	<b>21,1%</b>
BWL	11	1	9,1%	9	1	11,1%	9			9			8		
Soziologie	6			7			7			7			6		
VWL	10			10			9			8			8		
Ethnologie	1			1			1			1			1		
<u>WiSo gesamt</u>	<u>28</u>	<u>1</u>	<u>3,6%</u>	<u>27</u>	<u>1</u>	<u>3,7%</u>	<u>26</u>	<u>0</u>	<u>0,0%</u>	<u>25</u>	<u>0</u>	<u>0,0%</u>	<u>23</u>	<u>0</u>	<u>0,0%</u>
Mathematik	9			10			10			10			9		
Informatik	6			8			6			5			3		
Wirtschaftsinformatik							1			2			3		
<b>Fachbereich IV</b>	<b>43</b>	<b>1</b>	<b>2,3%</b>	<b>45</b>	<b>1</b>	<b>2,2%</b>	<b>43</b>	<b>0</b>	<b>0,0%</b>	<b>42</b>	<b>0</b>	<b>0,0%</b>	<b>38</b>	<b>0</b>	<b>0,0%</b>
Rechtswissenschaft	18	1	5,6%	20	1	5,0%	18	1	5,6%	17	1	5,9%	16	1	6,3%
<b>Fachbereich V</b>	<b>18</b>	<b>1</b>	<b>5,6%</b>	<b>20</b>	<b>1</b>	<b>5,0%</b>	<b>18</b>	<b>1</b>	<b>5,6%</b>	<b>17</b>	<b>1</b>	<b>5,9%</b>	<b>16</b>	<b>1</b>	<b>6,3%</b>
Geographie	21	4	19,0%	19	4	21,1%	18	3	16,7%	19	3	15,8%	6	1	16,7%
Geowissenschaften													9	1	11,1%
<b>Fachbereich VI</b>	<b>21</b>	<b>4</b>	<b>19,0%</b>	<b>19</b>	<b>4</b>	<b>21,1%</b>	<b>18</b>	<b>3</b>	<b>16,7%</b>	<b>19</b>	<b>3</b>	<b>15,8%</b>	<b>15</b>	<b>2</b>	<b>13,3%</b>
<b>Gesamt</b>	<b>160</b>	<b>15</b>	<b>9,4%</b>	<b>164</b>	<b>18</b>	<b>11,0%</b>	<b>156</b>	<b>15</b>	<b>9,6%</b>	<b>156</b>	<b>15</b>	<b>9,6%</b>	<b>142</b>	<b>16</b>	<b>11,3%</b>



**Tabelle:**  
**Entwicklung des Personalbestandes (Personenzahl) an wiss. Mitarbeiterinnen und Mitarbeitern nach Geschlecht, Fächern und Fachbereichen**

	2001			2002			2003			2004			2005		
	Summe	weiblich	in %	Summe	weiblich	in %	Summe	weiblich	in %	Summe	weiblich	in %	Summe	weiblich	in %
Fachbereich I allgemein	1	1	100,0%	1	1	100,0%	1	1	100,0%	1	1	100,0%	1	1	100,0%
Pädagogik	10	6	60,0%	13	6	46,2%	13	7	53,8%	13	7	53,8%	10	6	60,0%
Philosophie	7			7			6			6			7		
Psychologie	36	13	36,1%	41	13	31,7%	37	12	32,4%	29	9	31,0%	20	7	35,0%
Psychobiologie (Promotion)							7	3	42,9%	6	2	33,3%	6	2	33,3%
<b>Fachbereich I</b>	<b>54</b>	<b>20</b>	<b>37,0%</b>	<b>62</b>	<b>20</b>	<b>32,3%</b>	<b>64</b>	<b>23</b>	<b>35,9%</b>	<b>55</b>	<b>19</b>	<b>34,5%</b>	<b>44</b>	<b>16</b>	<b>36,4%</b>
Fachbereich II allgemein	1			1			1			1			1		
Germanistik	21	8	38,1%	17	8	47,1%	16	7	43,8%	16	12	75,0%	17	11	64,7%
Anglistik	9	5	55,6%	11	7	63,6%	10	5	50,0%	8	3	37,5%	10	4	40,0%
Romanistik	16	12	75,0%	15	11	73,3%	15	12	80,0%	15	11	73,3%	17	12	70,6%
Klassische Philologie	3			3			2			3			3		
Slavistik/Russisch	6	4	66,7%	5	3	60,0%	5	3	60,0%	5	3	60,0%	4	2	50,0%
Sinologie	7	3	42,9%	6	1	16,7%	6	1	16,7%	6	1	16,7%	5	1	20,0%
Japanologie	4	2	50,0%	4	2	50,0%	3	1	33,3%	3	1	33,3%	3	1	33,3%
Phonetik	1			1			1			1			1		
Ling.Datenverarbeitung	6			6			6			4			3		
Medienwissenschaft	3	2	66,7%	5	2	40,0%	5	2	40,0%	4	2	50,0%	4	2	50,0%
<b>Fachbereich II</b>	<b>77</b>	<b>36</b>	<b>46,8%</b>	<b>74</b>	<b>34</b>	<b>45,9%</b>	<b>70</b>	<b>31</b>	<b>44,3%</b>	<b>66</b>	<b>33</b>	<b>50,0%</b>	<b>67</b>	<b>33</b>	<b>49,3%</b>
Fachbereich III allgemein	1			1			1			1			1		
Geschichte	14	4	28,6%	17	6	35,3%	15	5	33,3%	16	5	31,3%	16	5	31,3%
Politikwissenschaft	7	1	14,3%	10	2	20,0%	9	2	22,2%	9	2	22,2%	5	1	20,0%
Klassische Archäologie	2	1	50,0%	2	1	50,0%	2	1	50,0%	2	1	50,0%	2	1	50,0%
Ägyptologie	1	1	100,0%	2	1	50,0%	1	1	100,0%	1	1	100,0%	1	1	100,0%
Kunstgeschichte	6	2	33,3%	7	3	42,9%	7	3	42,9%	6	3	50,0%	7	5	71,4%
<b>Fachbereich III</b>	<b>31</b>	<b>9</b>	<b>29,0%</b>	<b>39</b>	<b>13</b>	<b>33,3%</b>	<b>35</b>	<b>12</b>	<b>34,3%</b>	<b>35</b>	<b>12</b>	<b>34,3%</b>	<b>31</b>	<b>12</b>	<b>38,7%</b>
Fachbereich IV allgemein	1			2			2	1	50,0%	2	1	50,0%	1		
BWL	27	11	40,7%	26	11	42,3%	31	11	35,5%	28	12	42,9%	24	12	50,0%
Soziologie	14	6	42,9%	12	6	50,0%	12	7	58,3%	10	5	50,0%	11	7	63,6%
VWL	19	5	26,3%	19	5	26,3%	16	6	37,5%	13	6	46,2%	14	9	64,3%
Ethnologie	1			1			1			1			1	1	100,0%
<u>WiSo gesamt</u>	<u>61</u>	<u>22</u>	<u>36,1%</u>	<u>58</u>	<u>22</u>	<u>37,9%</u>	<u>60</u>	<u>24</u>	<u>40,0%</u>	<u>52</u>	<u>23</u>	<u>44,2%</u>	<u>50</u>	<u>29</u>	<u>58,0%</u>
Mathematik	15	3	20,0%	13	3	23,1%	13	2	15,4%	11	2	18,2%	12	1	8,3%
Informatik	9			18			14			11			10		
Wirtschaftsinformatik							5	2	40,0%	4	1	25,0%	4	1	25,0%
<b>Fachbereich IV</b>	<b>86</b>	<b>25</b>	<b>29,1%</b>	<b>91</b>	<b>25</b>	<b>27,5%</b>	<b>94</b>	<b>29</b>	<b>30,9%</b>	<b>80</b>	<b>27</b>	<b>33,8%</b>	<b>77</b>	<b>31</b>	<b>40,3%</b>
Fachbereich V allgemein	3	2	66,7%	3	2	66,7%	3	2	66,7%	3	2	66,7%	3	2	66,7%
Rechtswissenschaft	33	15	45,5%	28	10	35,7%	26	11	42,3%	28	12	42,9%	24	10	41,7%
<b>Fachbereich V</b>	<b>36</b>	<b>17</b>	<b>47,2%</b>	<b>31</b>	<b>12</b>	<b>38,7%</b>	<b>29</b>	<b>13</b>	<b>44,8%</b>	<b>31</b>	<b>14</b>	<b>45,2%</b>	<b>27</b>	<b>12</b>	<b>44,4%</b>
Fachbereich VI allgemein	4	2	50,0%	1	1	100,0%	1	1	100,0%				1	1	100,0%
Geographie	39	7	17,9%	44	9	20,5%	42	9	21,4%	37	9	24,3%	13	5	38,5%
Geowissenschaften													23	2	8,7%
<b>Fachbereich VI</b>	<b>43</b>	<b>9</b>	<b>20,9%</b>	<b>45</b>	<b>10</b>	<b>22,2%</b>	<b>43</b>	<b>10</b>	<b>23,3%</b>	<b>37</b>	<b>9</b>	<b>24,3%</b>	<b>37</b>	<b>8</b>	<b>21,6%</b>
SFB 600 I													1	1	100,0%
IUTR													5	2	40,0%
IAAEG													5	1	20,0%
ZPID													15	7	46,7%
<b>Institute</b>	<b>0</b>	<b>0</b>	<b>n.b.</b>	<b>0</b>	<b>0</b>	<b>n.b.</b>	<b>0</b>	<b>0</b>	<b>n.b.</b>	<b>0</b>	<b>0</b>	<b>n.b.</b>	<b>26</b>	<b>11</b>	<b>42,3%</b>
<b>Gesamt</b>	<b>327</b>	<b>116</b>	<b>35,5%</b>	<b>342</b>	<b>114</b>	<b>33,3%</b>	<b>335</b>	<b>118</b>	<b>35,2%</b>	<b>304</b>	<b>114</b>	<b>37,5%</b>	<b>309</b>	<b>123</b>	<b>39,8%</b>

**Tabelle:**  
**Entwicklung des Personalbestandes (Personenzahl) an C1-Stellen nach Geschlecht, Fächern und Fachbereichen**

	2001			2002			2003			2004			2005		
	Summe	weiblich	in %	Summe	weiblich	in %	Summe	weiblich	in %	Summe	weiblich	in %	Summe	weiblich	in %
Pädagogik	2	1	50,0%	1	1	100,0%	1	1	100,0%	1	1	100,0%			
Philosophie	1			1			1			1			1		
Psychologie	2	1	50,0%	6	2	33,3%	5	2	40,0%	3	2	66,7%	2	1	50,0%
Psychobiologie (Promotion)							1			1			1		
<b>Fachbereich I</b>	<b>5</b>	<b>2</b>	<b>40,0%</b>	<b>8</b>	<b>3</b>	<b>37,5%</b>	<b>8</b>	<b>3</b>	<b>37,5%</b>	<b>6</b>	<b>3</b>	<b>50,0%</b>	<b>4</b>	<b>1</b>	<b>25,0%</b>
Germanistik	3	1	33,3%	1	1	100,0%	1	1	100,0%	2	2	100,0%	2	2	100,0%
Anglistik	2	2	100,0%	2	2	100,0%	1			1			1		
Slavistik/Russisch				1			1			1			1		
Japanologie	1			1			1			1			1		
Ling.Datenverarbeitung	1			1			1			1			1		
<b>Fachbereich II</b>	<b>7</b>	<b>3</b>	<b>42,9%</b>	<b>6</b>	<b>3</b>	<b>50,0%</b>	<b>5</b>	<b>1</b>	<b>20,0%</b>	<b>6</b>	<b>2</b>	<b>33,3%</b>	<b>5</b>	<b>2</b>	<b>40,0%</b>
Geschichte	4	3	75,0%	4	3	75,0%	3	2	66,7%	2	2	100,0%	2	2	100,0%
Politikwissenschaft	2			2			1			1			1		
Ägyptologie	1	1	100,0%	1	1	100,0%	1	1	100,0%	1	1	100,0%			
Kunstgeschichte	2	2	100,0%	2	2	100,0%	2	2	100,0%	1	1	100,0%	1	1	100,0%
<b>Fachbereich III</b>	<b>9</b>	<b>6</b>	<b>66,7%</b>	<b>9</b>	<b>6</b>	<b>66,7%</b>	<b>7</b>	<b>5</b>	<b>71,4%</b>	<b>5</b>	<b>4</b>	<b>80,0%</b>	<b>4</b>	<b>3</b>	<b>75,0%</b>
BWL	3			2			2			2			2		
Soziologie	2	1	50,0%	2	1	50,0%							1	1	100,0%
VWL	2	1	50,0%	3	1	33,3%	1			1			2		
Ethnologie	1			1			1			1					
<b>WiSo gesamt</b>	<b>8</b>	<b>2</b>	<b>25,0%</b>	<b>8</b>	<b>2</b>	<b>25,0%</b>	<b>4</b>	<b>0</b>	<b>0,0%</b>	<b>4</b>	<b>0</b>	<b>0,0%</b>	<b>5</b>	<b>1</b>	<b>20,0%</b>
Mathematik	2			2			2			2			2		
Informatik	2			2			1			2			1		
Wirtschaftsinformatik							1	1	100,0%	1					
<b>Fachbereich IV</b>	<b>12</b>	<b>2</b>	<b>16,7%</b>	<b>12</b>	<b>2</b>	<b>16,7%</b>	<b>8</b>	<b>1</b>	<b>12,5%</b>	<b>9</b>	<b>0</b>	<b>0,0%</b>	<b>8</b>	<b>1</b>	<b>12,5%</b>
Rechtswissenschaft	8	1	12,5%	6			5			5			4		
<b>Fachbereich V</b>	<b>8</b>	<b>1</b>	<b>12,5%</b>	<b>6</b>	<b>0</b>	<b>0,0%</b>	<b>5</b>	<b>0</b>	<b>0,0%</b>	<b>5</b>	<b>0</b>	<b>0,0%</b>	<b>4</b>	<b>0</b>	<b>0,0%</b>
Geographie	4			3			4	1	25,0%	2	1	50,0%	2	1	50,0%
<b>Fachbereich VI</b>	<b>4</b>	<b>0</b>	<b>0,0%</b>	<b>3</b>	<b>0</b>	<b>0,0%</b>	<b>4</b>	<b>1</b>	<b>25,0%</b>	<b>2</b>	<b>1</b>	<b>50,0%</b>	<b>2</b>	<b>1</b>	<b>50,0%</b>
<b>Gesamt</b>	<b>45</b>	<b>14</b>	<b>31,1%</b>	<b>44</b>	<b>14</b>	<b>31,8%</b>	<b>37</b>	<b>11</b>	<b>29,7%</b>	<b>33</b>	<b>10</b>	<b>30,3%</b>	<b>27</b>	<b>8</b>	<b>29,6%</b>

**Tabelle:**  
**Entwicklung des Personalbestandes (Personenzahl) an Nichtwissenschaftlerinnen und Nichtwissenschaftlern nach Geschlecht, Fächern und Fachbereichen**

	2001			2002			2003			2004			2005		
	Summe	weiblich	in %	Summe	weiblich	in %	Summe	weiblich	in %	Summe	weiblich	in %	Summe	weiblich	in %
Fachbereich I allgemein	2	2	100,0%	2	2	100,0%	2	2	100,0%	2	2	100,0%	2	2	100,0%
Pädagogik	6	6	100,0%	6	6	100,0%	7	7	100,0%	7	7	100,0%	7	7	100,0%
Philosophie	3	3	100,0%	3	3	100,0%	3	3	100,0%	3	3	100,0%	3	3	100,0%
Psychologie	25	24	96,0%	25	24	96,0%	19	18	94,7%	20	18	90,0%	20	17	85,0%
Psychobiologie (Promotion)							4	4	100,0%	5	5	100,0%	5	5	100,0%
<b>Fachbereich I</b>	<b>36</b>	<b>35</b>	<b>97,2%</b>	<b>36</b>	<b>35</b>	<b>97,2%</b>	<b>35</b>	<b>34</b>	<b>97,1%</b>	<b>37</b>	<b>35</b>	<b>94,6%</b>	<b>37</b>	<b>34</b>	<b>91,9%</b>
Fachbereich II allgemein	2	2	100,0%	2	2	100,0%	2	2	100,0%	2	2	100,0%			
Germanistik	9	9	100,0%	9	9	100,0%	10	10	100,0%	11	11	100,0%	10	10	100,0%
Anglistik	7	7	100,0%	7	7	100,0%	7	7	100,0%	7	7	100,0%	6	6	100,0%
Romanistik	7	7	100,0%	7	7	100,0%	7	7	100,0%	6	6	100,0%	7	7	100,0%
Klassische Philologie	2	2	100,0%	2	2	100,0%	3	3	100,0%	2	2	100,0%	2	2	100,0%
Slavistik/Russisch	2	2	100,0%	2	2	100,0%	2	2	100,0%	2	2	100,0%	2	2	100,0%
Sinologie	2	2	100,0%	2	2	100,0%	2	2	100,0%	2	2	100,0%	2	2	100,0%
Japanologie	1	1	100,0%	1	1	100,0%	1	1	100,0%	1	1	100,0%	1	1	100,0%
Phonetik	1	1	100,0%	1	1	100,0%	1	1	100,0%	1	1	100,0%	1	1	100,0%
Ling.Datenverarbeitung	4	4	100,0%	4	4	100,0%	4	4	100,0%	3	3	100,0%	2	2	100,0%
Medienwissenschaft	2	2	100,0%	2	2	100,0%	2	2	100,0%	2	2	100,0%	2	2	100,0%
<b>Fachbereich II</b>	<b>39</b>	<b>39</b>	<b>100,0%</b>	<b>39</b>	<b>39</b>	<b>100,0%</b>	<b>41</b>	<b>41</b>	<b>100,0%</b>	<b>39</b>	<b>39</b>	<b>100,0%</b>	<b>35</b>	<b>35</b>	<b>100,0%</b>
Fachbereich III allgemein	1	1	100,0%	1	1	100,0%	1	1	100,0%	1	1	100,0%	1	1	100,0%
Geschichte	10	10	100,0%	11	10	90,9%	8	7	87,5%	10	9	90,0%	11	10	90,9%
Politikwissenschaft	7	7	100,0%	7	7	100,0%	7	7	100,0%	6	6	100,0%	5	5	100,0%
Klassische Archäologie	4	4	100,0%	4	4	100,0%	5	5	100,0%	5	5	100,0%	5	5	100,0%
Ägyptologie	1	1	100,0%	1	1	100,0%	1	1	100,0%	1	1	100,0%			
Kunstgeschichte	4	3	75,0%	5	4	80,0%	5	4	80,0%	4	3	75,0%	6	5	83,3%
Papyrologie	1	1	100,0%	1	1	100,0%	1	1	100,0%	1	1	100,0%	1	1	100,0%
<b>Fachbereich III</b>	<b>28</b>	<b>27</b>	<b>96,4%</b>	<b>30</b>	<b>28</b>	<b>93,3%</b>	<b>28</b>	<b>26</b>	<b>92,9%</b>	<b>28</b>	<b>26</b>	<b>92,9%</b>	<b>29</b>	<b>27</b>	<b>93,1%</b>
Fachbereich IV allgemein	2	2	100,0%	2	2	100,0%	2	2	100,0%	2	2	100,0%	2	2	100,0%
BWL	10	10	100,0%	8	8	100,0%	8	8	100,0%	9	9	100,0%	10	10	100,0%
Soziologie	8	8	100,0%	9	9	100,0%	9	9	100,0%	9	9	100,0%	7	7	100,0%
VWL	11	11	100,0%	11	11	100,0%	10	10	100,0%	10	10	100,0%	10	10	100,0%
Ethnologie				1	1	100,0%	1	1	100,0%	1	1	100,0%	1	1	100,0%
<b>WiSo gesamt</b>	<b>29</b>	<b>29</b>	<b>100,0%</b>	<b>29</b>	<b>29</b>	<b>100,0%</b>	<b>28</b>	<b>28</b>	<b>100,0%</b>	<b>29</b>	<b>29</b>	<b>100,0%</b>	<b>28</b>	<b>28</b>	<b>100,0%</b>
Mathematik	7	7	100,0%	9	9	100,0%	11	11	100,0%	11	11	100,0%	10	10	100,0%
Informatik	7	7	100,0%	8	8	100,0%	6	6	100,0%	5	5	100,0%	4	4	100,0%
Wirtschaftsinformatik							1	1	100,0%	1	1	100,0%	2	2	100,0%
<b>Fachbereich IV</b>	<b>45</b>	<b>45</b>	<b>100,0%</b>	<b>48</b>	<b>48</b>	<b>100,0%</b>	<b>48</b>	<b>48</b>	<b>100,0%</b>	<b>48</b>	<b>48</b>	<b>100,0%</b>	<b>46</b>	<b>46</b>	<b>100,0%</b>
Fachbereich V allgemein	5	5	100,0%	4	4	100,0%	4	4	100,0%	4	4	100,0%	4	4	100,0%
Rechtswissenschaft	24	24	100,0%	25	25	100,0%	28	28	100,0%	26	26	100,0%	18	18	100,0%
<b>Fachbereich V</b>	<b>29</b>	<b>29</b>	<b>100,0%</b>	<b>29</b>	<b>29</b>	<b>100,0%</b>	<b>32</b>	<b>32</b>	<b>100,0%</b>	<b>30</b>	<b>30</b>	<b>100,0%</b>	<b>22</b>	<b>22</b>	<b>100,0%</b>
Fachbereich VI allgemein	7	5	71,4%	6	4	66,7%	6	4	66,7%	5	4	80,0%	3	2	66,7%
Geographie	30	24	80,0%	31	25	80,6%	32	26	81,3%	36	26	72,2%	11	9	81,8%
Geowissenschaften													26	21	80,8%
<b>Fachbereich VI</b>	<b>37</b>	<b>29</b>	<b>78,4%</b>	<b>37</b>	<b>29</b>	<b>78,4%</b>	<b>38</b>	<b>30</b>	<b>78,9%</b>	<b>41</b>	<b>30</b>	<b>73,2%</b>	<b>40</b>	<b>32</b>	<b>80,0%</b>
IUTR													3	3	100,0%
IAAEG													6	6	100,0%
ZPID													10	9	90,0%
<b>Institute</b>	<b>0</b>	<b>0</b>	<b>n.b.</b>	<b>0</b>	<b>0</b>	<b>n.b.</b>	<b>0</b>	<b>0</b>	<b>n.b.</b>	<b>0</b>	<b>0</b>	<b>n.b.</b>	<b>19</b>	<b>18</b>	<b>94,7%</b>
Universitätsbibliothek													113	71	62,8%
Universitätsrechenzentrum													24	1	4,2%
Universitätsverwaltung													148	93	62,8%
Technischer Dienst													58	8	13,8%
Sonstige Universitätsbereiche													9	5	55,6%
<b>Verw., Zentr. Ber.</b>	<b>0</b>	<b>0</b>	<b>n.b.</b>	<b>0</b>	<b>0</b>	<b>n.b.</b>	<b>0</b>	<b>0</b>	<b>n.b.</b>	<b>0</b>	<b>0</b>	<b>n.b.</b>	<b>352</b>	<b>178</b>	<b>50,6%</b>
<b>Gesamt</b>	<b>214</b>	<b>204</b>	<b>95,3%</b>	<b>219</b>	<b>208</b>	<b>95,0%</b>	<b>222</b>	<b>211</b>	<b>95,0%</b>	<b>223</b>	<b>208</b>	<b>93,3%</b>	<b>580</b>	<b>392</b>	<b>67,6%</b>

**Tabelle:**  
**Entwicklung des Personalbestandes (Personenzahl) an examinierten wissenschaftlichen Hilfskräften nach Geschlecht, Fächern und Fachbereichen**

	2001			2002			2003			2004			2005		
	Summe	weiblich	in %	Summe	weiblich	in %	Summe	weiblich	in %	Summe	weiblich	in %	Summe	weiblich	in %
Pädagogik				1	1	100,0%	4	1	25,0%	1	1	100,0%			
Philosophie	2	1	50,0%	5	2	40,0%	2	1	50,0%	1			2		
Psychologie	2			1			3	2	66,7%						
<b>Fachbereich I</b>	<b>4</b>	<b>1</b>	<b>25,0%</b>	<b>7</b>	<b>3</b>	<b>42,9%</b>	<b>9</b>	<b>4</b>	<b>44,4%</b>	<b>2</b>	<b>1</b>	<b>50,0%</b>	<b>2</b>	<b>0</b>	<b>0,0%</b>
Fachbereich II allgemein	2	1	50,0%	1	1	100,0%	2								
Germanistik	5	3	60,0%	2	1	50,0%	1			1					
Anglistik	1			1			3	1	33,3%	2					
Romanistik				2			1								
Klassische Philologie							1	1	100,0%						
Slavistik/Russisch				1	1	100,0%	1	1	100,0%						
Japanologie	1	1	100,0%	2	2	100,0%				1	1	100,0%	1	1	100,0%
Medienwissenschaft	1	1	100,0%												
<b>Fachbereich II</b>	<b>10</b>	<b>6</b>	<b>60,0%</b>	<b>9</b>	<b>5</b>	<b>55,6%</b>	<b>9</b>	<b>3</b>	<b>33,3%</b>	<b>4</b>	<b>1</b>	<b>25,0%</b>	<b>1</b>	<b>1</b>	<b>100,0%</b>
Fachbereich III allgemein				2	2	100,0%	2	2	100,0%						
Geschichte	6	3	50,0%	5	2	40,0%	1						3		
Politikwissenschaft	1	1	100,0%	3	2	66,7%	2	1	50,0%						
Klassische Archäologie							1	1	100,0%	1	1	100,0%	1	1	100,0%
Ägyptologie										1	1	100,0%			
Kunstgeschichte				1	1	100,0%									
Papyrologie													1	1	100,0%
<b>Fachbereich III</b>	<b>7</b>	<b>4</b>	<b>57,1%</b>	<b>11</b>	<b>7</b>	<b>63,6%</b>	<b>6</b>	<b>4</b>	<b>66,7%</b>	<b>2</b>	<b>2</b>	<b>100,0%</b>	<b>5</b>	<b>2</b>	<b>40,0%</b>
Fachbereich IV allgemein	2	2	100,0%												
BWL	2	1	50,0%	1											
Soziologie	1			1			1								
VWL							1								
Ethnologie	1	1	100,0%												
<b>WiSo gesamt</b>	<b>4</b>	<b>2</b>	<b>50,0%</b>	<b>2</b>	<b>0</b>	<b>0,0%</b>	<b>2</b>	<b>0</b>	<b>0,0%</b>	<b>0</b>	<b>0</b>	<b>#Zahl!</b>	<b>0</b>	<b>0</b>	<b>#Zahl!</b>
Mathematik	3	1	33,3%	3											
Informatik				1											
<b>Fachbereich IV</b>	<b>9</b>	<b>5</b>	<b>55,6%</b>	<b>6</b>	<b>0</b>	<b>0,0%</b>	<b>2</b>	<b>0</b>	<b>0,0%</b>	<b>0</b>	<b>0</b>	<b>n.b.</b>	<b>0</b>	<b>0</b>	<b>n.b.</b>
Fachbereich V allgemein													2	2	100,0%
Rechtswissenschaft	7	4	57,1%	10	8	80,0%	9	3	33,3%	1	1	100,0%	1	1	100,0%
<b>Fachbereich V</b>	<b>7</b>	<b>4</b>	<b>57,1%</b>	<b>10</b>	<b>8</b>	<b>80,0%</b>	<b>9</b>	<b>3</b>	<b>33,3%</b>	<b>1</b>	<b>1</b>	<b>100,0%</b>	<b>3</b>	<b>3</b>	<b>100,0%</b>
Fachbereich VI allgemein	1	1	100,0%	2	1	50,0%									
Geographie	2	1	50,0%	4	3	75,0%	2								
<b>Fachbereich VI</b>	<b>3</b>	<b>2</b>	<b>66,7%</b>	<b>6</b>	<b>4</b>	<b>66,7%</b>	<b>2</b>	<b>0</b>	<b>0,0%</b>	<b>0</b>	<b>0</b>	<b>n.b.</b>	<b>0</b>	<b>0</b>	<b>n.b.</b>
SFB 235	5	1	20,0%	3	2	66,7%									
SFB 522							1	1	100,0%						
SFB 600 I				1			1						1		
IUTR	1			1											
IAAEG	2	1	50,0%	3	3	100,0%	2	2	100,0%	1	1	100,0%			
ZPID													1		
An-Institute	1						1	1	100,0%						
<b>Institute</b>	<b>9</b>	<b>2</b>	<b>22,2%</b>	<b>8</b>	<b>5</b>	<b>62,5%</b>	<b>5</b>	<b>4</b>	<b>80,0%</b>	<b>1</b>	<b>1</b>	<b>100,0%</b>	<b>2</b>	<b>0</b>	<b>0,0%</b>
Universitätsrechenzentrum	1			1						1	1	100,0%			
Universitätsverwaltung										1			1		
<b>Verw., Zentr. Ber.</b>	<b>1</b>	<b>0</b>	<b>0,0%</b>	<b>1</b>	<b>0</b>	<b>0,0%</b>	<b>0</b>	<b>0</b>	<b>n.b.</b>	<b>2</b>	<b>1</b>	<b>50,0%</b>	<b>1</b>	<b>0</b>	<b>0,0%</b>
<b>Gesamt</b>	<b>50</b>	<b>24</b>	<b>48,0%</b>	<b>58</b>	<b>32</b>	<b>55,2%</b>	<b>42</b>	<b>18</b>	<b>42,9%</b>	<b>12</b>	<b>7</b>	<b>58,3%</b>	<b>14</b>	<b>6</b>	<b>42,9%</b>

**Tabelle:**  
**Entwicklung des Personalbestandes (Personenzahl) an nicht-examinierten wissenschaftlichen Hilfskräften nach Geschlecht, Fächern und Fachbereichen**

	2001			2002			2003			2004			2005		
	Summe	weiblich	in %	Summe	weiblich	in %	Summe	weiblich	in %	Summe	weiblich	in %	Summe	weiblich	in %
Fachbereich I allgemein	6	3	50,0%	5	2	40,0%	1	1	100,0%						
Pädagogik	17	11	64,7%	21	11	52,4%	9	6	66,7%	5	1	20,0%	1	1	100,0%
Philosophie	3	1	33,3%	3			7	1	14,3%				2		
Psychologie	49	32	65,3%	34	20	58,8%	26	15	57,7%	5	3	60,0%	5	4	80,0%
Psychobiologie (Promotion)				1						1	1	100,0%	2	1	50,0%
<b>Fachbereich I</b>	<b>75</b>	<b>47</b>	<b>62,7%</b>	<b>64</b>	<b>33</b>	<b>51,6%</b>	<b>43</b>	<b>23</b>	<b>53,5%</b>	<b>11</b>	<b>5</b>	<b>45,5%</b>	<b>10</b>	<b>6</b>	<b>60,0%</b>
Fachbereich II allgemein	8	4	50,0%	13	8	61,5%	10	4	40,0%	3	1	33,3%	2	1	50,0%
Germanistik	18	9	50,0%	9	7	77,8%	11	9	81,8%	5	5	100,0%	7	5	71,4%
Anglistik	10	6	60,0%	11	8	72,7%	10	6	60,0%	4	4	100,0%	4	3	75,0%
Romanistik	10	5	50,0%	9	6	66,7%	7	5	71,4%	1	1	100,0%	2	1	50,0%
Klassische Philologie	8	5	62,5%	3	3	100,0%	3			2			1	1	100,0%
Slavistik/Russisch	3	1	33,3%	3	3	100,0%	3	3	100,0%	2	2	100,0%			
Sinologie	4	2	50,0%	4	2	50,0%	4	2	50,0%	2	1	50,0%			
Japanologie	2	1	50,0%				1	1	100,0%						
Phonetik	2			2			1			1					
Ling.Datenverarbeitung	1	1	100,0%	1	1	100,0%	3	3	100,0%	1	1	100,0%	1	1	100,0%
Medienwissenschaft	5	4	80,0%	5	5	100,0%	9	6	66,7%	5	2	40,0%	2	1	50,0%
<b>Fachbereich II</b>	<b>71</b>	<b>38</b>	<b>53,5%</b>	<b>60</b>	<b>43</b>	<b>71,7%</b>	<b>62</b>	<b>39</b>	<b>62,9%</b>	<b>26</b>	<b>17</b>	<b>65,4%</b>	<b>19</b>	<b>13</b>	<b>68,4%</b>
Fachbereich III allgemein	4	3	75,0%	2	1	50,0%	3			1			1	1	100,0%
Geschichte	26	14	53,8%	19	10	52,6%	17	10	58,8%	11	4	36,4%	14	6	42,9%
Politikwissenschaft	13	7	53,8%	10	7	70,0%	12	7	58,3%	4	4	100,0%	4	2	50,0%
Klassische Archäologie	3	1	33,3%	3	2	66,7%	2	1	50,0%	2	1	50,0%	3	2	66,7%
Ägyptologie	1	1	100,0%	2	2	100,0%	1	1	100,0%	1			1		
Kunstgeschichte	8	6	75,0%	8	6	75,0%	6	6	100,0%	5	4	80,0%	3	2	66,7%
Papyrologie	1	1	100,0%										1	1	100,0%
<b>Fachbereich III</b>	<b>56</b>	<b>33</b>	<b>58,9%</b>	<b>44</b>	<b>28</b>	<b>63,6%</b>	<b>41</b>	<b>25</b>	<b>61,0%</b>	<b>24</b>	<b>13</b>	<b>54,2%</b>	<b>27</b>	<b>14</b>	<b>51,9%</b>
Fachbereich IV allgemein	20	15	75,0%	23	14	60,9%	15	10	66,7%	5	1	20,0%	9	2	22,2%
BWL	29	15	51,7%	30	17	56,7%	18	12	66,7%	12	7	58,3%	7	4	57,1%
Soziologie	14	9	64,3%	16	7	43,8%	11	5	45,5%	3			7	1	14,3%
VWL	24	12	50,0%	17	8	47,1%	15	4	26,7%	4	2	50,0%	6	3	50,0%
Ethnologie				1	1	100,0%	1	1	100,0%	1	1	100,0%	1	1	100,0%
<b>WiSo gesamt</b>	<b>67</b>	<b>36</b>	<b>53,7%</b>	<b>64</b>	<b>33</b>	<b>51,6%</b>	<b>45</b>	<b>22</b>	<b>48,9%</b>	<b>20</b>	<b>10</b>	<b>50,0%</b>	<b>21</b>	<b>9</b>	<b>42,9%</b>
Mathematik	25	7	28,0%	18	4	22,2%	6	1	16,7%	4					
Informatik	12	1	8,3%	9	3	33,3%	3			1			1		
Wirtschaftsinformatik							1								
<b>Fachbereich IV</b>	<b>124</b>	<b>59</b>	<b>47,6%</b>	<b>114</b>	<b>54</b>	<b>47,4%</b>	<b>70</b>	<b>33</b>	<b>47,1%</b>	<b>30</b>	<b>11</b>	<b>36,7%</b>	<b>31</b>	<b>11</b>	<b>35,5%</b>
Fachbereich V allgemein	4	1	25,0%	4	2	50,0%	3	1	33,3%	15	10	66,7%	25	15	60,0%
Rechtswissenschaft	46	23	50,0%	57	30	52,6%	35	20	57,1%	5	3	60,0%	7	5	71,4%
<b>Fachbereich V</b>	<b>50</b>	<b>24</b>	<b>48,0%</b>	<b>61</b>	<b>32</b>	<b>52,5%</b>	<b>38</b>	<b>21</b>	<b>55,3%</b>	<b>20</b>	<b>13</b>	<b>65,0%</b>	<b>32</b>	<b>20</b>	<b>62,5%</b>
Fachbereich VI allgemein	10	6	60,0%	10	7	70,0%	5	5	100,0%	1			1	1	100,0%
Geographie	41	23	56,1%	31	14	45,2%	26	17	65,4%	1			1		
Geowissenschaften										3	1	33,3%	3	3	100,0%
<b>Fachbereich VI</b>	<b>51</b>	<b>29</b>	<b>56,9%</b>	<b>41</b>	<b>21</b>	<b>51,2%</b>	<b>31</b>	<b>22</b>	<b>71,0%</b>	<b>5</b>	<b>1</b>	<b>20,0%</b>	<b>5</b>	<b>4</b>	<b>80,0%</b>
SFB 235	18	7	38,9%	6	3	50,0%									
SFB 522	6	3	50,0%	7	6	85,7%									
SFB 600 I				11	7	63,6%	18	8	44,4%	13	6	46,2%	14	10	71,4%
Portugalzentrum	2	2	100,0%	2	1	50,0%	3	2	66,7%						
IUTR	12	7	58,3%	12	8	66,7%	11	9	81,8%	9	9	100,0%	9	8	88,9%
IAAEG	14	7	50,0%	13	6	46,2%	12	8	66,7%	11	8	72,7%	11	8	72,7%
FPP	1	1	100,0%	5	4	80,0%	1	1	100,0%						
ZPID										9	5	55,6%	5	4	80,0%
Cusanus - Institut	5	2	40,0%	6	2	33,3%	8	4	50,0%	1					
An-Institute	1			1											
<b>Institute</b>	<b>59</b>	<b>29</b>	<b>49,2%</b>	<b>63</b>	<b>37</b>	<b>58,7%</b>	<b>53</b>	<b>32</b>	<b>60,4%</b>	<b>43</b>	<b>28</b>	<b>65,1%</b>	<b>39</b>	<b>30</b>	<b>76,9%</b>
Universitätsrechenzentrum	7			11	1	9,1%	13	1	7,7%	11			9	1	11,1%
Universitätsverwaltung										3	1	33,3%	5	5	100,0%
<b>Verw., Zentr. Ber.</b>	<b>7</b>	<b>0</b>	<b>0,0%</b>	<b>11</b>	<b>1</b>	<b>9,1%</b>	<b>13</b>	<b>1</b>	<b>7,7%</b>	<b>14</b>	<b>1</b>	<b>7,1%</b>	<b>14</b>	<b>6</b>	<b>42,9%</b>
<b>Gesamt</b>	<b>493</b>	<b>259</b>	<b>52,5%</b>	<b>458</b>	<b>249</b>	<b>54,4%</b>	<b>351</b>	<b>196</b>	<b>55,8%</b>	<b>173</b>	<b>89</b>	<b>51,4%</b>	<b>177</b>	<b>104</b>	<b>58,8%</b>

**Tabelle:**  
**Entwicklung des Frauenanteils am Personalbestand nach Fächern und Fachbereichen**

	Personalbestand				Hochschullehrerinnen				Akad. Mitarbeiterinnen				Nichtwissenschaftlerinnen				
	2002	2003	2004	2005	2002	2003	2004	2005	2002	2003	2004	2005	2002	2003	2004	2005	
Fachbereich I allgemein	100%	100%	100%	100%					100%	100%	100%	100%	100%	100%	100%	100%	
Pädagogik	52%	58%	58%	64%	17%	17%	17%	20%	46%	54%	54%	60%	100%	100%	100%	100%	
Philosophie	25%	23%	23%	23%									100%	100%	100%	100%	
Psychologie	49%	48%	48%	52%	19%	23%	17%	25%	32%	32%	31%	35%	96%	95%	90%	85%	
Psychobiologie (Promotion)	n.b.	50%	47%	47%						43%	33%	33%		100%	100%	100%	
<b>Fachbereich I</b>	<b>48%</b>	<b>49%</b>	<b>48%</b>	<b>51%</b>	<b>17%</b>	<b>15%</b>	<b>12%</b>	<b>17%</b>	<b>32%</b>	<b>36%</b>	<b>35%</b>	<b>36%</b>	<b>97%</b>	<b>97%</b>	<b>95%</b>	<b>92%</b>	
Fachbereich II allgemein	67%	67%	67%	n.b.									100%	100%	100%		
Germanistik	49%	52%	69%	66%			13%	25%	47%	44%	75%	65%	100%	100%	100%	100%	
Anglistik	56%	52%	45%	45%		13%			64%	50%	38%	40%	100%	100%	100%	100%	
Romanistik	62%	66%	63%	68%					73%	80%	73%	71%	100%	100%	100%	100%	
Klassische Philologie	29%	43%	29%	29%									100%	100%	100%	100%	
Slavistik/Russisch	67%	63%	67%	63%	50%		50%	50%	60%	60%	60%	50%	100%	100%	100%	100%	
Sinologie	30%	30%	30%	33%					17%	17%	17%	20%	100%	100%	100%	100%	
Japanologie	71%	67%	67%	67%	100%	100%	100%	100%	50%	33%	33%	33%	100%	100%	100%	100%	
Phonetik	33%	33%	33%	33%									100%	100%	100%	100%	
Ling.Datenverarbeitung	33%	36%	38%	33%									100%	100%	100%	100%	
Medienwissenschaft	44%	44%	50%	50%					40%	40%	50%	50%	100%	100%	100%	100%	
<b>Fachbereich II</b>	<b>51%</b>	<b>52%</b>	<b>55%</b>	<b>55%</b>	<b>8%</b>	<b>9%</b>	<b>12%</b>	<b>17%</b>	<b>46%</b>	<b>44%</b>	<b>50%</b>	<b>49%</b>	<b>100%</b>	<b>100%</b>	<b>100%</b>	<b>100%</b>	
Fachbereich III allgemein	50%	50%	50%	50%									100%	100%	100%	100%	
Geschichte	51%	47%	48%	49%	29%	29%	29%	25%	35%	33%	31%	31%	91%	88%	90%	91%	
Politikwissenschaft	41%	43%	38%	40%					20%	22%	22%	20%	100%	100%	100%	100%	
Klassische Archäologie	71%	75%	67%	67%					50%	50%	50%	50%	100%	100%	100%	100%	
Ägyptologie	50%	67%	67%	0%					50%	100%	100%		100%	100%	100%		
Kunstgeschichte	53%	53%	58%	73%	40%	33%	50%	50%	43%	43%	50%	71%	80%	80%	75%	83%	
Papyrologie	100%	100%	100%	100%	100%	100%	100%	100%					100%	100%	100%	100%	
<b>Fachbereich III</b>	<b>52%</b>	<b>52%</b>	<b>51%</b>	<b>54%</b>	<b>25%</b>	<b>22%</b>	<b>21%</b>	<b>21%</b>	<b>33%</b>	<b>34%</b>	<b>34%</b>	<b>39%</b>	<b>93%</b>	<b>93%</b>	<b>93%</b>	<b>93%</b>	
Fachbereich IV allgemein	50%	75%	75%	67%						50%	50%		100%	100%	100%	100%	
BWL	47%	40%	46%	52%	11%				42%	35%	43%	50%	100%	100%	100%	100%	
Soziologie	54%	57%	54%	58%					50%	58%	50%	64%	100%	100%	100%	100%	
VWL	40%	46%	52%	59%					26%	38%	46%	64%	100%	100%	100%	100%	
Ethnologie	33%	33%	33%	67%									100%	100%	100%	100%	
<u>WiSo gesamt</u>	<u>46%</u>	<u>46%</u>	<u>49%</u>	<u>56%</u>	<u>4%</u>	<u>0%</u>	<u>0%</u>	<u>0%</u>	<u>38%</u>	<u>40%</u>	<u>44%</u>	<u>58%</u>	<u>100%</u>	<u>100%</u>	<u>100%</u>	<u>100%</u>	
Mathematik	38%	38%	41%	35%					23%	15%	18%	8%	100%	100%	100%	100%	
Informatik	24%	23%	24%	24%									100%	100%	100%	100%	
Wirtschaftsinformatik	n.b.	43%	29%	33%						40%	25%	25%		100%	100%	100%	
<b>Fachbereich IV</b>	<b>40%</b>	<b>42%</b>	<b>44%</b>	<b>48%</b>	<b>2%</b>	<b>0%</b>	<b>0%</b>	<b>0%</b>	<b>27%</b>	<b>31%</b>	<b>34%</b>	<b>40%</b>	<b>100%</b>	<b>100%</b>	<b>100%</b>	<b>100%</b>	
Fachbereich V allgemein	86%	86%	86%	86%					67%	67%	67%	67%	100%	100%	100%	100%	
Rechtswissenschaft	49%	56%	55%	50%	5%	6%	6%	6%	36%	42%	43%	42%	100%	100%	100%	100%	
<b>Fachbereich V</b>	<b>53%</b>	<b>58%</b>	<b>58%</b>	<b>54%</b>	<b>5%</b>	<b>6%</b>	<b>6%</b>	<b>6%</b>	<b>39%</b>	<b>45%</b>	<b>45%</b>	<b>44%</b>	<b>100%</b>	<b>100%</b>	<b>100%</b>	<b>100%</b>	
Fachbereich VI allgemein	71%	71%	80%	75%					100%	100%			100%	67%	67%	80%	
Geographie	40%	41%	41%	50%	21%	17%	16%	17%	20%	21%	24%	38%	81%	81%	72%	82%	
Geowissenschaften	n.b.	n.b.	n.b.	41%				11%								81%	
<b>Fachbereich VI</b>	<b>43%</b>	<b>43%</b>	<b>43%</b>	<b>46%</b>	<b>21%</b>	<b>17%</b>	<b>16%</b>	<b>13%</b>	<b>22%</b>	<b>23%</b>	<b>24%</b>	<b>22%</b>	<b>78%</b>	<b>79%</b>	<b>73%</b>	<b>80%</b>	
SFB 600 I	n.b.	n.b.	n.b.	100%									100%				
IUTR	n.b.	n.b.	n.b.	63%									40%			100%	
IAAEG	n.b.	n.b.	n.b.	64%									20%			100%	
ZPID	n.b.	n.b.	n.b.	64%									47%			90%	
<b>Institute</b>	<b>n.b.</b>	<b>n.b.</b>	<b>n.b.</b>	<b>64%</b>	<b>n.b.</b>	<b>n.b.</b>	<b>n.b.</b>	<b>n.b.</b>	<b>n.b.</b>	<b>n.b.</b>	<b>n.b.</b>	<b>n.b.</b>	<b>42%</b>	<b>n.b.</b>	<b>n.b.</b>	<b>n.b.</b>	<b>95%</b>
Universitätsbibliothek	n.b.	n.b.	n.b.	63%												63%	
Universitätsrechenzentrum	n.b.	n.b.	n.b.	4%												4%	
Universitätsverwaltung	n.b.	n.b.	n.b.	63%												63%	
Technischer Dienst	n.b.	n.b.	n.b.	14%												14%	
Sonstige Universitätsbereiche	n.b.	n.b.	n.b.	56%												56%	
<b>Verw., Zentr. Ber.</b>	<b>n.b.</b>	<b>n.b.</b>	<b>n.b.</b>	<b>51%</b>	<b>n.b.</b>	<b>n.b.</b>	<b>n.b.</b>	<b>n.b.</b>	<b>n.b.</b>	<b>n.b.</b>	<b>n.b.</b>	<b>n.b.</b>	<b>n.b.</b>	<b>n.b.</b>	<b>n.b.</b>	<b>n.b.</b>	<b>51%</b>
<b>Gesamt</b>	<b>47%</b>	<b>48%</b>	<b>49%</b>	<b>52%</b>	<b>11%</b>	<b>10%</b>	<b>10%</b>	<b>11%</b>	<b>33%</b>	<b>35%</b>	<b>38%</b>	<b>40%</b>	<b>95%</b>	<b>95%</b>	<b>93%</b>	<b>68%</b>	

**Tabelle:**

**Entwicklung des Drittmittelpersonalbestandes (Personenzahl) an wiss. Mitarbeiterinnen und Mitarbeitern nach Geschlecht, Fächern und Fachbereichen**

	2001			2002			2003			2004			2005		
	Summe	weiblich	in %	Summe	weiblich	in %	Summe	weiblich	in %	Summe	weiblich	in %	Summe	weiblich	in %
Pädagogik	2			3			2						1		
Philosophie							1			1			1		
Psychologie	30	17	56,7%	23	12	52,2%	24	16	66,7%	11	4	36,4%	6	5	83,3%
Psychobiologie (Promotion)	11	7	63,6%	16	13	81,3%	19	14	73,7%	7	3	42,9%	9	6	66,7%
<b>Fachbereich I</b>	<b>43</b>	<b>24</b>	<b>55,8%</b>	<b>42</b>	<b>25</b>	<b>59,5%</b>	<b>46</b>	<b>30</b>	<b>65,2%</b>	<b>19</b>	<b>7</b>	<b>36,8%</b>	<b>17</b>	<b>11</b>	<b>64,7%</b>
Germanistik	7	4	57,1%	8	6	75,0%	11	8	72,7%	8	5	62,5%	10	4	40,0%
Romanistik	2			1											
Klassische Philologie	1			1			1			1			1		
Sinologie	2			2			2								
Japanologie	6	5	83,3%	4	4	100,0%	3	3	100,0%	2	2	100,0%	2	2	100,0%
Medienwissenschaft	6	3	50,0%	7	3	42,9%	7	3	42,9%	2	1	50,0%	2	1	50,0%
<b>Fachbereich II</b>	<b>24</b>	<b>12</b>	<b>50,0%</b>	<b>23</b>	<b>13</b>	<b>56,5%</b>	<b>24</b>	<b>14</b>	<b>58,3%</b>	<b>13</b>	<b>8</b>	<b>61,5%</b>	<b>15</b>	<b>7</b>	<b>46,7%</b>
Geschichte	13	8	61,5%	17	8	47,1%	21	9	42,9%	8	2	25,0%	9	6	66,7%
Politikwissenschaft	8	2	25,0%	5	1	20,0%	3	1	33,3%	4	2	50,0%	3	2	66,7%
Kunstgeschichte	1	1	100,0%	1	1	100,0%	1	1	100,0%						
Papyrologie				2	2	100,0%	2	2	100,0%						
<b>Fachbereich III</b>	<b>22</b>	<b>11</b>	<b>50,0%</b>	<b>25</b>	<b>12</b>	<b>48,0%</b>	<b>27</b>	<b>13</b>	<b>48,1%</b>	<b>12</b>	<b>4</b>	<b>33,3%</b>	<b>12</b>	<b>8</b>	<b>66,7%</b>
Fachbereich IV allgemein				1	1	100,0%	2	2	100,0%						
BWL	9	2	22,2%	9	2	22,2%	11	3	27,3%	6	3	50,0%	6	2	33,3%
Soziologie	10	7	70,0%	14	4	28,6%	10	3	30,0%	7	2	28,6%	5	2	40,0%
VWL	6	1	16,7%	6	1	16,7%	10	4	40,0%	4	1	25,0%	2		
Ethnologie	1	1	100,0%												
<b>WiSo gesamt</b>	<b>26</b>	<b>11</b>	<b>42,3%</b>	<b>29</b>	<b>7</b>	<b>24,1%</b>	<b>31</b>	<b>10</b>	<b>32,3%</b>	<b>17</b>	<b>6</b>	<b>35,3%</b>	<b>13</b>	<b>4</b>	<b>30,8%</b>
Mathematik	1	1	100,0%				1			1			1		
Informatik	6			15			14	1	7,1%	3			2		
Wirtschaftsinformatik				2			2			3	2	66,7%	5	3	60,0%
<b>Fachbereich IV</b>	<b>33</b>	<b>12</b>	<b>36,4%</b>	<b>47</b>	<b>8</b>	<b>17,0%</b>	<b>50</b>	<b>13</b>	<b>26,0%</b>	<b>24</b>	<b>8</b>	<b>33,3%</b>	<b>21</b>	<b>7</b>	<b>33,3%</b>
Rechtswissenschaft	2	1	50,0%	1	1	100,0%	1	1	100,0%	1	1	100,0%			
<b>Fachbereich V</b>	<b>2</b>	<b>1</b>	<b>50,0%</b>	<b>1</b>	<b>1</b>	<b>100,0%</b>	<b>1</b>	<b>1</b>	<b>100,0%</b>	<b>1</b>	<b>1</b>	<b>100,0%</b>	<b>0</b>	<b>0</b>	<b>#Zahl!</b>
Geographie	5	3	60,0%	1	1	100,0%	3	1	33,3%	2	1	50,0%	3	1	33,3%
Geowissenschaften	23	6	26,1%	25	7	28,0%	37	12	32,4%	23	6	26,1%	26	7	26,9%
<b>Fachbereich VI</b>	<b>28</b>	<b>9</b>	<b>32,1%</b>	<b>26</b>	<b>8</b>	<b>30,8%</b>	<b>40</b>	<b>13</b>	<b>32,5%</b>	<b>25</b>	<b>7</b>	<b>28,0%</b>	<b>29</b>	<b>8</b>	<b>27,6%</b>
SFB 235	24	11	45,8%	10	5	50,0%									
SFB 522	25	4	16,0%	21	4	19,0%	1								
SFB 600 I				23	12	52,2%	20	10	50,0%	17	7	41,2%	25	12	48,0%
IRP										2	1	50,0%	3	1	33,3%
IUTR	9	4	44,4%	6	2	33,3%	2	1	50,0%						
IAAEG	9	5	55,6%	8	4	50,0%	4	2	50,0%						
FPP	16	9	56,3%	14	10	71,4%	11	8	72,7%	6	4	66,7%	6	4	66,7%
ZPID										8	2	25,0%	4		
Cusanus - Institut	21	8	38,1%	7	1	14,3%	8	2	25,0%	1			1		
Zentral							1	1	100,0%						
Universitätsbibliothek	1														
An-Institute	12	8	66,7%							3	2	66,7%	6	3	50,0%
<b>Institute</b>	<b>117</b>	<b>49</b>	<b>41,9%</b>	<b>89</b>	<b>38</b>	<b>42,7%</b>	<b>47</b>	<b>24</b>	<b>51,1%</b>	<b>37</b>	<b>16</b>	<b>43,2%</b>	<b>45</b>	<b>20</b>	<b>44,4%</b>
<b>Gesamt</b>	<b>269</b>	<b>118</b>	<b>43,9%</b>	<b>253</b>	<b>105</b>	<b>41,5%</b>	<b>235</b>	<b>108</b>	<b>46,0%</b>	<b>131</b>	<b>51</b>	<b>38,9%</b>	<b>139</b>	<b>61</b>	<b>43,9%</b>

**Tabelle:**  
**Entwicklung des Drittmittelpersonalbestandes (Personenzahl) an examinierten wissenschaftlichen Hilfskräften nach Geschlecht, Fächern und Fachbereichen**

	2001			2002			2003			2004			2005		
	Summe	weiblich	in %	Summe	weiblich	in %	Summe	weiblich	in %	Summe	weiblich	in %	Summe	weiblich	in %
Pädagogik				3	1	33,3%									
Philosophie				1	1	100,0%	2	1	50,0%	1					
Psychologie	1			2	1	50,0%							2	1	50,0%
Psychobiologie (Promotion)													1		
<b>Fachbereich I</b>	<b>1</b>	<b>0</b>	<b>0,0%</b>	<b>6</b>	<b>3</b>	<b>50,0%</b>	<b>2</b>	<b>1</b>	<b>50,0%</b>	<b>1</b>	<b>0</b>	<b>0,0%</b>	<b>3</b>	<b>1</b>	<b>33,3%</b>
Germanistik	3	2	66,7%	5	4	80,0%	4	3	75,0%	3	2	66,7%	3	1	33,3%
Klassische Philologie													1	1	100,0%
Japanologie	3	2	66,7%												
Medienwissenschaft	2	2	100,0%	4	2	50,0%	5	4	80,0%						
<b>Fachbereich II</b>	<b>8</b>	<b>6</b>	<b>75,0%</b>	<b>9</b>	<b>6</b>	<b>66,7%</b>	<b>9</b>	<b>7</b>	<b>77,8%</b>	<b>3</b>	<b>2</b>	<b>66,7%</b>	<b>4</b>	<b>2</b>	<b>50,0%</b>
Geschichte	1			7	5	71,4%	2	1	50,0%	3	2	66,7%	2	1	50,0%
Kunstgeschichte	1	1	100,0%	2	1	50,0%	2	1	50,0%	1	1	100,0%	1	1	100,0%
<b>Fachbereich III</b>	<b>2</b>	<b>1</b>	<b>50,0%</b>	<b>9</b>	<b>6</b>	<b>66,7%</b>	<b>4</b>	<b>2</b>	<b>50,0%</b>	<b>4</b>	<b>3</b>	<b>75,0%</b>	<b>3</b>	<b>2</b>	<b>66,7%</b>
BWL	1			1			1						1	1	100,0%
Soziologie				2			2						1	1	100,0%
VWL				1											
<b>WiSo gesamt</b>	<b>1</b>	<b>0</b>	<b>0,0%</b>	<b>4</b>	<b>0</b>	<b>0,0%</b>	<b>3</b>	<b>0</b>	<b>0,0%</b>	<b>0</b>	<b>0</b>	<b>n.b.</b>	<b>2</b>	<b>2</b>	<b>100,0%</b>
<b>Fachbereich IV</b>	<b>1</b>	<b>0</b>	<b>0,0%</b>	<b>4</b>	<b>0</b>	<b>0,0%</b>	<b>3</b>	<b>0</b>	<b>0,0%</b>	<b>0</b>	<b>0</b>	<b>n.b.</b>	<b>2</b>	<b>2</b>	<b>100,0%</b>
Rechtswissenschaft							1	1	100,0%				1	1	100,0%
<b>Fachbereich V</b>	<b>0</b>	<b>0</b>	<b>n.b.</b>	<b>0</b>	<b>0</b>	<b>n.b.</b>	<b>1</b>	<b>1</b>	<b>100,0%</b>	<b>0</b>	<b>0</b>	<b>n.b.</b>	<b>1</b>	<b>1</b>	<b>100,0%</b>
Fachbereich VI allgemein													1		
Geographie	7	2	28,6%	2			8	2	25,0%						
Geowissenschaften										2			5	1	20,0%
<b>Fachbereich VI</b>	<b>7</b>	<b>2</b>	<b>28,6%</b>	<b>2</b>	<b>0</b>	<b>0,0%</b>	<b>8</b>	<b>2</b>	<b>25,0%</b>	<b>2</b>	<b>0</b>	<b>0,0%</b>	<b>6</b>	<b>1</b>	<b>16,7%</b>
SFB 235	2														
SFB 522	2	2	100,0%	2	1	50,0%									
SFB 600 I													1		
IRP										3	1	33,3%	1		
IAAEG							4	2	50,0%						
FPP				1			2	1	50,0%	5	5	100,0%	1		
ZPID													1		
Zentral													1		
An-Institute				3	1	33,3%	1								
<b>Institute</b>	<b>4</b>	<b>2</b>	<b>50,0%</b>	<b>6</b>	<b>2</b>	<b>33,3%</b>	<b>7</b>	<b>3</b>	<b>42,9%</b>	<b>8</b>	<b>6</b>	<b>75,0%</b>	<b>5</b>	<b>0</b>	<b>0,0%</b>
<b>Gesamt</b>	<b>23</b>	<b>11</b>	<b>47,8%</b>	<b>36</b>	<b>17</b>	<b>47,2%</b>	<b>34</b>	<b>16</b>	<b>47,1%</b>	<b>18</b>	<b>11</b>	<b>61,1%</b>	<b>24</b>	<b>9</b>	<b>37,5%</b>



**Tabelle:**

**Entwicklung des Drittmittelpersonalbestandes (Personenzahl) an nicht-examinierten wissenschaftlichen Hilfskräften nach Geschlecht, Fächern und Fachbereichen**

	2001			2002			2003			2004			2005		
	Summe	weiblich	in %	Summe	weiblich	in %	Summe	weiblich	in %	Summe	weiblich	in %	Summe	weiblich	in %
Pädagogik	7	4	57,1%	6	4	66,7%	5	3	60,0%	4	2	50,0%	1		
Philosophie	2	1	50,0%	1	1	100,0%	2	1	50,0%	1	1	100,0%			
Psychologie	29	16	55,2%	32	16	50,0%	31	21	67,7%	14	6	42,9%	12	6	50,0%
Psychobiologie (Promotion)				11	8	72,7%	6	4	66,7%	9	5	55,6%	18	12	66,7%
<b>Fachbereich I</b>	<b>38</b>	<b>21</b>	<b>55,3%</b>	<b>50</b>	<b>29</b>	<b>58,0%</b>	<b>44</b>	<b>29</b>	<b>65,9%</b>	<b>28</b>	<b>14</b>	<b>50,0%</b>	<b>31</b>	<b>18</b>	<b>58,1%</b>
Germanistik	10	3	30,0%	15	6	40,0%	14	7	50,0%	15	9	60,0%	16	14	87,5%
Anglistik													1	1	100,0%
Romanistik	2	2	100,0%	1	1	100,0%									
Klassische Philologie										2			1		
Slavistik/Russisch										3	3	100,0%			
Japanologie										1	1	100,0%			
Ling.Datenverarbeitung	1						1	1	100,0%	2	2	100,0%			
Medienwissenschaft	6	3	50,0%	12	7	58,3%	11	5	45,5%	1	1	100,0%	1		
<b>Fachbereich II</b>	<b>19</b>	<b>8</b>	<b>42,1%</b>	<b>28</b>	<b>14</b>	<b>50,0%</b>	<b>26</b>	<b>13</b>	<b>50,0%</b>	<b>24</b>	<b>16</b>	<b>66,7%</b>	<b>19</b>	<b>15</b>	<b>78,9%</b>
Geschichte	8	3	37,5%	13	8	61,5%	15	5	33,3%	10	6	60,0%	7	4	57,1%
Politikwissenschaft	14	4	28,6%	11	5	45,5%	11	3	27,3%	9	3	33,3%	7	3	42,9%
Kunstgeschichte				1	1	100,0%	8	7	87,5%	4	3	75,0%	8	6	75,0%
Papyrologie				1	1	100,0%	2	2	100,0%						
<b>Fachbereich III</b>	<b>22</b>	<b>7</b>	<b>31,8%</b>	<b>26</b>	<b>15</b>	<b>57,7%</b>	<b>36</b>	<b>17</b>	<b>47,2%</b>	<b>23</b>	<b>12</b>	<b>52,2%</b>	<b>22</b>	<b>13</b>	<b>59,1%</b>
Fachbereich IV allgemein										1			1		
BWL	3	1	33,3%	11	4	36,4%	9	3	33,3%	17	9	52,9%	8	3	37,5%
Soziologie	8	4	50,0%	14	7	50,0%	20	11	55,0%	14	8	57,1%	5	2	40,0%
VWL	5	1	20,0%	5	4	80,0%	4	4	100,0%	3	1	33,3%	4	2	50,0%
<u>WiSo gesamt</u>	<u>16</u>	<u>6</u>	<u>37,5%</u>	<u>30</u>	<u>15</u>	<u>50,0%</u>	<u>33</u>	<u>18</u>	<u>54,5%</u>	<u>34</u>	<u>18</u>	<u>52,9%</u>	<u>17</u>	<u>7</u>	<u>41,2%</u>
Mathematik							1								
Informatik	5	2	40,0%	9	1	11,1%	8	2	25,0%	3	2	66,7%	5	2	40,0%
Wirtschaftsinformatik				1			1			4			4		
<b>Fachbereich IV</b>	<b>21</b>	<b>8</b>	<b>38,1%</b>	<b>40</b>	<b>16</b>	<b>40,0%</b>	<b>43</b>	<b>20</b>	<b>46,5%</b>	<b>42</b>	<b>20</b>	<b>47,6%</b>	<b>27</b>	<b>9</b>	<b>33,3%</b>
Rechtswissenschaft	3	2	66,7%	3	3	100,0%	5	4	80,0%	3	3	100,0%	1	1	100,0%
<b>Fachbereich V</b>	<b>3</b>	<b>2</b>	<b>66,7%</b>	<b>3</b>	<b>3</b>	<b>100,0%</b>	<b>5</b>	<b>4</b>	<b>80,0%</b>	<b>3</b>	<b>3</b>	<b>100,0%</b>	<b>1</b>	<b>1</b>	<b>100,0%</b>
Geographie	40	18	45,0%	37	16	43,2%	49	24	49,0%	1					
Geowissenschaften										33	14	42,4%	36	18	50,0%
<b>Fachbereich VI</b>	<b>40</b>	<b>18</b>	<b>45,0%</b>	<b>37</b>	<b>16</b>	<b>43,2%</b>	<b>49</b>	<b>24</b>	<b>49,0%</b>	<b>34</b>	<b>14</b>	<b>41,2%</b>	<b>36</b>	<b>18</b>	<b>50,0%</b>
SFB 235	7	3	42,9%	4	3	75,0%									
SFB 522	30	19	63,3%	27	16	59,3%									
SFB 600 I				24	12	50,0%	22	9	40,9%	16	7	43,8%	22	9	40,9%
IRP										3	1	33,3%	3	1	33,3%
IUTR	1	1	100,0%												
IAAEG	2	1	50,0%										1	1	100,0%
FPP	16	10	62,5%	11	9	81,8%	7	6	85,7%	5	5	100,0%	1	1	100,0%
ZPID										2			2	1	50,0%
Cusanus - Institut	1	1	100,0%	1			2	1	50,0%				1	1	100,0%
Zentral	1			2	1	50,0%	4	2	50,0%						
Universitätsbibliothek				2	1	50,0%	2	1	50,0%	7	4	57,1%	6	5	83,3%
An-Institute	13	5	38,5%	8	3	37,5%	8	3	37,5%				5	2	40,0%
<b>Institute</b>	<b>71</b>	<b>40</b>	<b>56,3%</b>	<b>79</b>	<b>45</b>	<b>57,0%</b>	<b>45</b>	<b>22</b>	<b>48,9%</b>	<b>33</b>	<b>17</b>	<b>51,5%</b>	<b>41</b>	<b>21</b>	<b>51,2%</b>
<b>Gesamt</b>	<b>214</b>	<b>104</b>	<b>48,6%</b>	<b>263</b>	<b>138</b>	<b>52,5%</b>	<b>248</b>	<b>129</b>	<b>52,0%</b>	<b>187</b>	<b>96</b>	<b>51,3%</b>	<b>177</b>	<b>95</b>	<b>53,7%</b>

V.1. Erläuterungen zu Tabellen und Graphiken

Materialien zur Planung 17

Bild 1	In den früheren Versionen von Universität in Zahlen wurde dieses Bild unter Bild 1 dargestellt.
Bild 2	<p>x = Hauptfach , xx = Kombinationsfächer 2.HF/NF, 2.HF = nur 2. Hauptfach, NF = nur Nebenfach, · = nur Erweiterungsprüfung</p> <p>1) Psychologie als 2. HF nur neben Philosophie oder Ling. Datenverarbeitung als 1. HF                  2) Schwerpunkte sind Fremdenverkehrsgeographie, Raumentwicklung sowie Kommunalwissenschaft                  3) in Verbindung mit 2 Nebenfächern soll ein Nebenfach Ältere Chinesische Philologie sein                  4) nur für ausländische, bereits graduierte Studenten als Aufbaustudiengang                  5) in Ausnahmefällen. Rechtsgeschichte als Nebenfach für Geschichte, Öffentliches Recht als 2.HF/NF neben Politik oder Geographie                  6) Romanische Philologie kann nur als HF und in Verbindung mit einer weiteren romanischen Einzel - Philologie studiert werden</p> <p>In den früheren Versionen von Universität in Zahlen wurde dieses Bild unter Bild 2 dargestellt.</p>
Bild 3	<p>Die Abbildung enthält die Zuordnung der Fächer der Universität Trier zu den Fächergruppen bzw. Lehr- und Forschungsbereichen gemäß den Schlüsseln der amtlichen Statistik.</p> <p>Abweichungen der amtlichen Zuordnung vom Selbstverständnis des Faches sind unvermeidlich, z.B. Medienwissenschaft zum Gebiet .. Publizistik.</p> <p>In den früheren Versionen von Universität in Zahlen wurde dieses Bild unter Bild 3 dargestellt.</p>
Bild 4	<p>Die Tabelle und Graphik weisen nur die Studierenden im 1. Studienfach (Personenzahl) aus, unabhängig davon, ob sie noch in einem weiteren Fach eingeschrieben sind.</p> <p>In den früheren Versionen von Universität in Zahlen wurde dieses Bild unter Bild 4 und Bild 5 dargestellt.</p>
Bild 5	<p>Die Tabelle und Graphik weisen nur die Studierenden im 1. Studienfach (Personenzahl) aus, unabhängig davon, ob sie noch in einem weiteren Fach eingeschrieben sind.</p> <p>In den früheren Versionen von Universität in Zahlen wurde dieses Bild unter Bild 6 und Bild 7 dargestellt.</p>
Bild 6	<p>Die Tabelle und Graphik weisen nur die Studierenden im 1. Studienfach (Personenzahl) aus, unabhängig davon, ob sie noch in einem weiteren Fach eingeschrieben sind.</p> <p>In den früheren Versionen von Universität in Zahlen wurde dieses Bild unter Bild 8 und Bild 9 dargestellt.</p>
Bild 7	<p>Die Tabelle weist nur die Studierenden im 1. Studienfach (Personenzahl) aus, unabhängig davon, ob sie noch in einem weiteren Fach eingeschrieben sind.</p> <p>In den früheren Versionen von Universität in Zahlen wurde dieses Bild unter den Bildern 10, 11, 12 und 15 dargestellt.</p>
Bild 8	<p>Die Tabelle weist nur die Studierenden im 1. Studienfach (Personenzahl) aus, unabhängig davon, ob sie noch in einem weiteren Fach eingeschrieben sind.</p> <p>In den früheren Versionen von Universität in Zahlen wurde dieses Bild unter Bild 13 dargestellt.</p>
Bild 9	<p>Die Tabelle weist nur die Studierenden im 1. Studienfach (Personenzahl) aus, unabhängig davon, ob sie noch in einem weiteren Fach eingeschrieben sind.</p> <p>Der Anteil der außerhalb des Bundesgebietes beheimateten Studierenden ist nicht mit der Zahl der ausländischen Studierenden zu verwechseln. Die Basis der Statistik ist das Wohnortprinzip (Heimatanschrift der Studierenden)</p> <p>In den früheren Versionen von Universität in Zahlen wurde dieses Bild unter Bild 14 dargestellt.</p>
Bild 10	<p>Die Tabelle und Graphik weisen nur die Studierenden im 1. Studienfach (Personenzahl) aus, unabhängig davon, ob sie noch in einem weiteren Fach eingeschrieben sind.</p> <p>In den früheren Versionen von Universität in Zahlen wurde dieses Bild unter Bild 16 dargestellt.</p>

V.1. Erläuterungen zu Tabellen und Graphiken

Materialien zur Planung 17

Bild 11	<p>Erläuterung:</p> <ul style="list-style-type: none"> <li>a) 1. Studienfach A umfasst die Personenzählung nach "Köpfen"</li> <li>b) "sonst. A" umfasst diejenigen, die zusätzlich im A-Fach als Studienfall (Doppelstudium) eingeschrieben sind.</li> <li>c) B- und C-Fach sind weitere Fachbelegungen, z.B. 2. und 3. Magisterfach bzw. Unterrichtsfach</li> <li>d) ABC-Fach umfasst alle Fachbelegungen (Zählungen der Studienfälle)</li> </ul> <p>Die Tabelle enthält im 1. Studienfach A Personen, berücksichtigt aber auch die Einschreibung in einem 2. Studiengang unter Sonst A sowie im 2. Hauptfach bzw. Nebenfach (Magister- und Lehramtsstudierende), die hier als B- oder C-Fach angegeben sind.</p> <p>In den früheren Versionen von Universität in Zahlen wurde dieses Bild unter Bild 17 dargestellt.</p>
Bild 12	<p>Erläuterung:</p> <ul style="list-style-type: none"> <li>a) A1 umfasst die A-Fach-Studierenden im 1. Studienfach</li> <li>b) A2 umfasst diejenigen, die zusätzlich im A-Fach als Studienfall (Doppelstudium) eingeschrieben sind</li> <li>c) Diplom und Juristisches Staatsexamen im A-Fach werden mit dem Faktor 1 bewertet, alle anderen Studienfälle im A-Fach mit dem Faktor 0,5.</li> <li>d) Im B-Fach werden <math>\frac{2}{3}</math> der Studienfälle mit dem Faktor 0,5 (z.B. Magisterhauptfach) und <math>\frac{1}{3}</math> mit dem Faktor 0,25 bewertet.</li> <li>e) Im C-Fach werden alle Studienfälle als Nebenfach mit dem Faktor 0,25 bewertet.</li> </ul> <p>Die Tabelle enthält im 1. Studienfach A1 Personen, berücksichtigt aber auch die Einschreibung in einem 2. Studiengang unter A2 sowie im 2. Hauptfach bzw. Nebenfach (Magister- und Lehramtsstudierende), die hier als B- oder C-Fach angegeben sind. Ausgewiesen sind also Studienfälle, die normiert und in Vollzeitstudienäquivalente umgerechnet wurden, um die Lehrbelastung der Fächer besser vergleichen zu können.</p> <p>In den früheren Versionen von Universität in Zahlen wurde dieses Bild unter Bild 18 dargestellt.</p>
Bild 13	<p>Erläuterung:</p> <ul style="list-style-type: none"> <li>a) A1 umfasst die A-Fach-Studierenden im 1. Studienfach</li> <li>b) A2 umfasst diejenigen, die zusätzlich im A-Fach als Studienfall (Doppelstudium) eingeschrieben sind</li> <li>c) Diplom und Juristisches Staatsexamen im A-Fach werden mit dem Faktor 1 bewertet, alle anderen Studienfälle im A-Fach mit dem Faktor 0,5.</li> <li>d) Im B-Fach werden <math>\frac{2}{3}</math> der Studienfälle mit dem Faktor 0,5 (z.B. Magisterhauptfach) und <math>\frac{1}{3}</math> mit dem Faktor 0,25 bewertet.</li> <li>e) Im C-Fach werden alle Studienfälle als Nebenfach mit dem Faktor 0,25 bewertet.</li> <li>f) Die Regelstudienzeit bei Diplom-, Magisterstudiengängen 9 Fachsemester, bei Zusatzstudiengängen 4 Fachsemester.</li> </ul> <p>Die Tabelle enthält im 1. Studienfach A1 Personen, berücksichtigt aber auch die Einschreibung in einem 2. Studiengang unter A2 sowie im 2. Hauptfach bzw. Nebenfach (Magister- und Lehramtsstudierende), die hier als B- oder C-Fach angegeben sind. Ausgewiesen sind also Studienfälle, die normiert und in Vollzeitstudienäquivalente umgerechnet wurden, um die Lehrbelastung der Fächer besser vergleichen zu können.</p> <p>In den früheren Versionen von Universität in Zahlen wurde dieses Bild unter Bild 19 dargestellt.</p>
Bild 14	Erstmals erstellt in 2005.
Bild 15	Erstmals erstellt in 2005.
Bild 16	<p>In der Graphik und in der Tabelle werden die Studierenden im 1. Studienfach in der Dimension "Studienfall im A-Fach" gezählt. Dabei sind Studierende mit Doppelstudium zweimal im A-Fach erfasst, die Zahlen liegen also etwas höher als die Studierendenzahlen in der Dimension "Köpfe".</p> <p>Die Studienanfänger umfassen jeweils die im Wintersemester im ersten und zweiten Fachsemester eingeschriebenen Studierenden. Dies ist erforderlich, da einige Studienfächer nur im Wintersemester, andere sowohl im Sommer- als auch im Wintersemester den Studienbetrieb aufnehmen.</p> <p>In den früheren Versionen von Universität in Zahlen wurde dieses Bild unter Bild 20 und Bild 21 dargestellt.</p>
Bild 17	<p>In der Tabelle werden die Studierenden im 1. Studienfach in der Dimension "Studienfall im A-Fach" gezählt. Dabei sind Studierende mit Doppelstudium zweimal im A-Fach erfasst, die Zahlen liegen also etwas höher als die Studierendenzahlen in der Dimension "Köpfe".</p> <p>Die Studienanfänger umfassen jeweils die im Wintersemester im ersten und zweiten Fachsemester eingeschriebenen Studierenden. Dies ist erforderlich, da einige Studienfächer nur im Wintersemester, andere sowohl im Sommer- als auch im Wintersemester den Studienbetrieb aufnehmen.</p> <p>In den früheren Versionen von Universität in Zahlen wurde dieses Bild unter Bild 22 dargestellt.</p>
Bild 18	<p>In der Tabelle werden die Studierenden im 1. Studienfach in der Dimension "Studienfall" im ABC-Fach gezählt. Insbesondere erhöhen sich dadurch die Fallzahlen in den Magister- und Lehramtsfächern deutlich.</p> <p>In den früheren Versionen von Universität in Zahlen wurde dieses Bild unter Bild 23 dargestellt.</p>

V.1. Erläuterungen zu Tabellen und Graphiken

Materialien zur Planung 17

Bild 19	<p>Es wurde eine Auswahl von Fächer/Abschlusskombinationen getroffen.</p> <p>Die Studienverlaufanalysen erfassen jeweils die typischen Studienfälle, d.h. in den Diplomstudienfächern beschränken sie sich auf die Studierenden im Diplomstudiengang (1. Studienfach) ohne Berücksichtigung der Magisterstudierenden (2. oder 3. Fach), in den Lehramts- und Magisterstudiengängen wird die übliche Einschreibung in wenigstens 2 Fächern berücksichtigt. Für die Magisterstudiengänge gibt dies die Situation nur annäherungsweise wieder, da diese zwischen einem 2. Hauptfach (B-Fach) oder 2 Nebenfächern (B- und C-Fach) wählen können.</p> <p>Zur besseren Lesbarkeit der Entwicklung sind die Studierenden jeweils im Wintersemester in Studienjahrgängen zusammengefasst worden.</p> <p>In den früheren Versionen von Universität in Zahlen wurde dieses Bild und ff. unter den Bildern 24 - 41.2 dargestellt.</p>
Bild 19 - 1	In den früheren Versionen von Universität in Zahlen wurde dieses Bild unter den Bildern 24, 25, 26 dargestellt.
Bild 19 - 2	In den früheren Versionen von Universität in Zahlen wurde dieses Bild unter den Bildern 27 und 28 dargestellt.
Bild 19 - 3	In den früheren Versionen von Universität in Zahlen wurde dieses Bild unter den Bildern 28 und 29 dargestellt.
Bild 19 - 4	In den früheren Versionen von Universität in Zahlen wurde dieses Bild unter den Bildern 30, 31 und 32 dargestellt.
Bild 19 - 5	<p>Ab der 17. Auflage wird Medienwissenschaft im Verlauf dargestellt.</p> <p>In den früheren Versionen von Universität in Zahlen wurde dieses Bild unter Bild 33 dargestellt.</p>
Bild 19 - 6	In den früheren Versionen von Universität in Zahlen wurde dieses Bild unter den Bildern 34 und 35 dargestellt.
Bild 19 - 7	In den früheren Versionen von Universität in Zahlen wurde dieses Bild unter den Bildern 35, 36 und 37 dargestellt.
Bild 19 - 8	In den früheren Versionen von Universität in Zahlen wurde dieses Bild unter Bild 38 dargestellt.
Bild 19 - 9	<p>Ab der 17. Auflage wird Mathematik Lehramt im Verlauf dargestellt.</p> <p>In den früheren Versionen von Universität in Zahlen wurde dieses Bild unter Bild 39 dargestellt.</p>
Bild 19 - 10	<p>Ab der 17. Auflage wird Wirtschaftsinformatik im Verlauf dargestellt.</p> <p>In den früheren Versionen von Universität in Zahlen wurde dieses Bild unter Bild 39 dargestellt.</p>
Bild 19 - 11	In den früheren Versionen von Universität in Zahlen wurde dieses Bild unter Bild 40 dargestellt.
Bild 19 - 12	In den früheren Versionen von Universität in Zahlen wurde dieses Bild unter den Bildern 41.1 und 41.2 dargestellt.
Bild 19 - 13	In den früheren Versionen von Universität in Zahlen wurde dieses Bild unter den Bildern 41.1 und 41.2 dargestellt.
Bild 20	<p>Aus den Studienverlaufanalysen wird aus dem Betrachtungsjahr die Summe der Studierenden für ausgewählte Fächer und Abschlussarten genommen, die sich im 9. und 10. Fachsemester befinden. Diese Zahl wird mit den Studienanfängern von Betrachtungsjahr - 4 Jahre in Relation gesetzt. Das Ergebnis beschreibt die Verbleibequote.</p> <p>In den früheren Versionen von Universität in Zahlen wurde dieses Bild unter Bild 83 dargestellt. Aus dem kausalen Zusammenhang heraus, wurde die ursprüngliche Position unter Kennzahlen auf die jetzige Position verschoben.</p>
Bild 21	In den früheren Versionen von Universität in Zahlen wurde dieses Bild unter den Bildern 42 und 43 dargestellt.
Bild 22	In den früheren Versionen von Universität in Zahlen wurde dieses Bild unter den Bildern 43 und 44 dargestellt.
Bild 23	<p>Die Prüfungsstatistik nach Fächern enthält bei den Lehramtsexamina Mehrfachzählungen, die Prüfungen werden in der Regel in 2 Fächern abgelegt. Im Gegensatz hierzu weist die Prüfungsstatistik der Hochschule bei Diplom-, Magisterexamen etc. nur das 1. Hauptfach aus.</p> <p>In den früheren Versionen von Universität in Zahlen wurde dieses Bild ff. unter Bild 45 dargestellt.</p>
Bild 23 - 1	<p>Die Prüfungsstatistik nach Fächern enthält bei den Lehramtsexamina Mehrfachzählungen, die Prüfungen werden in der Regel in 2 Fächern abgelegt. Im Gegensatz hierzu weist die Prüfungsstatistik der Hochschule bei Diplom-, Magisterexamen etc. nur das 1. Hauptfach aus.</p> <p>In den früheren Versionen von Universität in Zahlen wurde dieses Bild ff. unter Bild 45 dargestellt.</p>
Bild 23 - 2	<p>Die Prüfungsstatistik nach Fächern enthält bei den Lehramtsexamina Mehrfachzählungen, die Prüfungen werden in der Regel in 2 Fächern abgelegt. Im Gegensatz hierzu weist die Prüfungsstatistik der Hochschule bei Diplom-, Magisterexamen etc. nur das 1. Hauptfach aus.</p> <p>In den früheren Versionen von Universität in Zahlen wurde dieses Bild ff. unter Bild 45 dargestellt.</p>

V.1. Erläuterungen zu Tabellen und Graphiken

Materialien zur Planung 17

Bild 23 - 3	<p>Die Prüfungsstatistik nach Fächern enthält bei den Lehramtsexamina Mehrfachzählungen, die Prüfungen werden in der Regel in 2 Fächern abgelegt. Im Gegensatz hierzu weist die Prüfungsstatistik der Hochschule bei Diplom-, Magisterexamen etc. nur das 1. Hauptfach aus.</p> <p>In den früheren Versionen von Universität in Zahlen wurde dieses Bild ff. unter Bild 45 dargestellt.</p>
Bild 23 - 4	<p>Die Prüfungsstatistik nach Fächern enthält bei den Lehramtsexamina Mehrfachzählungen, die Prüfungen werden in der Regel in 2 Fächern abgelegt. Im Gegensatz hierzu weist die Prüfungsstatistik der Hochschule bei Diplom-, Magisterexamen etc. nur das 1. Hauptfach aus.</p> <p>In den früheren Versionen von Universität in Zahlen wurde dieses Bild ff. unter Bild 45 dargestellt.</p>
Bild 23 - 5	<p>Die Prüfungsstatistik nach Fächern enthält bei den Lehramtsexamina Mehrfachzählungen, die Prüfungen werden in der Regel in 2 Fächern abgelegt. Im Gegensatz hierzu weist die Prüfungsstatistik der Hochschule bei Diplom-, Magisterexamen etc. nur das 1. Hauptfach aus.</p> <p>In den früheren Versionen von Universität in Zahlen wurde dieses Bild ff. unter Bild 45 dargestellt.</p>
Bild 24	<p>Prüfungsdauer der Lehrämter liegt nicht differenziert nach Fächern vor.</p> <p>Rechtswissenschaft: Das juristische Prüfungsamt berechnet die Studiendauer einschließlich durchgefallener Prüflinge.</p> <p>Es werden nur Studiendauern berechnet, sofern mehr als 3 Prüfungsfälle vorhanden sind.</p> <p>In den früheren Versionen von Universität in Zahlen wurde dieses Bild unter Bild 46.1 dargestellt.</p>
Bild 25	<p>Die Tabellen enthalten die Soll-Stellen im Normalhaushalt und in Sonderprogrammen, unabhängig von der Besetzung der Stellen.</p> <p>Teilzeitstellen sind in volle Stellen umgerechnet.</p> <p>Von 1997 bis 2004 erfolgte eine systematische Untererfassung der Soll-Stellen in der Verwaltung.</p> <p>Unter der zentralen Reserve werden die Stellen zusammengefasst, die im Rahmen von Berufungs- und Bleibeverhandlungen noch nicht endgültig einem Fach zugeordnet werden kann.</p> <p>In den früheren Versionen von Universität in Zahlen wurde dieses Bild unter den Bildern 48, 49 und 50 dargestellt.</p>
Bild 25 - 1	<p>Von 1997 bis 2004 erfolgte eine systematische Untererfassung der Soll-Stellen in der Verwaltung.</p> <p>In den früheren Versionen von Universität in Zahlen wurde dieses Bild unter den Bildern 48, 49 und 50 dargestellt.</p>
Bild 25 - 2	<p>In den früheren Versionen von Universität in Zahlen wurde dieses Bild unter den Bildern 48, 49 und 50 dargestellt.</p>
Bild 25 - 3	<p>In den früheren Versionen von Universität in Zahlen wurde dieses Bild unter den Bildern 48, 49 und 50 dargestellt.</p>
Bild 25 - 4	<p>Von 1997 bis 2004 erfolgte eine systematische Untererfassung der Soll-Stellen in der Verwaltung.</p> <p>Unter sonstige Universitätsbereiche werden erfasst: Hochschulsport und Personalrat.</p> <p>In den früheren Versionen von Universität in Zahlen wurde dieses Bild unter den Bildern 48, 49 und 50 dargestellt.</p>
Bild 26	<p>Erläuterung:</p> <ul style="list-style-type: none"> <li>a) LfbA: Lehrkräfte für besondere Aufgaben</li> <li>b) In der Klassischen Philologie: 16. Std. Lehrverpflichtung bei der Stellenkategorie Akademischer Rat als LfbA</li> <li>c) Die unter Hochschuldozent (C2) geführten Stellen sind in der Regel auf Zeit.</li> <li>d) Teilzeitstellen sind in volle Stellen umgerechnet.</li> </ul> <p>Von 1997 bis 2004 erfolgte eine systematische Untererfassung der Soll-Stellen in der Verwaltung.</p> <p>In den früheren Versionen von Universität in Zahlen wurde dieses Bild unter Bild 51 dargestellt.</p>
Bild 27	<p>Erläuterung:</p> <ul style="list-style-type: none"> <li>a) LfbA: Lehrkräfte für besondere Aufgaben</li> <li>b) In der Klassischen Philologie: 16. Std. Lehrverpflichtung bei der Stellenkategorie Akademischer Rat als LfbA</li> <li>c) Die unter Hochschuldozent (C2) geführten Stellen sind in der Regel auf Zeit.</li> <li>d) Teilzeitstellen sind in volle Stellen umgerechnet.</li> </ul> <p>In den früheren Versionen von Universität in Zahlen wurde dieses Bild unter Bild 51 dargestellt.</p>

V.1. Erläuterungen zu Tabellen und Graphiken

Materialien zur Planung 17

Bild 28	<p>Es handelt sich hierbei um eine Personenzählung, d.h. es erfolgt keine Aufrechnung in Vollzeitstellen. Unberücksichtigt bleiben Vakanzen und Drittmittelpersonal.</p> <p>In den früheren Versionen von Universität in Zahlen wurde dieses Bild unter Bild 52 dargestellt.</p>
Bild 29	<p>In den früheren Versionen von Universität in Zahlen wurde dieses Bild unter Bild 85 dargestellt.</p>
Bild 30	<p>In den früheren Versionen von Universität in Zahlen wurde dieses Bild unter Bild 86 dargestellt.</p>
Bild 31	<p>Quelle: Rahmenpläne des Wissenschaftsrates für den Hochschulbau</p> <p>(2002: 33. Rahmenplan für die Jahre 2004 bis 2007)</p> <p>Erläuterung:</p> <ul style="list-style-type: none"> <li>a) Unter Studienplätze ist die Anzahl zu verstehen, die nach Abschluss der begonnenen Vorhaben vorlag.</li> <li>b) Die Auslastung wird in % zu der Anzahl der hochgerechneten Studienanfänger ermittelt</li> <li>c) Die Jahre 1996 ff. sind offensichtlich nach einem anderen Bewertungsschema im Rahmenplan ausgewiesen.</li> </ul> <p>Die Tabelle enthält Daten aus der amtlichen Statistik bzw. Angaben aus dem im Ausbau befindlichen Flächenverwaltungsprogramm der Hochschule, die Datenqualität ist noch nicht zufrieden stellend, insbesondere bei der Aktualität und der Zuordnung von Flächen zu Fächern.</p> <p>In den früheren Versionen von Universität in Zahlen wurde dieses Bild unter Bild 53 dargestellt.</p>
Bild 32	<p>Erläuterung</p> <ul style="list-style-type: none"> <li>a) Unter HNF ist die Hauptnutzfläche zu verstehen.</li> <li>b) Die im E-Gebäude ausgewiesene HNF ist einschließlich der HNF, die von der Theologischen Fakultät genutzt werden.</li> <li>c) Ab der 17. Auflage werden die HNF auf Campus I, Campus II und die Anmietungen aufgeteilt.</li> </ul> <p>Die Tabelle enthält Daten aus der amtlichen Statistik bzw. Angaben aus dem im Ausbau befindlichen Flächenverwaltungsprogramm der Hochschule, die Datenqualität ist noch nicht zufrieden stellend, insbesondere bei der Aktualität und der Zuordnung von Flächen zu Fächern.</p> <p>In den früheren Versionen von Universität in Zahlen wurde dieses Bild unter Bild 54 dargestellt.</p>
Bild 33	<p>Die Tabelle enthält Daten aus der amtlichen Statistik bzw. Angaben aus dem im Ausbau befindlichen Flächenverwaltungsprogramm der Hochschule, die Datenqualität ist noch nicht zufrieden stellend, insbesondere bei der Aktualität und der Zuordnung von Flächen zu Fächern.</p> <p>In den früheren Versionen von Universität in Zahlen wurde dieses Bild unter Bild 56 dargestellt.</p>
Bild 34	<p>Die Tabelle enthält Daten aus der amtlichen Statistik bzw. Angaben aus dem im Ausbau befindlichen Flächenverwaltungsprogramm der Hochschule, die Datenqualität ist noch nicht zufrieden stellend, insbesondere bei der Aktualität und der Zuordnung von Flächen zu Fächern.</p> <p>In den früheren Versionen von Universität in Zahlen wurde dieses Bild unter Bild 55 dargestellt.</p>
Bild 35	<p>Die Tabelle und die Graphik enthalten (bis auf den Bereich Sprachkurse) nur die Mittel aus dem Normalhaushalt, d.h. keine Zuwendungen aus Überlast- und Hochschulsonderprogrammen, die zeitlich befristet und in der Regel kurzfristig zur Verfügung gestellt werden. Bibliotheksmittel aus dem Büchergrundstock fehlen ebenso.</p> <p>Deflationiert mit dem Verbraucherpreisindex für Deutschland (2000 = 100). Grundlage: Statistisches Bundesamt</p> <p>In den früheren Versionen von Universität in Zahlen wurde dieses Bild unter den Bildern 57 und 58 dargestellt.</p>

V.1. Erläuterungen zu Tabellen und Graphiken

Materialien zur Planung 17

Bild 36	<p>Erläuterung:                  a) zu den Jahren 1998 und 1999:                  Die einzelnen (Zwischen-) Summen enthalten in 1998 eingesparte Mittel des Vorjahres in Höhe von 163.232 €, in 1999 von 347.428 €, in 2000 von 224.968 € und in 2001 von 153.387 €                  b) zu Ausgleichsmittel:                  ab 1996 zusätzlich Ausgleichsmittel für weggefallene at-Stellen, Überlastprogramm etc.                  (in 2003: Überlastpr. 80.000 € und 350.000 € für weggefallene at-Stellen)                  c) zu Fachbereich allgemein:                  seit 2001 gibt es für den Technischen Dienst keine eigenen Mittel in der TG 71, die Mittel für die Fachbereiche allgemein wurden aufgestockt und die Kostenstellenbezeichnung erweitert in Fachbereiche allgemein nicht aufteilbarer Sachaufwand.                  d) zu Sonderforschungsbereich:                  In den Jahren 2000 bis 2002 ermittelt sich die angegebene Summe je zur Hälfte auf SFB 235 und SFB 522, ab 2003 zu 100 % auf SFB 600.</p> <p>Deflationiert mit dem Verbraucherpreisindex für Deutschland (2000 = 100). Grundlage: Statistisches Bundesamt</p> <p>Die Tabelle enthält (bis auf den Bereich Sprachkurse) nur die Mittel aus dem Normalhaushalt, d.h. keine Zuwendungen aus Überlast- und Hochschulsonderprogrammen, die zeitlich befristet und in der Regel kurzfristig zur Verfügung gestellt werden. Bibliotheksmittel aus dem Büchergrundstock fehlen ebenso.</p> <p>In den früheren Versionen von Universität in Zahlen wurde dieses Bild unter Bild 59 dargestellt.</p>
Bild 37	<p>Ab 2002 befindet sich unter der Position Sonstiges die Aufwände für 91902 - Finanzierungsfonds Beamtenversorgung.</p> <p>In den früheren Versionen von Universität in Zahlen wurde dieses Bild unter Bild 60 dargestellt.</p>
Bild 38	<p>Bis 1992 erfolgte eine systematische Untererfassung (ohne EG, Sondermittel des MWWFK, etc.). Ab 1993 auch Mittel aus Sonderkapiteln des MWWFK erfasst und separat ausgewiesen.                  Seit 1997 sind in den Drittmiteleinahmen die Einnahmen der An-Institute miterfasst.</p> <p>In den mit n.b. gekennzeichneten Zellen liegen keine Angaben vor.</p> <p>Die Beschäftigtenzahlen sind Personen, unabhängig ob Voll- oder Teilzeitbeschäftigte. Eine Aufrechnung in volle Stellen liegt nicht vor.                  Ab 2003 wird ebenfalls im Drittmittelbereich eine Stichtagszählung zum 31.03. des Folgejahres durchgeführt.</p> <p>In den früheren Versionen von Universität in Zahlen wurde dieses Bild unter Bild 61 und 62 dargestellt.</p>
Bild 39	<p>Sonderforschungsbereiche:                  SFB 235 zugeordnet zu Geschichte                  SFB 522 anteilmäßig zugeordnet auf die beteiligten Fächer im FB I, IV und VI                  SFB 600 I anteilmäßig zugeordnet auf die beteiligten Fächer im FB III, IV und V.</p> <p>Die Bezeichnung SFB 600 I resultiert aus den zugrunde gelegten Verteilungssätzen des SFB 600, die sich in den Folgejahren verändern.                  Ab 2006 wird der SFB 600 unter der Bezeichnung SFB 600 II geführt.</p> <p>Kompetenzzentren:                  Kompetenzzentrum Publikationsverfahren zu Germanistik                  Kompetenzzentrum E-Business anteilmäßig zugeordnet auf die beteiligten Fächer im FB II, IV und V.</p> <p>In den früheren Versionen von Universität in Zahlen wurde dieses Bild unter Bild 63 dargestellt.</p>
Bild 40	<p>Die Beschäftigtenzahlen sind Personen, unabhängig ob Voll- oder Teilzeitbeschäftigte. Eine Aufrechnung in volle Stellen liegt nicht vor.                  Ab 2003 wird erstmals im Drittmittelbereich eine Stichtagszählung zum 31.03. des Folgejahres durchgeführt.</p> <p>In den früheren Versionen von Universität in Zahlen wurde dieses Bild unter Bild 64 dargestellt.</p>
Bild 41	<p>Die angegebenen Werte für ZPID enthalten keine Mittel aus dem Sonderkapitel 1514 des MWWFK.</p> <p>Die Bezeichnung SFB 600 I resultiert aus den zugrunde gelegten Verteilungssätzen des SFB 600, die sich in den Folgejahren verändern.                  Ab 2006 wird der SFB 600 unter der Bezeichnung SFB 600 II geführt.</p> <p>In den früheren Versionen von Universität in Zahlen wurde dieses Bild unter Bild 65 dargestellt.</p>
Bild 42	<p>In den früheren Versionen von Universität in Zahlen wurde dieses Bild unter Bild 66 dargestellt.</p>

V.1. Erläuterungen zu Tabellen und Graphiken

Materialien zur Planung 17

Bild 43	<p>Erläuterung:                      - zu z. Zt. lfd. oder nicht abgeschlossen:                      Dissertationen, die zum Stichtag keinen Abschlussvermerk tragen, gelten innerhalb der dreijährigen Berichtspflicht nach dem Ausscheiden aus der Förderung als z. Zt. lfd. und nach Ablauf der Berichtspflicht als nicht abgeschlossen.</p> <p>In den früheren Versionen von Universität in Zahlen wurde dieses Bild unter Bild 67 dargestellt.</p>
Bild 44	<p>In den früheren Versionen von Universität in Zahlen wurde dieses Bild unter Bild 68 dargestellt.</p>
Bild 45	<p>In den früheren Versionen von Universität in Zahlen wurde dieses Bild unter Bild 69 dargestellt.</p>
Bild 46	<p>Alle Angaben sind gerundet.</p> <p>(1) Buchvermehrung, Einbandkosten und Sachmitte                      (2) ohne Einbandkosten und Sachmittel                      (3) einschließlich Antiquaria und Reprints                      (4) Statistik der Personalabteilung UBT                      (5) Ausleihen Bände (ohne Verlängerungen und ohne Fernleihe)                      (6) Zahl der nach auswärts abgesandten Bestellungen                      (7) Zahl der von auswärts erhaltenen Bestellungen                      (8) Durchschnittspreis für jeden gekauften Band (einschließlich Einbandkosten)                      (9) Durchschnittspreis für jeden gekauften Zeitschriftenband (ohne Einbandkosten)                      (10) Buchvermehrung nach Bänden (Zugang - Abgang)                      (11) Buchbestand gesamt nach Bänden (einschließlich Dissertationen, ohne Medien)                      (12) Anzahl der laufenden Zeitschriften und Zeitungen</p> <p>Quelle: Universitätsbibliothek, Statistik Personalabteilung</p> <p>In den früheren Versionen von Universität in Zahlen wurde dieses Bild unter Bild 70 dargestellt.</p>
Bild 47	<p>In den früheren Versionen von Universität in Zahlen wurde dieses Bild unter Bild 71 dargestellt.</p>
Bild 48	<p>Erläuterung:                      a) Alle Angaben gerundet.                      b) Verwaltungsdatenverarbeitung:                      bis 2003 werden die Personalstellen im Personalbestand des Universitätsrechenzentrums geführt. Organisatorische Umsetzung in die Zentralverwaltung ab 2004.                      c) Computerwerkstatt:                      ab 1999 organisatorische Umsetzung der Computerwerkstatt in das Universitätsrechenzentrum.                      d) In den Jahren 2000 bis 2003 sind die dargestellten Zahlen Planzahlen.</p> <p>In den früheren Versionen von Universität in Zahlen wurde dieses Bild unter Bild 72 dargestellt.</p>
Bild 49	<p>Erläuterung:                      a) Zahl der Studierenden: jeweils zum WS zu Beginn des laufenden Jahres ermittelte Anzahl                      b) Die Zahl der BAföG-Anträge beinhaltet Erstanträge, Wiederholungsanträge und Auflösungen.                      c) Zur Spalte: Relation Anträge / Zahl der Studierenden:                      Es ist zu beachten, dass die Zahl der Studierenden um diejenigen zu kürzen ist, die nicht mehr in den Förderungsbereich einbezogen sind. (Ausländer, mehrfach Wechsler, hohe Semesterzahl oder über 12 Semester). Wird eine solche Kürzung vorgenommen, ergibt sich ein höherer Anteil derjenigen, die Förderungsleistungen beantragt haben.                      d) Zu Jahr 1999:                      Die ausgezahlten Fördermittel beinhalten auch Zahlungen der FH-Trier, daher ist die Aussage zur Relation Fördermittel zu Antragsteller nicht korrekt.</p> <p>In den früheren Versionen von Universität in Zahlen wurde dieses Bild unter Bild 73 dargestellt.</p>
Bild 50	<p>In den früheren Versionen von Universität in Zahlen wurde dieses Bild unter Bild 74 dargestellt.</p>
Bild 51	<p>Für 2003 wurde vom Studierendenwerk in 2004 rückwirkend eine Korrektur in der Summe der gemeldeten Freitische gemeldet: von 11.388,00 € auf 12.733,50 €.                      Die stark rückläufigen Zahlen in 2004 bei den psychosozialen Beratungen liegen darin begründet, dass die Beratungsstelle bis zum 31.07.2003 mit 1,5 Stellen besetzt war und seit diesem Zeitpunkt nur noch mit einer Vollzeitkraft.</p> <p>In den früheren Versionen von Universität in Zahlen wurde dieses Bild unter Bild 74 dargestellt.</p>
Bild 52	<p>Deflationiert mit dem Verbraucherpreisindex für Deutschland (2000 = 100). Grundlage: Statistisches Bundesamt</p> <p>In den früheren Versionen von Universität in Zahlen wurde dieses Bild unter den Bildern 75 und 76 dargestellt.</p>



V.1. Erläuterungen zu Tabellen und Graphiken

Materialien zur Planung 17

Bild 53	<p>Die Gesamtzahl der Studierenden entspricht hier der Anzahl der Studierenden im 1. Studienfach ohne Zusatzstudiengänge.</p> <p>In den früheren Versionen von Universität in Zahlen wurde dieses Bild unter Bild 77 dargestellt.</p>
Bild 54	<p>Durch Einbeziehung der Professur EWL wird die Belastungssituation im Fach Pädagogik systematisch unterschätzt.</p> <p>Die Gesamtzahl der Studierenden entspricht hier der Anzahl der Studierenden im 1. Studienfach ohne Zusatzstudiengänge.</p> <p>In den früheren Versionen von Universität in Zahlen wurde die enthaltene Graphik unter Bild 78 dargestellt.</p>
Bild 55	<p>Durch Einbeziehung der Professur EWL wird die Belastungssituation im Fach Pädagogik systematisch unterschätzt.</p> <p>Die Gesamtzahl der Studierenden entspricht hier der Anzahl der Studierenden im 1. Studienfach ohne Zusatzstudiengänge.</p> <p>In den früheren Versionen von Universität in Zahlen wurde dieses Bild unter Bild 79 dargestellt.</p>
Bild 56	<p>Durch Einbeziehung der Professur EWL wird die Belastungssituation im Fach Pädagogik systematisch unterschätzt.</p> <p>Zu CNW (Curriculumnormwert nach Kapazitätsverordnung):                  - CNW im FB VI gewichtet nach Fächeranteilen                  - zum Teil sind CNW-Werte abgeleitet für Fächer, für die nach KapVo keine Werte vorliegen.</p> <p>Die Deputate in SWS sind ohne Reduzierungen, ohne Lehraufträge und ohne Serviceleistungen, dabei richtet sich die Höhe des zugrunde gelegten Deputats nach der Vergütung- bzw. Besoldung.</p> <p>Ist die Relation von Lehrangebot zu Lehrnachfrage unter 1,0, so deutet dieses auf eine personelle Überlastung selbst unter Höchstbelastungen hin.</p> <p>In den früheren Versionen von Universität in Zahlen wurde dieses Bild unter Bild 80 dargestellt.</p>
Bild 57	<p>In den früheren Versionen von Universität in Zahlen wurde dieses Bild unter Bild 82 dargestellt.</p>
Bild 58	<p>Durch Einbeziehung der Professur EWL wird die Belastungssituation im Fach Pädagogik systematisch unterschätzt.</p> <p>Summe der Prüfungen = Summe der Abschlussprüfungen von Diplom, Magister, Lehramt und jur. Staatsexamen.                  Anzahl der Lehrkräfte richtet sich nach der Anzahl der Personen je Personalart aus dem Basisvorjahr.</p> <p>In den früheren Versionen von Universität in Zahlen wurde dieses Bild unter Bild 84 dargestellt.</p>
Bild 59	<p>In den früheren Versionen von Universität in Zahlen wurde dieses Bild unter Bild 84 dargestellt.</p>
Bild 60	<p>In den früheren Versionen von Universität in Zahlen wurde dieses Bild unter Bild 84 dargestellt.</p>
Bild 61	<p>Unter wissenschaftlichem Lehrpersonal sind die Professoren und die lehrenden wissenschaftlichen Mitarbeiter zusammengefasst. Aus der Berechnung werden die Stellen herausgenommen, die in den Fachbereichen verwaltende o.ä. Aufgaben haben.</p> <p>In den früheren Versionen von Universität in Zahlen wurde dieses Bild unter Bild 87 dargestellt.</p>
Bild 62	<p>Die Gesamtzahl der Studierenden entspricht hier der Anzahl der Studierenden im 1. Studienfach ohne Zusatzstudiengänge.</p> <p>In den früheren Versionen von Universität in Zahlen wurde dieses Bild unter Bild 88 dargestellt.</p>
Bild 63	<p>Erstmals erstellt in 2005.</p>
Bild 64	<p>In den früheren Versionen von Universität in Zahlen wurde dieses Bild unter Bild 89 dargestellt.</p>
Bild 65	<p>Unter Prüfungen wurden Diplom-, Magister-, 1. jur. Staatsexamens- und Lehramtprüfungen im Basisjahr - 2 zusammengefasst.</p> <p>Innerhalb der Strukturdaten erfolgte eine Zusammenfassung von Psychologie und Psychobiologie .</p> <p>Bild erstmals 2005 integriert.</p>
Bild 66	<p>Innerhalb der Strukturdaten erfolgte eine Zusammenfassung von Psychologie und Psychobiologie .</p> <p>Bild erstmals 2005 integriert.</p>
Bild 67	<p>Bild erstmals 2005 integriert.</p>

V.1. Erläuterungen zu Tabellen und Graphiken

Materialien zur Planung 17

Bild 68	Bild erstmals 2005 integriert.
Bild 69	Bild erstmals 2005 integriert.
Bild 70	Bild erstmals 2005 integriert.
Bild 71	Bild erstmals 2005 integriert.
Bild 72	Bild erstmals 2005 integriert.
Bild 73	Bild erstmals 2005 integriert.
Bild 74	Bild erstmals 2005 integriert.
Bild 75	Bild erstmals 2005 integriert.
Bild 76	Bild erstmals 2005 integriert.
Bild 77	Entspricht Darstellung unter dem Abschnitt Forschungsförderung.
Bild 78	Bild erstmals 2005 integriert.
Bild 79	Bild erstmals 2005 integriert.
Bild 80	Bild erstmals 2005 integriert.
Bild 81	Bild erstmals 2005 integriert.
Bild 82	Bild erstmals 2005 integriert.
Bild 83	Bild erstmals 2005 integriert.
Bild 84	Bild erstmals 2005 integriert.
Bild 85	Bild erstmals 2005 integriert.
Bild 86	Bild erstmals 2005 integriert.
Bild 87	Bild erstmals 2005 integriert.
Bild 88	Bild erstmals 2005 integriert.
Bild 89	Ab 2003 wird im Drittmittelbereich eine Stichtagszählung zum 31.03. des Folgejahres durchgeführt. Bild erstmals 2005 integriert.
Bild 90	Ab 2003 wird im Drittmittelbereich eine Stichtagszählung zum 31.03. des Folgejahres durchgeführt. Bild erstmals 2005 integriert.
Bild 91	Ab 2003 wird im Drittmittelbereich eine Stichtagszählung zum 31.03. des Folgejahres durchgeführt. Bild erstmals 2005 integriert.

V.2. Glossar

Materialien zur Planung 17

<b>Abschlussart</b>		Es werden folgenden Abschlussarten unterschieden: Diplom, Magister, Staatsexamen (ohne Lehramtsprüfungen), Staatsexamen für Lehrämter, Promotion.
<b>Absolventen</b>		Personen, die einen Studiengang durch eine Abschlussprüfung erfolgreich abgeschlossen haben.
<b>Ausländische Studierende</b>		Studierende mit ausländischer Staatsangehörigkeit, unabhängig davon, ob sie ihre Studienberechtigung im In- oder Ausland erworben haben.
<b>BAföG</b>		Bundesausbildungsförderungsgesetz, 1991 erlassene bundeseinheitliche Regelung zur Ausbildungsförderung für Studierende.
<b>Doppelstudium</b>		Gleichzeitiges Studieren zweier Studiengänge, z.B. Lehramt und Magister.
<b>Drittmittel</b>		Mittel, die der Hochschule neben dem Landeszuschuss aus dem Haushalt des MWWFK zur Verfügung stehen. Drittmittel werden üblicherweise von einzelnen Wissenschaftlern eingeworben und dienen zur Finanzierung von Forschungsvorhaben.
<b>Fächergruppe</b>		Schlüssel der amtlichen Statistik: Zusammenfassung mehrerer Fächer bzw. mehrerer Studien- bzw. Lehr- und Forschungsbereiche zu größeren Einheiten.
<b>Fächerkombination</b>		Verbindung mehrerer Fächer im Studium, z.B. zwei Hauptfächer oder ein Hauptfach und zwei Nebenfächer in einem Magisterstudiengang.
<b>Fachsemester</b>		Anzahl der Semester, in denen ein Studierender in einem Studiengang des Berichtsemesters immatrikuliert ist. Einzelne Semester aus einem anderen Studienfach oder Studiengang können ggf. angerechnet sein.
<b>Fachstudiendauer</b>		Zahl der (Fach) Semester, die in dem Fach, in dem die Abschlussprüfung abgelegt wird, studiert wurden. Semester aus anderen Studiengängen, die für die abgelegte Prüfung anerkannt werden, sind darin enthalten.
<b>Flächenbezogene Studienplatzkapazität</b>		Sie ergibt sich aus der Division von Hauptnutzfläche durch den entsprechenden Flächenrichtwert.
<b>Flächenrichtwerte</b>		Vom Planungsausschuss für den Hochschulbau festgelegter Wert an erforderlicher Hauptnutzfläche (HNF) pro Studienplatz für einen Studierenden. Der Richtwert gibt die Summe aller Flächen an, die pro Studienplatz für Lehre und Forschung bereitgestellt werden müssen.
<b>Graduiertenkolleg</b>		Spezielle Einrichtung einer Hochschule zur Förderung des wissenschaftlichen Nachwuchses.
<b>Habilitation</b>		Nachweis herausgehobener Befähigung zu selbständiger wissenschaftlicher Forschung und zu qualifizierter selbständiger Lehre.
<b>Hauptnutzfläche</b>	HNF	Die Hauptnutzfläche ist definiert als Summe der für die Zweckbestimmung und Nutzung eines Gebäudes typischen Flächen, sie ist nach DIN 277 Teil der Nettogrundfläche (NGF) eines Gebäudes. Die Hauptnutzfläche (HNF) bildet mit der Nebennutzfläche (NNF) die Nutzfläche; zur Nettogrundfläche zählen weiterhin die Funktionsfläche (FF) und die Verkehrsfläche (VF).
<b>Hochschulsemester</b>		Alle Semester, in denen Studierende an einer Hochschule im Bundesgebiet immatrikuliert sind; sie müssen nicht in Beziehung zum Studienfach im Erhebungssemester stehen (siehe Fachsemester).
<b>Kapazitätswirksamkeit</b>		Die Überprüfung der Hauptnutzfläche (HNF) im Hinblick auf ihre Kapazitätswirksamkeit hat zum Ziel, den Teil der HNF auszusondern, der von der Bemessung nach Flächenrichtwerten nicht erfasst wird. Der Bewertung unterliegen Hauptnutzflächen für Fächergruppen. Abgezogen werden können die nicht auf Studienplätze anrechenbaren Hauptnutzflächen, wie z.B. Lagerräume (Teilabzug), Speiseräume (Vollabzug) oder Sondereinrichtungen für Forschung.
<b>Median</b>		Für die Berechnung des Median wurde die Annahme verwendet, dass die x Absolventen mit y Fachsemestern sich gleichmäßig auf die Spanne von y-0,5 Fachsemester bis y+0,5 Fachsemester verteilen. Bei den ganzzahligen Werten ist diese Annahme erforderlich, um den Informationsgehalt des Medians zu verbessern. Ohne diese Annahme könnte der Median nur ganzzahlig berechnet werden.
<b>nicht bekannt</b>	n.b.	Werte, die mit n.b. gekennzeichnet sind, konnten nicht ermittelt werden oder sind nicht berechenbar.

V.2. Glossar

Materialien zur Planung 17

<b>Nutzungstauglichkeit</b>		Bei der Bewertung des Hauptnutzflächenbestandes unter dem Gesichtspunkt der Nutzungstauglichkeit wird überprüft, ob die zu bewertenden Räume entsprechend der fachspezifischen Nutzungseignung belegt sind. Bei einzelnen Gebäuden kann aber die Nutzbarkeit der Flächen eingeschränkt sein, z.B. bei Gebäuden, die ursprünglich nicht für Hochschulzwecke errichtet wurden, ehemaligen Wohnungen, Provisorien etc. Hier können Abminderungsfaktoren in Ansatz gebracht werden.
<b>Personal</b>		Zum Personal an Hochschulen zählt das wissenschaftliche und künstlerische Personal sowie das technische und Verwaltungspersonal. Das hauptberuflich tätige wissenschaftliche Personal besteht (in Trier) aus den Professoren, Hochschuldozenten, wissenschaftlichen Assistenten und Mitarbeitern sowie den Lehrkräften für besondere Aufgaben. Zum nebenberuflichen wissenschaftlichen Personal gehören u.a. Emeriti, Honorarprofessoren und Lehrbeauftragte.
<b>Promotion</b>		Abschluss eines wissenschaftlichen Studiums mit einer Doktorarbeit (Dissertation).
<b>Prüfungsjahr</b>		Zusammenfassung der abgelegten Prüfungen eines Winter- und des darauf folgenden Sommersemesters (siehe aber Studienjahr).
<b>Regelstudienzeit</b>	RSZ	Vorgabe für den zeitlichen Gesamtumfang der von den Studierenden erwarteten Studien- und Prüfungsleistungen und maßgebend für die Gestaltung der Studienordnung, für die Sicherstellung des Lehrangebots, für die Gestaltung der Prüfungsanforderungen und des Prüfungsverfahrens sowie für die Ermittlung und Festsetzung der Ausbildungskapazität und die Berechnung von Studentenzahlen bei der Hochschulplanung.
<b>Sommersemester</b>	SS	Zeitraum vom 01.04. bis 30.09. eines Jahres.
<b>Studenten</b>		siehe Studierende
<b>Studienanfänger</b>		In den Zahlenspiegeltabellen vereinfacht definiert als Studierende eines Wintersemesters im 1. und 2. Fachsemester; in der amtlichen Statistik werden jedes Semester die Studierenden im 1. Fachsemester ermittelt und zusammengefasst, teilweise noch begrenzt auf Studierende im 1. Hochschulsemester.
<b>Studiendauer</b>		siehe Fachstudiendauer
<b>Studienjahr</b>		Zusammenfassung eines Sommer- und des darauf folgenden Wintersemesters (siehe aber Prüfungsjahr).
<b>Studienkolleg</b>		Einrichtung mit der Aufgabe, Personen, deren Vorbildungsnachweis einer deutschen Hochschulzugangsberechtigung nicht entspricht, die erforderlichen Voraussetzungen für ein erfolgreiches Studium zu vermitteln (insbesondere Sprachkenntnisse).
<b>Studienplatz</b>		siehe flächenbezogene Studienplätze
<b>Studierende</b>		In den Zahlenspiegeltabellen alle in einem Studiengang immatrikulierten Personen einschließlich der Beurlaubten und der Studienkollegiaten, jedoch ohne Gasthörer; in der amtlichen Statistik werden die Beurlaubten nicht zu den Studierenden gezählt.
<b>SWS</b>		Semesterwochenstunde, d.h. Lehrveranstaltungsstunde in einer Semesterwoche.
<b>Verbleibequote</b>		Anteil der Studierenden in einem bestimmten Fachsemester bezogen auf die Studienanfänger in einer früheren Periode.
<b>Vollzeitstudienäquivalente</b>	VZSÄ	Umrechnung von Studierenden mit Fächerkombinationen (Magister- und Lehramtsstudierende) in "Vollstudierende", um die Lehnachfrage mit der von Diplomstudierenden vergleichbar zu machen, die zu 100 % einem einzigen Studiengang angerechnet werden.
<b>Wintersemester</b>	WS	Zeitraum vom 01.10. eines Jahres bis zum 31.03. des folgenden Jahres.
<b>Zentrale Einrichtungen</b>		Wissenschaftliche Einrichtungen und Betriebseinheiten, die der gesamten Hochschule dienen, z. B. Rechenzentrum und Universitätsbibliothek.